

SETA 大江のかけ橋 3月号



瀬田学区

発行

人口:15,041人 [前月比-13]
世帯数:6,395世帯 [前月比+5] (令和8年2月1日現在)
瀬田公民館 〒520-2141 大津市大江三丁目 2-1
Tel・Fax 077-545-4084



男の料理教室

瀬田公民館地域提案事業
瀬田学区健康推進協議会協力事業

日時 3月11日(水)10:00~ 準備(作戦会議) ※参加できない方はご相談ください。

3月12日(木)10:00~13:00 料理教室

場所 瀬田公民館 2階和室・調理室

対象 料理に興味のある男性(初心者歓迎)

内容 鯛めし、ごぼうのあら煮、サラダチキン、味噌汁、いちご大福

講師 奥村万寿美先生(管理栄養士)

参加費 実費(1,000円程度)

持ち物 エプロン、三角巾、マスク、手拭きタオル、食器拭き

定員 12名(先着順)

申込先:瀬田公民館 Tel 077-545-4084 メール otsu2409@city.otsu.lg.jp



メールの方は
こちらから→



※締め切り3月9日(月)※締切日以降のキャンセルの場合、材料費をいただくことがあります。

無料
申込不要

瀬田いきいき体操

瀬田公民館 主催



ビワテク
ポイント
もらえます

日時 3月9日(月)・23日(月) 10:00~11:00

場所 瀬田公民館 3階大会議室

内容 「いきいき百歳体操」など ※動きやすい服装でお越しください。

9日は手話歌にもチャレンジ!(講師:手話サークル「たけのこ」)

持ち物 上靴、飲み物、フェイスタオルなど

※9日は体操終了後~12:00、お茶席(交流会)があります。(参加費200円)

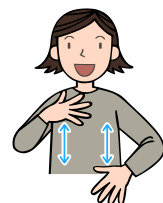

移動図書館「さざなみ号」巡回日程

日時 3月13日(金)・27(金) 11:00~11:45

場所 瀬田市民センター前

瀬田幼稚園 子育て支援事業

瀬田幼稚園 Tel 077-545-4201

わくわくサロン (0~2歳児親子対象)
3月6日(金) 9:30~11:00

プチげんきっこクラブ (2歳児親子対象)
3月2日(月)・3日(火)・9日(月)・10日(火)
9:30~11:00



園庭開放 ●月・火・木・金 15:00~17:00 ●水 13:30~17:00

※お好きな時間に遊びにきてください。水分や帽子など各自でご用意ください。

公民館地域人材育成事業 (大人の放課後活動推進事業)

好評につき定員を増やします

大人のダンスエクササイズ **ZUMBA**

日時 3月6日・13日・27日 金曜日 19:00~20:00

場所 瀬田公民館 3階大会議室

内容 ダンスを取り入れたエクササイズ(運動)

対象 一般市民(定員30名) ●子連れOK ●マイペースOK

講師 Baila Baila Baila ※Baila (バイラ) は踊るという意味です。

持ち物 上靴、飲み物、タオル 動きやすい服装でお越しください。

※上靴は靴底が柔らかめのものでお願いします。

メールの方はこちらから ⇒

無料
要申込



申込先 瀬田公民館 Tel 077-545-4084 e-mail otsu2409@city.otsu.lg.jp

帆柱観音をまつる慈眼寺を訪ねる

主催：勢多歩こう会

行程 約5km

中山道沿いにある慈眼寺(じげんじ)には最澄が唐から帰国するとき海上で遭難しそうになり、その時、観音菩薩に救われたことから、帰国後、舟の帆柱に自らその姿を彫ったと伝えられる十一面観音立像がまつられています。

日時 3月15日(日) 小雨決行

集合 瀬田駅 8時50分 (守山駅まで乗車)

持ち物 交通費、飲み物、雨具ほか

コース 瀬田駅 ■■■■ 守山駅・・・勝部神社(勝部の火祭りが行われる神社)
・・・中山道街道文化交流館・・・天満宮・・・慈眼寺・・・守山駅

※12:00頃 守山駅にて解散予定

申込み 締切3月12日(木)

申込先 瀬田公民館 Tel 077-545-4084



Let's go to
the new
house.

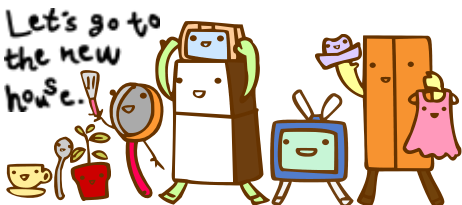

◎3月~4月は支所窓口の繁忙期です

支所での、お手続きは時間に余裕をもってお越しください。

なお、大型ごみについては、お早めにごみコールセンター

Tel 077-528-2761 にご相談ください。

大型ごみのインターネット受付はこちらから ⇒ ⇒ ⇒

