

大津市統計年鑑

平成23年版

大 津 市

大津市民憲章

わたくしたち大津市民は

- 一、 郷土を愛し琵琶湖の美しさをいかしましょう。
- 一、 豊かな文化財をまもりましょう。
- 一、 時代にふさわしい風習をそだてましょう。
- 一、 健康で明るい生活につとめましょう。
- 一、 あたたかい気持ちで旅の人をむかえましょう。

昭和 36 年 7 月 13 日制定

昭和 36 年 10 月 1 日施行

は　じ　め　に

平成23年版『大津市統計年鑑』をここに刊行いたします。

本書は、本市の人口・経済・社会・文化などの各分野にわたる基礎的な統計資料を総合的に収録し、市勢の現状と発展の推移を明らかにするため発行いたしました。

近年、複雑、多様化する社会の中で、各種のニーズに応える効果的な情報提供が求められています。このような中で統計の果たす役割は非常に重要で、その需要も高まる一方です。

本書が地方分権による地方自治体の独自性を発揮するため、また21世紀のまちづくりやこれらの情勢に対処するための各種施策の基礎資料として利用されることを願って編集致しましたが、さらに各方面の御指導をいただき内容の充実を図って参りたいと存じます。

最後になりましたが、本書の編集にあたりまして、貴重な資料を御提供いただきました関係各位のご厚意に対し、心から感謝の意を表するものです。

平成24年3月

大津市長　越　直　美

凡 例

1. 本書は基本的に、平成22年または平成22年度の資料を収録したのですが、必要に応じて累年比較を掲げたものです。
2. 資料は、庁内各課・市内各官公署並びに民間諸団体の報告によるもの及び市政情報課において直接調査収集したものです。
3. 資料の出所は、各表末に掲げ、また報告書等によるものは、その書名を付しました。
4. 調査の時期については、暦年（1月から12月）のものは「年次」あるいは「年」、会計年度（4月から翌年3月）のものは「年度」と区別しました。
5. 統計表中特に注意書きのないものであっても、数量の単位未満は四捨五入してあるので、合計と内訳との数値が一致しない場合があります。また、これまでに掲載していた数値を修正しているものがあります。
6. 統計表中地域区分をしてあるものは、原則として「小学校の通学区域」で表しています。通学区域の大規模な再編により、平成16年4月1日から「瀬田北」の一部が「瀬田」「瀬田東」へ繰り入れられましたが、なお従前の通学区域にもとづき数値を算出している場合があります。
7. 統計表中の符号の意味は、次のとおりです。
 - 「0」 単位未満
 - 「-」 皆無または該当数字がないもの
 - 「X」 発表をさしひかえるもの
 - 「…」 不詳
 - 「△」 負数（ただし、気象の項は「-」を負数としています。）
8. 本書についての照会等は、以下のところまでお願いします。

大津市政策調整部市政情報課
〒520-8575 大津市御陵町3番1号
電話：077-528-2714（ダイヤルイン）
FAX：077-523-1434
E-メール：otsu1209@city.otsu.lg.jp

総目次

【統計図表】

- 1.大津市の変遷と市章
- 2.年齢別人口
- 3.大津市の人口集中地区(DID)

【統計表】

第 1 章	土 地 及 び 気 象	1
第 2 章	人 口	7
第 3 章	事 業 所	39
第 4 章	農 業 及 び 漁 業	47
第 5 章	工 業	56
第 6 章	商 業	61
第 7 章	建 築 及 び 建 設	65
第 8 章	運 輸 及 び 通 信	77
第 9 章	上 下 水 道 ・ 電 気 ・ ガ ス	90
第 1 0 章	金 融	94
第 1 1 章	物 価 及 び 消 費 生 活	97
第 1 2 章	保 健 及 び 衛 生	106
第 1 3 章	労 働 及 び 社 会 保 障	116
第 1 4 章	教 育 及 び 文 化	142
第 1 5 章	観 光	165
第 1 6 章	財 政	168
第 1 7 章	選 挙 及 び 公 務 員	184
第 1 8 章	司 法 ・ 治 安 ・ 災 害	188
第 1 9 章	そ の 他	203

統計表目次

第1章 土地及び気象

1 位置	1
2 琵琶湖と大津	1
(1)琵琶湖の概要	1
(2)市を囲む山々	1
3 河川の状況	2
4 市域の変遷	3
5 地目別学区別面積	3
6 都市計画区域	4
7 気象	5
(1)気温	5
(2)気温の極	5
(3)降水量	5
8 琵琶湖平均水位及び瀬田川流量	6
9 三保ヶ崎水位及び疎水流量	6
10 琵琶湖水温	6

第2章 人口

11 人口の推移	7
12 国勢調査人口	8
(1)国勢調査人口の推移 (市、県、全国)	8
(2)大津市の人口と人口増加率 (市、県、全国)の推移	8
13 国勢調査人口等基本集計比較	9
14 市内流出入人口	10
(1)大津市	10
(2)旧志賀町	11
15 国勢調査による人口構成の推移	11
16 世帯の家族類型別集計	12
17 世帯人員別一般世帯数及び世帯人員	16
18 産業別年齢別就業者数(15歳以上)	18
19 統計区別産業別就業者数 (15歳以上・平成17年国勢調査)	20
20 統計区別国勢調査人口	25
21 年齢別(各歳)男女別人口	26

22 学区別年齢3階級別人口	27
23 町丁別世帯数及び男女別人口	28
24 住民基本台帳及び外国人登録人口	36
25 国籍別外国人登録者数	37
26 転出入地別移動状況	37
27 人口動態	38

第3章 事業所

28 事業所の概況	39
(1)産業別事業所数・従業者数の推移	39
(2)産業別・統計区別事業所数 ・従業者数	39
(3)従業者規模別・事業所数・従業者数	44
(4)統計区別・経営組織別事業所数 ・従業者数(民営)	46

第4章 農業及び漁業

29 農業集落別農産物販売規模別農業経営体数 と種目別経営耕地面積	47
30 農業集落別経営規模別農業経営体数	48
31 農業集落別耕作放棄地のある 農業経営体数と面積	49
32 農業集落別類別作付販売農家数と 作付面積(販売目的のもの)	50
33 販売農家の生活の主な状態別世帯員数	51
34 農地転用状況	51
35 漁業経営体数及び従事者数	52
(1)経営組織別・専兼業別経営体数	52
(2)経営体階層別経営体数	52
(3)販売金額別経営体数	52
(4)湖上従事者別経営体数	53
(5)従事者数	53
(6)営んだ漁業種類別延べ経営体数	53
36 魚種別月別水揚量	54

第5章 工 業

37 工業の推移	56
38 産業(中分類)別工業事業所数	56
39 産業(中分類)別従業者数及び現金給与総額 ・原材料使用額等	57
40 産業(中分類)別製造品出荷額等	57
41 産業(中分類)別・統計区別工業事業所数	58
42 統計区別製造品出荷額等	60

第6章 商 業

43 商業事業所数の推移	61
44 商業従業者数の推移	61
45 年間商品販売額の推移	61
46 業種(産業小分類)別・統計区別商業事業所数 ・従業者数	62

第7章 建築及び建設

47 市営住宅	65
48 住居の居住状況	67
(1)統計区別	67
(2)種別	68
49 住宅の種類・構造・建築の時期別 住宅数(居住世帯のある住宅)	68
50 住宅の種類・所有関係別住宅数等 (居住世帯のある住宅)	69
51 家屋の状況	69
(1)総括	69
(2)木造家屋	70
(3)木造以外の家屋	71
52 建築確認等(計画通知を含む)の件数	72
(1)建築確認の状況	72
(2)申請用途別建築確認件数(工作物 ・建築設備を除く)	72
(3)工事種別建築確認件数(工作物 ・建築設備を除く)	72
(4)構造別建築確認件数(工作物 ・建築設備を除く)	72
53 道路・橋梁の状況(有料道路を含む)	73
54 公園の現況	75
55 市街灯設置状況	76

第8章 運輸及び通信

56 名神高速道路インターチェンジ 入出車数(料金別)	77
(1)入 車	77
(2)出 車	79
57 市営駐車場等利用状況	81
58 有料道路等利用状況	85
59 JR市内各駅の乗車人員	86
60 京阪電車市内各駅の乗降人員	87
(1)石山坂本線	87
(2)京津線	87
61 自動車保有台数	88
62 電話施設状況	88
63 国道交通量	89

第9章 上下水道・電気・ガス

64 水道事業の推移	90
65 配水量の状況	90
66 用途別給水の状況	91
67 下水処理量の推移	91
68 下水道事業整備状況	92
69 電気需要状況	92
70 ガス事業の推移	93
71 用途別ガス使用状況	93

第10章 金 融

72 大津市中小企業振興資金融資制度 斡旋状況	94
(1)月 別	94
(2)業種別	94
(3)規模別	94
(4)資金別	94
73 市内信用保証状況	95
74 手形交換高及び不渡手形発生件数	95
75 市内金融機関店舗数	95
76 銀行預金貸付残高	96
(1)預金残高	96
(2)貸付残高	96
77 その他の金融機関別預金貸付残高	96
(1)預金残高	96

(2) 貸付残高	96	101 雇用保険業務取扱状況	118
第11章 物価及び消費生活		102 労働組合組織状況	118
78 品目別消費者物価指数(大津市)	97	103 産業別労働組合数及び労働組合員数	119
79 都市別消費者物価指数	98	104 社会福祉施設等の状況	120
80 市内勤労者世帯の家計(一世帯あたり)	100	(1) 総数(保育園を除く)	120
81 消費生活センター相談受付状況	101	(2) 保育園	121
82 卸売市場取扱状況	102	105 生活保護状況	122
83 地 価	104	(1) 扶助別(年度累計)	122
		(2) 開 始	123
		(3) 廃 止	123
		(4) 被保護世帯・人員の推移	123
第12章 保健及び衛生		106 行旅病人・死亡人取扱状況	123
84 出生状況	106	107 学区別高齢者人口	124
85 死亡状況	106	108 介護保険の状況	125
(1) 年齢階級別	106	(1) 経理状況	125
(2) 主要死因別	107	(2) 保険料賦課・収納状況	125
86 医療施設状況	108	(3) 月別要介護認定申請状況	125
87 医療従事者状況	108	(4) 年齢別被保険者・要介護認定者数	126
88 献血の状況	108	(5) 学区別要介護認定者数	127
(1) 区分別献血者数	108	(6) 給付取扱状況	128
(2) 県下の年齢別献血者数	108	109 児童クラブの状況	130
89 食品衛生営業施設数	109	110 児童扶養手当等支給状況	130
90 衛生営業施設数	109	111 児童手当支給状況	130
91 予防接種実施状況	110	112 家庭児童相談状況	131
92 感染症発生状況	110	(1) 相談内容別受付件数	131
93 ごみ処理状況	111	(2) 経路別受付件数	131
94 し尿処理状況	111	(3) 虐待相談の内訳	131
95 市民病院利用状況	112	(4) 虐待被害児童の内訳	131
96 公害に関する苦情件数		113 母子福祉資金貸付額	131
(新規直接受理件数)	114	114 児童遊園地の状況	132
97 オキシダントの状況	114	115 身体障害者の状況	133
(1) 濃度(昼間1時間値)	114	116 滋賀県療育手帳制度による手帳交付状況	133
(2) 光化学スモッグ	114	117 障害者相談支援利用状況	133
98 琵琶湖(南湖)における赤潮・アオコの 発生状況	114	118 葬祭用具及び施設利用状況	133
99 水質汚濁の状況	115	119 国民年金の被保険者数及び加入状況	134
		120 国民健康保険の状況	136
		(1) 経理状況	136
		(2) 加入状況(全体)	137
		(3) 現年度分保険料収納状況(全体)	138
		(4) 給付取扱状況(保険者負担分)	
第13章 労働及び社会保障			
100 一般職業紹介状況	116		
(1) 一 般	116		
(2) 中高年齢者(45歳以上)	116		

・老健対象者を除く)	139
(5)療養の給付(診療費)の内訳 (老健対象者を除く)	139
(6)療養の給付(診療費)の諸率 (老健対象者を除く)	139
(7)保険給付(療養諸費)の状況 (老健対象者を除く)	140
121 後期高齢者医療の状況	140
(1)被保険者数等(3月31日現在)	140
(2)現年度分保険料収納状況 (平成22年度)	140
122 交通災害共済事業状況	141

第14章 教育及び文化

123 幼稚園の状況	142
124 小学校の状況	144
125 中学校の状況	146
126 高等学校の状況	148
127 大学・短期大学の状況	150
128 特別支援学校の状況	150
129 専修・各種学校の状況	152
130 児童・生徒体位の推移	153
131 社会体育施設(教育委員会所管)利用状況	153
132 公園・運動施設利用状況	154
133 市立図書館利用状況	154
(1)来館者数及び貸出冊数	154
(2)年齢別及び男女別実利用者数等	155
(3)参考資料室利用状況	155
(4)予約・リクエスト状況	156
(5)分類別蔵書数	156
134 移動図書館利用状況	157
(1)さざなみ号利用状況	157
(2)ミッケル号利用状況	157
135 生涯学習センター利用状況	157
136 公民館の状況	158
137 歴史博物館利用状況	159
(1)常設展示観覧者	159
(2)企画展示観覧者	159
138 地域福祉文化交流センター利用状況	159
139 北部地域文化センター利用状況	160

140 葛川少年自然の家利用状況	161
141 伝統芸能会館利用状況	162
142 市民会館利用状況	162
143 市民教養大学の状況	163
144 市民文化会館利用状況	163
145 指定文化財の状況	163
(1)世界遺産	163
(2)有形文化財	163
(3)無形文化財・民俗文化財・史跡 ・名勝・天然記念物等	164
(4)国登録文化財	164
(5)市内所在指定等文化財総数	164
146 国宝の所有者と種類	164

第15章 観光

147 観光案内所利用状況	165
(1)地方別宿泊斡旋数	165
(2)月別利用者数	165
148 観光自動車道利用状況	165
(1)比叡山ドライブウェイ	165
(2)奥比叡ドライブウェイ	166
149 観光客の月別来訪者数	166
150 市内旅館・厚生施設状況	167
151 水泳場観光客入込数	167
152 びわ湖大津館利用状況	167

第16章 財政

153 市税収入状況	168
(1)平成22年度の状況	168
(2)市民税(個人)	170
(3)市民税(法人)	170
(4)固定資産税	171
(5)都市計画税	171
154 市民税課税標準額段階別納税者数 (均等割のみを除く)	172
155 市民税業種別の状況	172
(1)納税義務者数	172
(2)業種別課税額	172
156 法人市民税納税義務者数	173
157 固定資産税の状況	173

(1)総括	173
(2)土地	173
(3)家屋	173
(4)償却資産	173
158 一般会計歳入歳出予算及び決算	174
(1)歳入	174
(2)歳出	174
159 特別会計歳入歳出予算及び決算	176
160 水道事業会計	177
(1)損益計算書	177
(2)貸借対照表	177
161 ガス事業会計	177
(1)損益計算書	177
(2)貸借対照表	177
162 病院事業会計	178
(1)損益計算書	178
(2)貸借対照表	178
163 介護老人保健施設事業会計	178
(1)損益計算書	178
(2)貸借対照表	178
164 大津市土地開発公社会計	179
(1)損益計算書	179
(2)貸借対照表	179
165 財大津市産業廃棄物処理公社会計	179
(1)損益計算書	179
(2)貸借対照表	179
166 公益財団法人	
大津市公園緑地協会会計	180
(1)損益計算書	180
(2)貸借対照表	180
167 市債現在高	180
(1)年度末現在高の推移	180
(2)事業別	181
168 市有財産の状況	182
(1)公有財産	182
(2)物品	183
(3)基金	183
(4)企業局・市民病院	
・ケアセンターおおつ	183

第17章 選挙及び公務員

169 市議会開会状況	184
170 市議会議決件数	184
171 有権者数の推移	184
172 選挙の投票状況	185
173 市職員数	187
(1)職種別	187
(2)年齢別	187
(3)定数	187

第18章 司法・治安・災害

174 民事事件処理状況	188
175 刑事事件処理状況	188
176 家事審判・調停事件数	189
177 少年保護事件数	189
178 受刑者数	189
(1)刑期別	189
(2)年齢別	190
179 罪種別検察事件取扱数	190
180 各種登記受理状況	191
181 月別に見た犯罪の発生件数 (業務上過失致死傷罪を除く)	191
182 刑法犯罪発生及び検挙件数	192
183 地域別補導人員	193
184 地域別交通事故発生状況	193
185 交通事故発生状況の推移	194
(1)死傷者数	194
(2)年齢層・状態別	194
186 湖上事故等の状況	194
187 救急活動の状況	195
(1)月別事故種別	195
(2)年齢別傷病者数	196
188 火災発生状況	197
(1)原因別発生件数	197
(2)損害額	197
(3)原因及び物件別	198
(4)焼損内容	199
189 消防機械の現況	200
(1)消防署別	200
(2)消防分団別	201

190 火災出動状況	201
191 消防水利の状況	202

第19章 その他

192 市民相談取扱状況	203
(1) 相談状況	203
(2) 月別受付件数	203
193 競輪開催状況	204
194 情報公開の実施状況	204
195 個人情報開示等請求の状況	204
(1) 開示請求件数	204
(2) 利用停止請求件数	204
196 通学区域一覧	205
197 支所所管区域一覧	207
198 大津市行政機構図	209
199「都市」の人口順位	216
200「市」の面積順位	217

1 大津市の変遷と市章



大津市の「大ツ」を図案化したもので「大」は鳥の飛躍を形作り、「ツ」は景勝「びわ湖」の展望を表すもので「大ツ」の文字は、国際文化観光の都大津の躍進発展を象徴しています。(昭和33年10月1日制定)

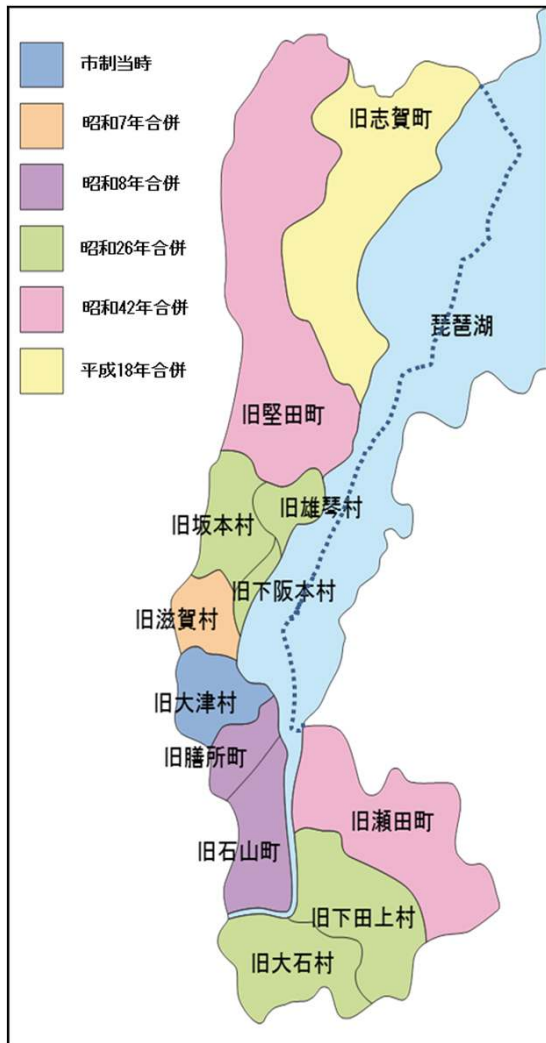

※琵琶湖の市町境界線

区 分	当時の総面積	総人口
市制施行 明治31. 10. 1 (1898年)	14.20 km ²	32,446人
滋賀村合併 昭和7. 5. 10 (1932年)	28.39 km ² 滋賀村(14.19 km ²)	42,364人 (3,229人)
膳所、石山町合併 昭和8. 4. 1 (1933年)	62.48 km ² 膳所町(9.26 km ²) 石山町(24.83 km ²)	69,116人 (16,073人) (8,957人)
雄琴、坂本、下阪本 大石、下田上村合併 昭和26. 4. 1 (1951年)	154.50 km ² 雄琴村(5.01 km ²) 坂本村(19.70 km ²) 下阪本村(3.70 km ²) 大石村(36.91 km ²) 下田上村(26.70 km ²)	102,860人 (1,983人) (6,385人) (3,548人) (2,294人) (3,399人)
瀨田、堅田町合併 昭和42. 4. 1 (1967年)	303.68 km ² 瀨田町(52.16 km ²) 堅田町(96.61 km ²)	159,442人 (20,516人) (17,517人)
志賀町合併 平成18. 3. 20 (2006年)	374.06 km ² 志賀町(71.73km ²)	327,479人 (23,201人)
現 在 平成23.4.1 (2011年)	464.10 km ²	338,751人

- (注) 1. 人口は、住民基本台帳及び外国人登録の合計である。
 2. 公有水面埋立による市域拡張分も含む。
 3. 平成15年から国土地理院公表面積に統一している。
 4. 平成23年4月1日現在の総面積は、琵琶湖の境界確定(平成19年9月28日)により変動したものである。
 5. 志賀町合併時の人口は、平成18年3月末現在である。

2 年齢別人口

(単位):人

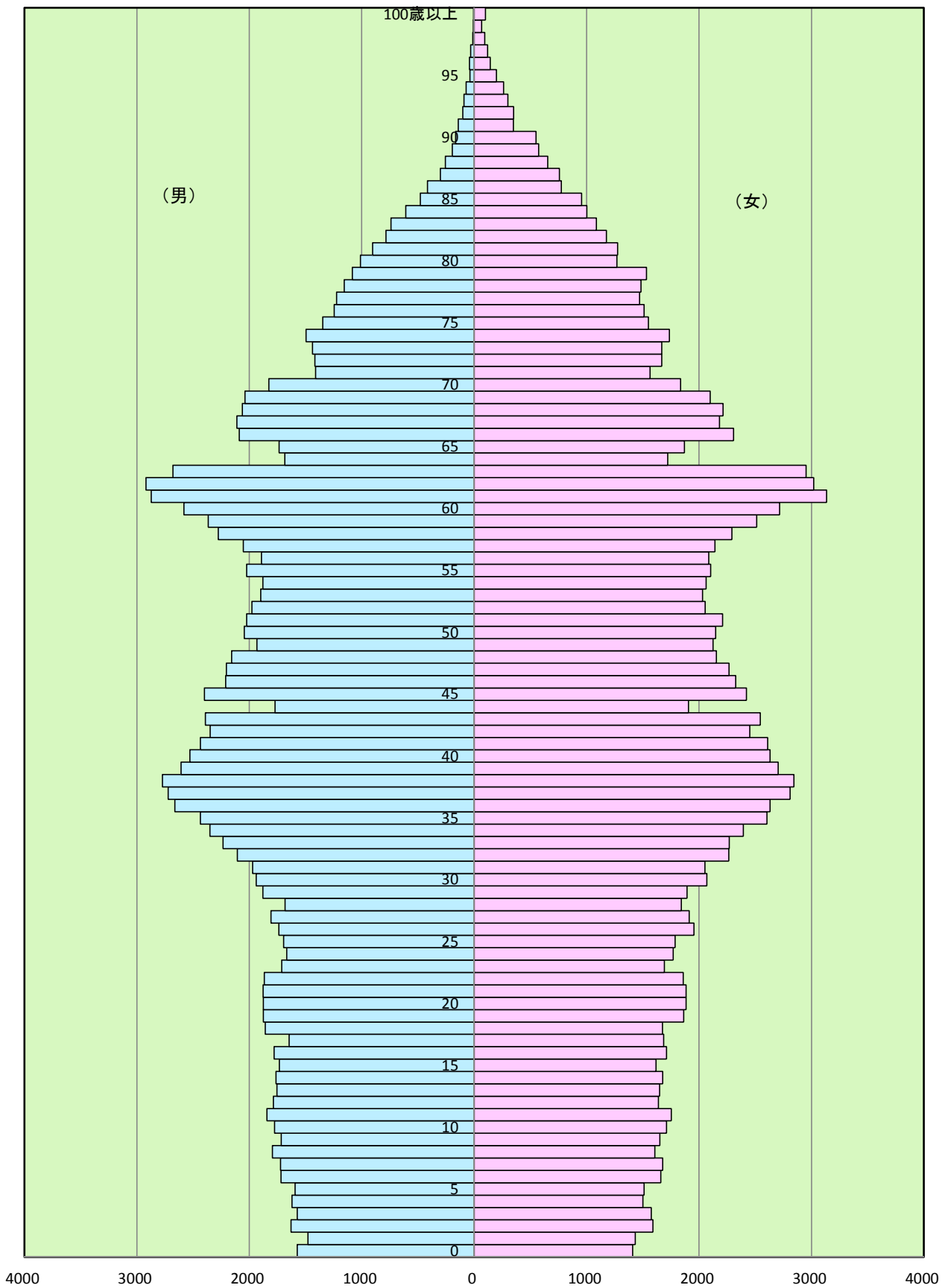

資料:平成22年国勢調査

年齢不詳(男1,839人・女1,261人)は含まない。

3 大津市の人口集中地区(DID)

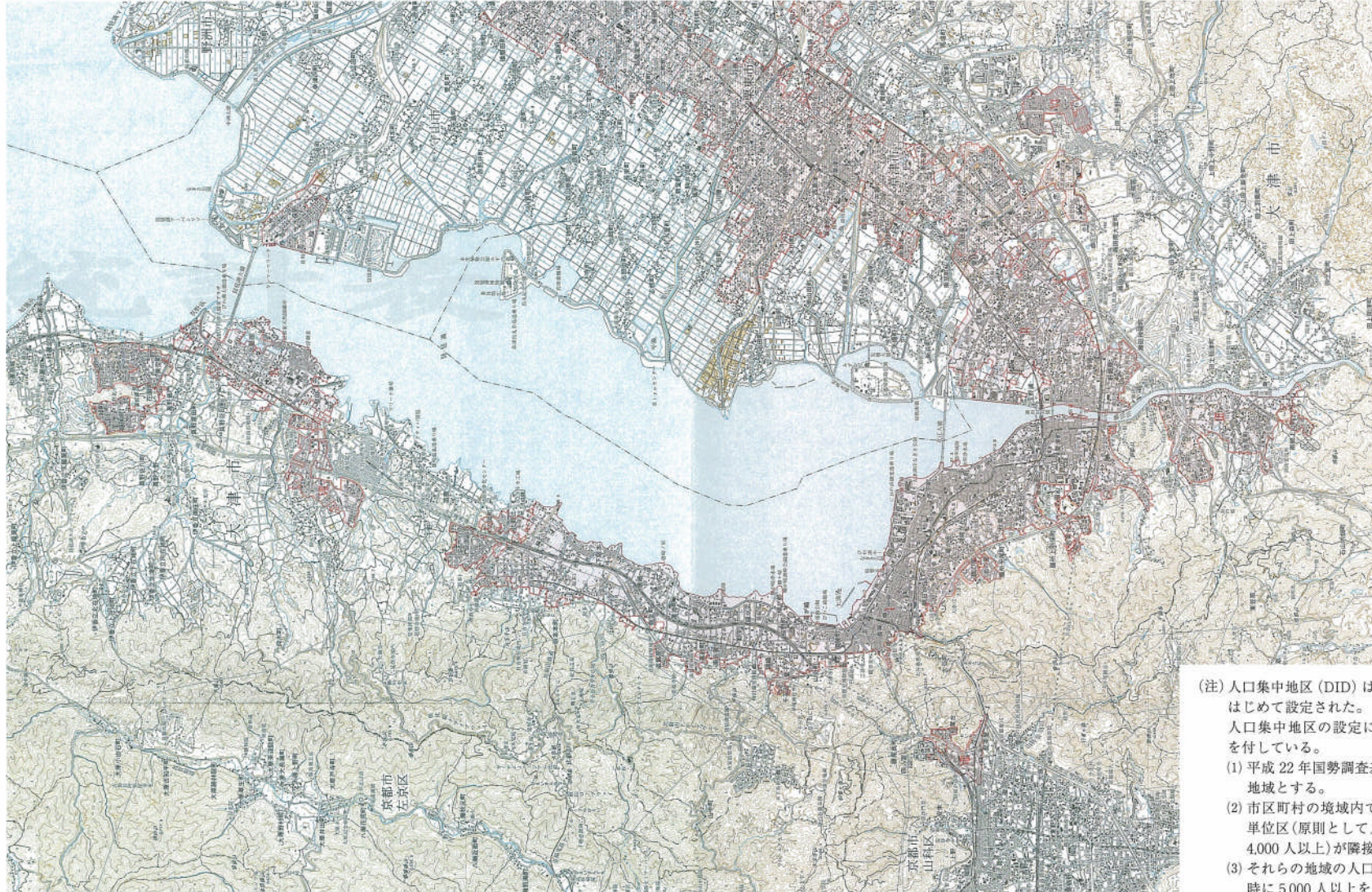

(注)人口集中地区(DID)は昭和35年国勢調査ではじめて設定された。人口集中地区の設定にあたっては次の条件を付している。

- (1) 平成22年国勢調査基本単位区を基礎単位地域とする。
- (2) 市区町村の境界内で人口密度の高い基本単位区(原則として人口密度が1km²当たり4,000人以上)が隣接していること。
- (3) それらの地域の人口が平成22年国勢調査時に5,000人以上を有すること。

<上図平成22年内訳>

	人口 (人)	面積 (km ²)	密度 (1km ² 当たり)	対17年人口 増加率(%)		人口 (人)	面積 (km ²)	密度 (1km ² 当たり)	対17年人口 増加率(%)
計	262,946	37.68	6,978.4	5.2	V	12,437	1.62	7,677.2	△ 1.5
I	136,520	20.48	6,666.0	5.3	VI	7,527	0.79	9,527.8	31.4
II	56,260	7.33	7,675.3	8.4	VII	7,123	1.08	6,595.4	△ 4.2
III	19,325	2.94	6,573.1	△ 6.1	VIII	5,093	0.67	7,601.5	0.8
IV	18,661	2.77	6,736.8	9.5					

<人口集中地区暦年比較>

区 分	人 口(人)	集中地区人口(人)	集中地区面積(km ²)
昭和 50年	201,599	124,637	19.20
55年	228,982	159,678	28.10
60年	250,715	172,400	29.00
平成 2年	277,290	188,784	32.20
7年	295,574	217,578	33.90
12年	309,793	232,186	35.44
17年	323,719	249,970	37.04
22年	337,634	262,946	37.68

平成22年国勢調査「我が国の人口集中地区」による

1 位 置

大津市は本州のほぼ中央にある琵琶湖国定公園の西南端に位置しており、滋賀県庁の所在地である。また京都へ10分余り、名古屋、大阪へ1時間弱という交通上の立地条件にも恵まれている。地形的には山と湖にはさまれた南北細長い都市である。

方位	地名	経度	距離	方位	地名	緯度	距離
極東	上田上大鳥居町	東経136° 02' 36"	} 東西 20.6km	極南	大石小田原町	北緯34° 52' 17"	} 南北 45.6km
極西	山中町	" 135° 48' 53"		極北	葛川細川町	" 35° 17' 05"	
大津市役所の位置		大津市御陵町3番1号		東経 135° 51' 17"		北緯 35° 01' 04"	

(注)世界測地系による。

2 琵琶湖と大津

琵琶湖は四囲を山脈で囲まれた、滋賀県のやや西よりに位置するわが国最大の淡水湖で、数百万年を経て今なお100m余りの水深をもつ、世界でも有数の歴史の古い湖である。

この琵琶湖の表玄関に位置する大津市は、その恵みを受け天智天皇の大津京以来農業・水産業を育み、交通を発達させ、豊かな文化と数多くの文化財を残してきた。

琵琶湖の水は、唯一の流出河川瀬田川から宇治川更に淀川となり、京阪神一帯の生活、文化、産業などを支えるとともに、都市近郊のレクリエーションの場として人々の場として人々の心身を癒し、明日への活力をもたらしている。

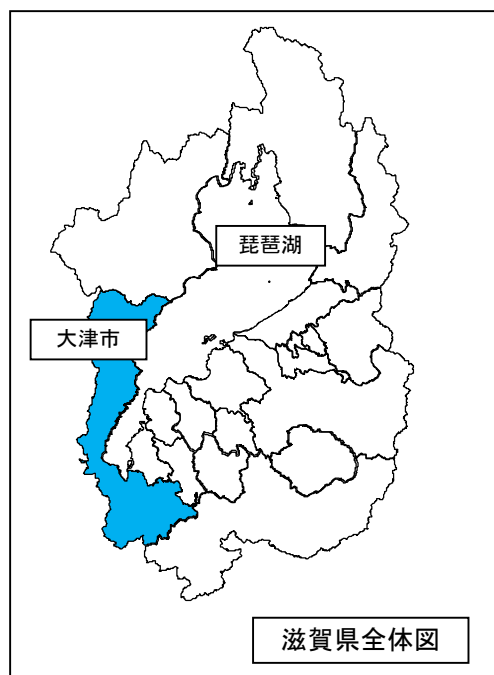

(1) 琵琶湖の概要

湖 周	235.20 km
最大幅 (東西)	22.8 km
最小幅	1.35 km
長軸 (南北)	63.49 km
湖面積	670.25 km ²
最大水深	103.58 m
平均水深	41.20 m
北湖の平均水深	約 43 m
南湖の平均水深	約 4 m
貯水量	275億 m ³
水面標高	O.P.+85.614 m

資料:滋賀の環境2011

滋賀県琵琶湖環境科学センター

(注) O.P.とは大阪湾平均干潮位のことをいう。

(参考) 滋賀県の面積4,017.36km²

(2) 市を囲む山々

山 岳 名	標高(m)	所 在 地
武 奈 ケ 岳	1,214	小 松
蓬 萊 山	1,174	木 戸
釣 瓶 岳	1,098	小 松
烏 谷 山	1,077	木 戸
比 良 岳	1,051	"
大 比 叡	848	坂 本
靈 仙 山	751	伊 香 立
太 神 山	600	田 上
音 羽 山	593	膳 所
矢 筈 ケ 岳	562	田 上

資料:国土地理院近畿地方測量部

(注)標高数値については、三角点または標高点の値であり、必ずしも山の最高地点の値を示すものではない。

なお、音羽山は最高点位置・三角点位置とも、京都市山科区に属する。

3 河川の状況

(単位: km²・km)

区 分	流域面積	河川法 河川延長	区 分	流域面積	河川法 河川延長
琵琶湖	909.5	302.5	四ツ谷川	3.1	1.8
├ 長沢川	2.4	2.4	├ 際 川	3.3	2.1
├ 狼 川	5.7	5.6	├ 柳 川	2.2	3.5
├ 草津川	48.3	38.9	├ 不動川	1.1	1.5
├ ┌ 伯母川	6.5	4.2	├ 熊野川	1.2	0.3
├ └ 谷 川	1.5	1.5	├ 百々川	0.8	1.4
├ 安曇川	299.2	128.1	├ 吾妻川	2.4	2.3
├ ┌ アシビ谷川	8.6	2.0	├ 常世川	2.5	1.0
├ └ 江賀谷川	5.4	1.0	├ 相模川	3.3	2.5
├ └ 針畑川	76.2	27.4	├ 篠津川	0.7	0.9
├ 鶺鴒川	5.0	1.2	├ 兵田川	0.4	1.3
├ 北 川	1.3	1.1	瀬田川		
├ 滝 川	3.7	1.1	├ 瀬田川(本)	7.3	4.8
├ 大堂川	0.9	1.6	├ ┌ 盛越川	2.5	1.8
├ 家棟川	35.9	2.2	├ └ 高橋川	1.7	2.2
├ 比良川	5.6	2.9	├ ┌ 三田川	5.3	3.6
├ 大谷川	7.2	4.4	├ └ 多羅川	2.1	1.6
├ ┌ 四つ子川	3.3	1.7	├ └ 篠部川	0.9	0.6
├ 大 川	0.9	1.6	├ └ 千丈川	4.5	3.0
├ 木戸川	2.2	0.3	天ヶ瀬流域(本)	33.1	16.4
├ 野離子川	2.1	0.7	├ 国分川	2.7	1.5
├ 八屋戸川	3.6	1.8	├ 大戸川	191.7	104.6
├ 天 川	1.3	1.7	├ ┌ 田代川	27.6	11.5
├ 鎌田川	1.6	1.9	├ └ 水越川	6.1	1.4
├ ┌ 生 川	0.8	0.3	├ └ 吉祥寺川	3.1	3.5
├ └ 真光寺川	0.7	1.1	├ 萱尾川	2.4	2.5
├ 喜撰川	5.0	3.3	├ 篠谷川	1.2	1.3
├ 和邇川	16.2	10.5	├ 宮川	1.3	1.6
├ 丹出川	0.9	1.6	├ 天神川	7.9	2.5
├ 真野川	18.3	11.9	├ 小山川	2.7	1.7
├ ┌ 乗馬川	1.9	1.1	├ 黒津川	1.0	1.6
├ └ 融 川	5.0	1.2	├ 信楽川	42.8	19.7
├ └ 世渡川	4.0	1.5	├ 大石川	31.1	16.2
├ 天神川	9.5	8.2	├ └ 奥山田川	19.7	11.1
├ ┌ 大倉川	3.4	1.5	宇治川		
├ 御呂戸川	2.3	0.7	├ 山科川	52.0	33.0
├ 雄琴川	5.2	3.5	├ ┌ 四宮川	6.7	7.0
├ 大正寺川	2.9	1.8	├ └ 藤尾川	3.1	2.4
├ 高橋川	1.4	2.6			
├ 足洗川	1.4	2.3			
├ 大宮川	7.7	4.8			
├ 藤ノ木川	1.8	2.4			

(注)1. 河川現況調査(平成17年基準年:第9回調査)の結果報告により大津市域関係河川を抜粋したものである。資料:国土交通省琵琶湖河川事務所

2. 上記は大津市域を流れる部分についての数値ではなく、河川全体としての数値である。
3. (本)は本川部分のみを表したものであり、支流は含まない。
4. 支流に関しては、大津市を流れているもののみをあげており、掲載河川以外にも支流がある。

4 市域の変遷

平成23年4月1日現在

区分	面積(km ²)	摘 要
明治 31年10月1日	14.20	市制施行
昭和 7. 5. 10	28.39	滋賀村合併
8. 4. 1	62.48	膳所町、石山町合併
26. 4. 1	154.50	雄琴、坂本、下阪本、大石、下田上5村合併
36. 4. 1	154.69	公有水面埋立による市域拡張
38. 4. 1	154.81	〃
39. 4. 1	154.82	〃
40. 4. 1	154.85	〃
41. 4. 1	154.88	〃
42. 4. 1	303.68	瀬田町、堅田町合併
43. 4. 1	303.74	公有水面埋立による市域拡張
44. 4. 1	304.18	〃
47. 2. 1	304.21	〃
50. 2. 7	304.22	〃
平成 元. 11. 10	302.17	国土地理院 公表
4. 1. 10	302.24	〃
6. 6. 3	302.30	公有水面埋立による市域拡張
9. 4. 23	302.34	〃
15. 4. 1	302.33	国土地理院公表面積に統一
18. 3. 20	374.06	志賀町合併
19. 9. 28	464.10	琵琶湖の境界設定による市域拡張

資料:総務部総務課

5 地目別学区別面積

平成23年1月1日現在(単位:ha)

区分	総数	田	畑	宅地	池沼	山林	原野	雑種地	非課税地
総数	46,410.0	2,618.1	302.0	3,112.8	2.7	9,918.9	275.0	1,128.4	29,052.1
小松	2,658.1	178.5	7.6	120.0	0.1	1,434.3	3.2	80.0	834.4
戸田	2,845.5	190.5	18.9	119.7	0.1	1,061.7	27.9	55.2	1,371.5
小瀬	1,460.8	247.4	12.8	116.3	0.1	465.1	93.3	121.2	404.6
小瀬	76.1	-	0.2	44.8	-	-	-	0.6	30.5
葛川	1,708.2	13.5	15.8	11.4	-	1,252.5	6.9	52.4	355.7
伊香立	2,033.1	400.8	26.8	52.0	0.2	919.1	41.3	82.2	510.7
野北	501.4	147.2	15.8	81.8	-	114.7	2.4	34.9	104.6
真野	123.8	0.1	-	57.8	-	23.8	-	1.3	40.8
真野	363.6	57.3	9.5	164.4	0.1	11.4	0.9	35.8	84.2
仰木	761.7	278.6	27.9	36.7	0.0	310.5	18.5	7.1	82.4
仰木	87.4	1.0	0.6	42.3	-	-	-	0.9	42.6
仰木	105.8	0.7	1.4	46.7	-	1.4	-	2.3	53.3
雄日	424.1	107.4	18.7	105.5	0.0	79.4	2.4	23.3	87.4
坂吉	56.5	0.3	0.2	32.0	-	0.8	-	2.9	20.3
下阪	1,806.0	42.4	13.6	95.9	0.0	580.7	13.2	39.4	1,020.8
中比	210.0	44.1	8.0	87.4	-	2.5	0.2	13.1	54.7
比叡	274.9	35.2	6.4	107.7	0.0	10.4	0.2	11.9	103.1
山崎	501.3	25.1	9.4	99.8	-	126.0	0.0	16.6	224.4
藤平	211.2	5.0	2.4	49.8	0.0	100.3	5.3	2.7	45.7
長尾	277.4	3.9	5.3	40.2	0.0	106.4	0.2	10.2	111.2
逢坂	492.6	0.4	1.6	67.1	-	202.5	1.0	34.1	185.9
中央	131.7	0.3	0.8	50.3	0.0	5.8	0.4	7.7	66.4
野所	66.2	-	-	34.4	-	-	-	2.1	29.7
膳見	163.9	0.2	0.2	90.1	-	0.5	0.0	8.8	64.1
富山	396.7	7.9	1.6	128.7	0.1	18.0	0.3	13.4	226.7
南見	440.3	19.0	1.1	66.0	0.0	88.3	1.6	9.6	254.7
大嵐	447.9	17.8	2.8	209.4	0.2	41.1	0.5	21.5	154.6
田山	425.8	9.9	0.8	73.1	-	44.5	0.0	4.8	292.7
上郷	833.9	66.9	10.7	96.5	0.0	347.2	6.1	20.2	286.3
大石	3,140.2	85.3	38.6	65.9	1.8	2,205.8	16.3	140.4	586.1
田上	1,388.5	263.2	10.3	117.7	-	176.8	4.3	73.7	742.5
青山	976.8	225.7	9.1	46.9	0.0	84.6	18.0	23.3	569.2
瀬山	392.7	58.6	3.6	98.6	-	56.3	6.3	5.6	163.7
瀬田	299.1	17.9	4.8	109.7	-	4.3	0.2	26.1	136.1
瀬田	394.1	8.2	2.9	109.4	-	40.2	3.4	121.0	109.0
瀬田	370.7	15.9	3.7	130.9	-	1.6	0.4	13.6	204.6
瀬田	208.9	41.9	8.1	105.9	-	0.4	0.3	8.5	43.8
その他	19,353.1								19,353.1

(注)1.雑種地には、ゴルフ場用地・鉄道用地等を含む。

資料:総務部資産税課

2.面積は固定資産税課税上把握している数値であり、実際の面積とは異なる。

6 都市計画区域

(単位:ha)

区 分		平成8年 6月5日	平成10年 12月11日	平成11年 5月21日	平成14年 4月30日	平成15年 9月16日
市街化区域		5,343.0	5,560.0	5,585.0	5,655.0	5,655.0
用途地域	第一種低層住居専用地域	640.9	857.9	851.9	909.6	919.7
	第二種低層住居専用地域	0.0	0.0	0.0	0.0	0.0
	第一種中高層住居専用地域	1,248.6	1,248.6	1,263.1	1,265.6	1,263.4
	第二種中高層住居専用地域	120.9	120.9	120.9	121.1	104.7
	第一種住居地域	1,922.7	1,922.7	1,922.7	1,931.1	1,940.6
	第二種住居地域	195.9	195.9	195.9	195.9	195.9
	準住居地域	14.7	14.7	14.7	14.7	14.7
	近隣商業地域	163.3	163.3	180.0	179.6	177.4
	商業地域	465.3	465.3	465.3	465.3	474.3
	準工業地域	255.1	255.1	255.1	255.1	247.3
	工業地域	297.6	297.6	297.6	298.7	298.7
	工業専用地域	2.5	2.5	2.5	2.5	2.5
市街化調整区域		20,394.0	20,177.0	20,152.0	20,082.0	20,082.0

区 分		平成17年 4月20日	平成18年 3月20日	平成19年 2月28日	平成20年 1月25日	平成21年 4月24日
市街化区域		5,655.0	5,851.5	5,851.5	5,851.5	5,852.0
用途地域	第一種低層住居専用地域	918.9	982.7	983.5	943.6	919.2
	第二種低層住居専用地域	0.0	21.0	21.0	21.0	21.0
	第一種中高層住居専用地域	1,263.4	1,263.4	1,263.4	1,263.1	1,268.5
	第二種中高層住居専用地域	104.7	104.7	104.7	127.4	127.4
	第一種住居地域	1,941.4	2,019.3	2,018.5	2,023.4	2,040.1
	第二種住居地域	195.9	210.4	210.4	204.6	204.6
	準住居地域	14.7	14.7	14.7	14.7	14.7
	近隣商業地域	173.6	192.9	196.7	202.0	202.0
	商業地域	478.1	478.1	474.3	478.1	478.1
	準工業地域	247.3	247.3	247.3	269.5	271.8
	工業地域	298.7	298.7	298.7	285.8	285.8
	工業専用地域	2.5	2.5	2.5	2.5	2.5
市街化調整区域		20,082.0	27,058.0	27,058.8	27,058.0	27,058.0

(注)1.日付は都市計画の変更を行った日である。

資料:都市計画部都市計画課

2.都市計画区域、用途地域については、現行の都市計画法に基づくもののみあげている。

3.市街化区域の総面積と用途地域の内訳が一致しないのは、一部用途地域に未指定地があるためである。

7 気象

(1) 気温

(単位:℃)

区分	南 小 松			御 陵 町			萱 野 浦		
	平均	最高	最低	平均	最高	最低	平均	最高	最低
平成22年1月	4.1	7.2	0.9	4.1	12.3	-2.7	4.0]	7.8]	0.6]
2	5.5	9.0	2.2	5.5	17.7	-0.9	5.8	9.7	2.4
3	7.4	11.0	3.8	7.4	22.0	-0.3	7.9	12.1	4.2
4	11.1	15.2	7.1	11.5	20.9	2.1	11.9	16.7	7.4
5	16.4	21.2	12.1	17.0	28.8	7.3	17.6	23.0	12.8
6	22.1	26.3	18.4	22.5	32.0	14.9	23.1	28.2	18.9
7	26.3	30.3	23.2	26.5	35.1	20.4	27.1	31.6	23.5
8	28.7	33.2	25.4	28.9	35.8	23.7	29.5	34.6	25.7
9	24.9	29.1	21.4	24.9	35.4	15.2	25.4	30.6	21.5
10	18.3	22.1	14.9	18.3	26.2	7.2	18.6	22.9	15.0
11	11.1	15.2	7.0	11.3	18.8	4.2	11.3	15.9	7.0
12	7.0	10.5	3.6	7.0	18.2	-1.7	7.2	11.0	3.7

(注)1.平均とは毎日の平均気温を月別に平均したものである。

資料:彦根地方気象台

2.最高とは毎日の最高気温を月別に平均したものである。

消防局通信指令課

3.最低とは毎日の最低気温を月別に平均したものである。

4.萱野浦は大津地域気象観測所の観測値によるものである。

5.統計値を求める対象となる観測値の一部が欠けており、その割合が20%以上の場合を「資料不足値」といい、値の右に半角記号「]」を付ける。

(2) 気温の極

(単位:℃)

区分	南		小 松		御 陵 町		萱 野 浦					
	最高気温の極	最低気温の極	最高気温の極	最低気温の極	最高気温の極	最低気温の極	最高気温の極	最低気温の極				
	日付	℃	日付	℃	日付	℃	日付	℃				
平成22年1月	21	11.3	1	-2.4	19	12.3	14	-2.7	19	13.6]	18	-2.4]
2	25	17.4	18	-1.2	25	17.7	4	-0.9	25	18.1	22	-0.9
3	21	19.8	27	-0.9	20	22.0	29	-0.3	20	23.1	12	-0.1
4	19	21.0	4	0.3	10	20.9	4	2.1	6	22.4	4	0.5
5	22	27.3	15	6.9	5	28.8	15	7.3	6	29.2	15	6.6
6	28	30.4	6	13.3	17	32.0	6	14.9	28	33.3	6	13.6
7	22	35.2	10	19.7	21	35.1	10	20.4	26	36.7	10	19.6
8	31	36.1	17	23.7	24	35.8	11	23.7	31	36.7	11	23.7
9	4	35.1	26	13.3	4	35.4	26	15.2	5	37.5	26	13.4
10	2	26.6	27	7.6	2	26.2	27	7.2	2	28.1	27	8.2
11	6	18.4	30	2.9	8	18.8	29	4.2	8	20.4	19	2.8
12	3	18.8	31	-1.8	2	18.2	31	-1.7	2	19.0	31	-1.1

(注)統計値を求める対象となる観測値の一部が欠けており、その割合が20%以上の場合を「資料不足値」といい、値の右に半角記号「]」を付ける。

資料:彦根地方気象台

消防局通信指令課

(3) 降水量

(単位:mm)

区分	南			小 松			御 陵 町			萱 野 浦		
	降水量	極 値 起 日		降水量	極 値 起 日		降水量	極 値 起 日		降水量	極 値 起 日	
		日	付		降水量	日		付	降水量		日	付
平成22年1月	55.0		28	15.0	27.5		28	12.0	11.5]		31	5.5]
2	165.0		26	37.5	115.0		26	28.5	136.5		26	33.0
3	180.5		25	23.5	141.0		25	18.0	180.0		25	24.0
4	230.5		12	68.0	189.0		22	53.0	211.5		22	57.0
5	220.5		23	87.5	146.5		23	63.0	165.0		23	82.5
6	192.0		18	41.0	207.5		18	33.5	217.0		18	45.5
7	378.5		14	135.5	306.5		3	91.0	290.5		3	92.5
8	150.5		12	62.0	166.0		12	121.5	120.0		12	95.5
9	284.5		8	91.0	205.5		27	65.0	199.0		27	60.5
10	162.5		9	41.0	153.5		31	50.0	160.0		31	58.5
11	26.5		22	10.5	12.5		22	8.5	18.5		22	14.5
12	160.0		3	36.0	96.5		3	24.0	102.5		3	29.0

(注)1.極値は月最大日降水量を示す。

資料:彦根地方気象台

2.統計値を求める対象となる観測値の一部が欠けており、その割合が20%以上の場合を「資料不足値」といい、値の右に半角記号「]」を付ける。

消防局通信指令課

8 琵琶湖平均水位及び瀬田川流量(瀬田川洗堰放流量)

平成22年

区 分	1月	2月	3月	4月	5月	6月	7月	8月	9月	10月	11月	12月
最高水位 (B.S.Lcm)	△ 0.18	0.16	0.21	0.22	0.27	0.16	0.25	△ 0.16	△ 0.19	△ 0.23	△ 0.22	△ 0.29
最低水位 (B.S.Lcm)	△ 0.32	△ 0.17	0.03	0.02	0.16	△ 0.23	△ 0.20	△ 0.32	△ 0.39	△ 0.35	△ 0.39	△ 0.40
最大流量(m ³ /秒)	35	120	300	250	約610	約480	約750	250	250	250	22	22
最小流量(m ³ /秒)	15	25	120	50	25	25	15	15	15	15	15	7

(注) 1. B.S.L ± 0m (琵琶湖の基準水位) = T.P + 84.371m 資料: 国土交通省琵琶湖河川事務所
である。

2. 水位は6時の琵琶湖5地点(片山、彦根、大溝、堅田、三保ヶ崎)平均の自記水位(テレメーター)観測による。

9 三保ヶ崎水位及び疎水流量

平成22年

区 分	全年	1月	2月	3月	4月	5月	6月	7月	8月	9月	10月	11月	12月
三保ヶ崎	最高水位	55	13	48	54	54	55	45	51	13	11	5	5 △ 2
	最低水位	△ 27	△ 12	8	17	26	36	2	△ 10	△ 12	△ 22	△ 13	△ 21 △ 27
	(cm) 平均水位	14	3	24	41	40	46	20	16	2	△ 6	△ 4	△ 5 △ 12
第一疎水	最大流量	7.04	6.40	0.00	6.71	7.04	6.91	6.45	6.57	6.08	6.59	6.30	6.57 6.16
	最小流量	0.00	5.66	0.00	3.62	6.15	4.47	1.91	4.78	5.17	4.84	4.83	5.07 5.31
	(m ³ /秒) 平均流量	5.92	6.12	0.00	5.91	6.59	6.55	5.59	5.57	5.72	5.77	5.79	5.99 5.68
第二疎水	最大流量	14.97	14.58	10.24	14.28	14.34	14.47	14.50	14.91	14.97	14.47	14.59	14.60 14.55
	最小流量	8.16	8.25	8.41	8.16	11.58	13.78	13.33	13.79	13.94	13.89	14.07	13.60 13.92
	(m ³ /秒) 平均流量	13.28	10.71	9.48	10.95	13.99	14.12	14.09	14.34	14.50	14.16	14.26	14.27 14.24

(注) 1. 平均流量は通水期間中の数値である。

資料: 京都市上下水道局水道部施設課

2. 三保ヶ崎水位は、第二疎水取水口の水位である。

10 琵琶湖水温

平成22年(単位: °C)

区 分	月 平 均	
	浜 大 津	際 川
平成22年 1月	4.9	4.8
2	5.4	5.8
3	10.1	10.2
4	12.6	13.0
5	17.5	17.4
6	22.2	22.7
7	26.4	27.9
8	30.6	31.2
9	29.9	29.6
10	21.8	21.5
11	13.9	13.6
12	10.4	10.1

(注) 1. 測定場所 大津市観音寺沖合100m

大津市際川二丁目沖合100m

2. 測定時間 午前9時30分頃

3. 測定方法 ペツテンコーヘル水温計

4. 上旬、下旬各一回の測定値の平均として算出

資料: 環境部環境政策課

11 人口の推移

(単位:世帯・人)

区 分	世帯数	人 口			備 考
		総 数	男	女	
明治 31 年	5,826	32,446	15,923	16,523	市制施行
大正 9 年	7,336	31,456	15,085	16,371	第1回国勢調査
14	7,824	33,779	16,440	17,339	第2回 "
昭和 5 年	7,816	34,379	16,857	17,522	第3回 "
7	8,328	42,364	旧滋賀村合併
8	12,961	69,116	旧膳所町、石山町合併
10	14,235	71,063	34,593	36,470	第4回国勢調査
15	14,339	67,532	33,054	34,478	第5回 "
19	15,035	77,701	38,340	39,361	第1回人口調査
21	16,346	75,964	35,471	40,493	第3回 "
22	18,528	81,426	41,243	40,183	第6回国勢調査
23	18,556	84,113	42,258	41,855	常住人口調査
24	18,975	84,003	41,554	42,449	市勢調査
25	18,636	85,251	41,843	43,408	第7回国勢調査
26	22,292	102,860	52,381	50,479	旧雄琴、坂本、下阪本、大石、下田上村合併
30	22,885	107,498	52,121	55,377	第8回国勢調査
35	25,413	113,547	55,282	58,265	第9回 "
40	29,108	121,041	59,486	61,555	第10回 "
42	45,901	159,442	77,943	81,499	旧瀬田町、堅田町合併 住民基本台帳人口+外国人登録人口(4月1日現在)
45	43,966	171,777	83,887	87,890	第11回国勢調査
50	52,311	191,481	93,996	97,485	第12回 "
55	64,976	215,321	105,890	109,431	第13回 "
60	72,012	234,551	115,527	119,024	第14回 "
平成 2 年	82,556	260,018	127,321	132,697	第15回 "
7	92,319	276,332	134,971	141,361	第16回 "
12	100,949	288,240	140,242	147,998	第17回 "
17	111,336	301,672	146,353	155,319	第18回 "
18					旧志賀町と合併(3月20日)
18	126,077	327,479	159,235	168,244	住民基本台帳人口+外国人登録人口(4月1日現在)
19	128,255	329,675	160,238	169,437	"
20	130,796	332,427	161,447	170,980	"
21	132,882	334,341	162,229	172,112	"
22	135,422	337,281	163,607	173,674	"
22	130,335	337,634	163,250	174,384	第19回国勢調査
23	137,107	338,751	164,152	174,599	住民基本台帳人口+外国人登録人口(4月1日現在)

(注)昭和60年以降の国勢調査では、世帯を「一般世帯」と「施設等の世帯」に区分しており、住民基本台帳等の世帯とは一致していない。

資料:各年国勢調査
市民部戸籍住民課

12 国勢調査人口

(1) 国勢調査人口の推移(市、県、全国)

(単位:人・%)

調査回数	調査年次	大津市		滋賀県		全国	
		総人口	対前回増加率	総人口	対前回増加率	総人口	対前回増加率
1	大正9年	85,759	-	651,050	-	55,963,053	-
2	14	91,308	6.47	662,412	1.75	59,736,822	6.74
3	昭和5年	105,585	15.64	691,631	4.41	64,450,005	7.89
4	10	120,567	14.19	711,436	2.86	69,254,148	7.45
5	15	117,697	△ 2.38	703,679	△ 1.09	73,114,308	5.57
6	22	140,142	19.07	858,367	21.98	78,101,473	6.82
7	25	144,629	3.20	861,180	0.33	84,114,574	7.70
8	30	149,744	3.54	853,734	△ 0.86	90,076,594	7.09
9	35	155,114	3.59	842,695	△ 1.29	94,301,623	4.69
10	40	166,764	7.51	853,385	1.27	99,209,137	5.20
11	45	181,164	8.63	889,768	4.26	104,665,171	5.50
12	50	201,599	11.28	985,621	10.77	111,939,643	6.95
13	55	228,982	13.58	1,079,898	9.57	117,060,396	4.57
14	60	250,715	9.49	1,155,844	7.03	121,048,923	3.41
15	平成2年	277,290	10.60	1,222,411	5.76	123,611,167	2.12
16	7	295,574	6.59	1,287,005	5.28	125,570,246	1.58
17	12	309,793	4.81	1,342,832	4.34	126,925,843	1.08
18	17	323,719	4.50	1,380,361	2.79	127,767,994	0.66
19	22	337,634	4.30	1,410,777	2.20	128,057,352	0.23

(注)本市の推移は、現在の大津市域に直し比較したもの。

資料:各年国勢調査

(2) 大津市の人口と人口増加率(市、県、全国)の推移

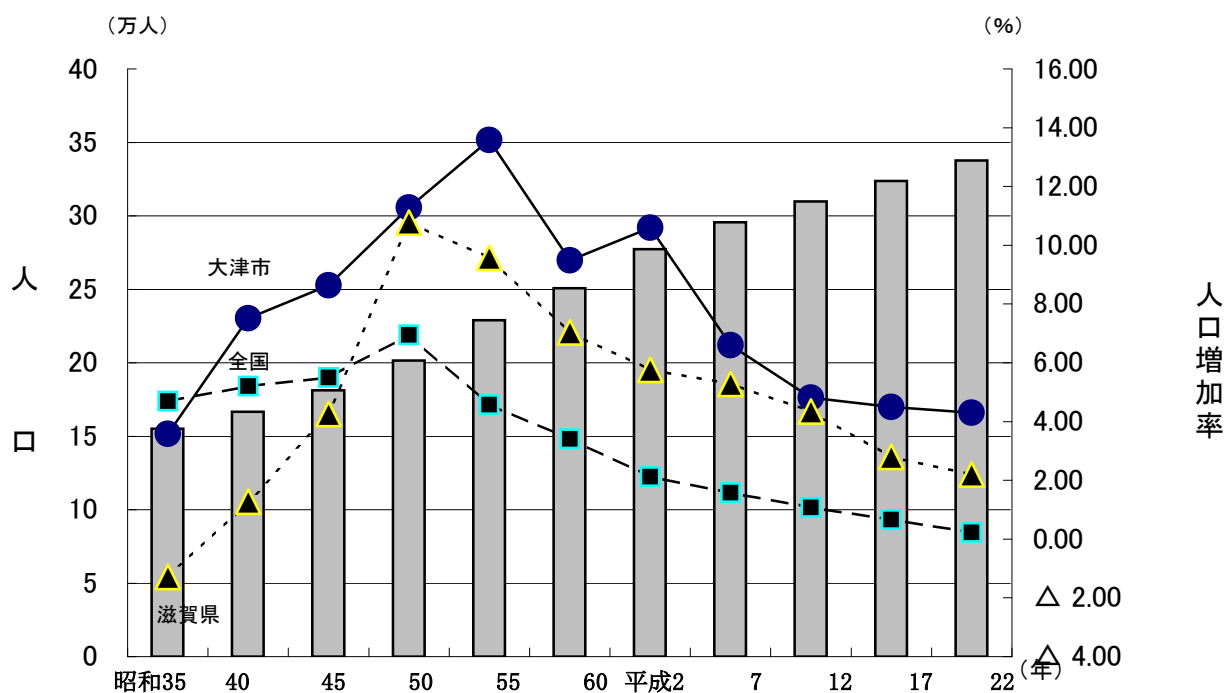

資料:各年国勢調査

13 国勢調査人口等基本集計比較

区 分		単位	平成12年	平成17年	平成22年	
人口総数	大津市(現市域)	(人)	309,793	323,719	337,634	
	合併前大津市	(人)	288,240	301,672	315,273	
	旧志賀町	(人)	21,553	22,047	22,361	
前回国勢調査からの人口増減数	大津市(現市域)	(人)	14,219	13,926	13,915	
	合併前大津市	(人)	11,908	13,432	13,601	
	旧志賀町	(人)	2,311	494	314	
前回国勢調査からの人口増減率	大津市(現市域)	(%)	4.8	4.5	4.3	
	合併前大津市	(%)	4.3	4.7	4.5	
	旧志賀町	(%)	12.0	2.3	1.4	
人口(男)	大津市(現市域)	(人)	150,582	156,881	163,250	
	合併前大津市	(人)	140,242	146,353	152,570	
	旧志賀町	(人)	10,340	10,528	10,680	
人口(女)	大津市(現市域)	(人)	159,211	166,838	174,384	
	合併前大津市	(人)	147,998	155,319	162,703	
	旧志賀町	(人)	11,213	11,519	11,681	
年齢	15歳未満人口	大津市(現市域)	(人)	50,182	49,206	49,390
		合併前大津市	(人)	46,702	45,994	46,421
		旧志賀町	(人)	3,480	3,212	2,969
	15～64歳人口	大津市(現市域)	(人)	212,969	217,594	216,319
		合併前大津市	(人)	198,572	203,257	202,615
		旧志賀町	(人)	14,397	14,337	13,704
	65歳以上人口	大津市(現市域)	(人)	46,583	56,681	68,825
		合併前大津市	(人)	42,919	52,212	63,244
		旧志賀町	(人)	3,664	4,469	5,581
年齢別割合	15歳未満人口割合	大津市(現市域)	(%)	16.2	15.2	14.6
		合併前大津市	(%)	16.2	15.2	14.7
		旧志賀町	(%)	16.1	14.6	13.3
	15～64歳人口割合	大津市(現市域)	(%)	68.7	67.2	64.1
		合併前大津市	(%)	68.9	67.4	64.3
		旧志賀町	(%)	66.8	65.0	61.3
	65歳以上人口割合	大津市(現市域)	(%)	15.0	17.5	20.4
		合併前大津市	(%)	14.9	17.3	20.1
		旧志賀町	(%)	17.0	20.3	25.0
一般世帯数	大津市(現市域)	(世帯)	107,330	118,124	130,157	
	合併前大津市	(世帯)	100,843	111,004	122,419	
	旧志賀町	(世帯)	6,487	7,120	7,738	
(再掲)65歳以上の高齢者単身世帯	大津市(現市域)	(世帯)	5,681	7,897	10,500	
	合併前大津市	(世帯)	5,399	7,487	9,962	
	旧志賀町	(世帯)	282	410	538	
(再掲)65歳以上の親族のいる世帯	大津市(現市域)	(世帯)	31,920	37,833	45,301	
	合併前大津市	(世帯)	29,410	34,848	41,685	
	旧志賀町	(世帯)	2,510	2,985	3,616	
高齢夫婦世帯(夫65歳以上妻60歳以上の1組の一般世帯)	大津市(現市域)	(世帯)	8,489	10,982	13,965	
	合併前大津市	(世帯)	7,952	10,205	...	
	旧志賀町	(世帯)	537	777	...	
(再掲)65歳以上の高齢者単身世帯の割合	大津市(現市域)	(%)	5.3	6.7	8.1	
	合併前大津市	(%)	5.4	6.7	8.1	
	旧志賀町	(%)	4.3	5.8	7.0	
(再掲)65歳以上の親族のいる世帯の割合	大津市(現市域)	(%)	29.7	32.0	34.8	
	合併前大津市	(%)	29.2	31.4	34.1	
	旧志賀町	(%)	38.7	41.9	46.7	
高齢夫婦世帯の割合(夫65歳以上妻60歳以上の1組の一般世帯)	大津市(現市域)	(%)	7.9	9.3	10.7	
	合併前大津市	(%)	7.9	9.2	...	
	旧志賀町	(%)	8.3	10.9	...	

(注)1.総数には「不詳」を含むため、内訳を合計しても総数に一致しない。

資料:各年国勢調査

2.国勢調査では、世帯を「一般世帯」と「施設等の世帯」に区分している。

14 市内流出入人口

(1) 大津市

(単位:人)

区 分	平成 12 年		区 分	平成 17 年	
	流 入	流 出		流 入	流 出
夜間人口	288,193		夜間人口	301,463	
昼間人口	274,578		昼間人口	282,458	
(A)県内計	32,378	21,236	(A)県内計	31,800	24,456
彦根市	1,374	700	彦根市	1,395	763
長浜市	347	114	長浜市	374	154
近江八幡市	1,835	665	近江八幡市	1,703	670
八日市市	517	253	草津市	8,808	11,320
草津市	9,189	9,427	守山市	3,436	2,228
守山市	3,395	2,027	栗東市	2,699	3,464
志賀町	2,957	703	甲賀市	1,934	1,001
栗東町	2,549	3,112	野洲市	1,907	1,381
中主町	495	169	湖南市	1,348	792
野洲町	1,526	1,279	高島市	1,669	697
石部町	358	268	東近江市	881	389
甲西町	1,022	444	米原市	386	83
水口町	726	342	志賀町	2,986	980
甲賀町	236	82	安土町	289	62
甲南町	543	47	蒲生町	177	40
信楽町	365	320	日野町	199	54
安土町	334	51	竜王町	256	140
竜王町	299	129	能登川町	526	78
能登川町	507	101	秦荘町	91	14
今津町	398	185	愛知川町	124	46
安曇川町	543	207	豊郷町	72	24
高島町	325	96	多賀町	96	33
新旭町	340	88	高月町	75	14
その他の町村	2,198	427	その他の町村	369	29
(B)県外計	16,536	41,293	(B)県外計	16,220	42,569
東京都	39	85	東京都	40	131
福井県	29	93	福井県	36	80
岐阜県	54	36	岐阜県	57	45
愛知県	66	120	愛知県	68	152
三重県	253	79	三重県	226	88
京都府	11,280	29,470	京都府	10,707	30,721
(うち京都市)	(8,617)	(26,415)	(うち京都市)	(8,206)	(27,434)
大阪府	3,426	10,243	大阪府	3,470	10,124
(うち大阪市)	(699)	(6,451)	(うち大阪市)	(710)	(6,562)
兵庫県	710	721	兵庫県	814	750
(うち神戸市)	(203)	(335)	(うち神戸市)	(224)	(334)
奈良県	522	301	奈良県	598	284
その他道県	157	145	その他道県	204	194
総数 (A+B)	48,914	62,529	総数 (A+B)	48,020	67,025
内訳就業者}	40,432	54,104	内訳就業者}	40,038	58,386
通学者}	8,187	8,032	通学者}	7,781	8,106

(注)年齢不詳の者は集計の対象から除外している。

資料：各年国勢調査

14 市内流入人口(続)

(2) 旧志賀町

(単位:人)

区 分	平 成 12 年		区 分	平 成 17 年	
	流 入	流 出		流 入	流 出
夜 間 人 口	21,541		夜 間 人 口	22,018	
昼 間 人 口	15,074		昼 間 人 口	16,082	
(A)県内計	1,207	4,263	(A)県内計	1,576	4,523
大津市	703	2,957	大津市	980	2,986
彦根市		33	彦根市		31
近江八幡市	14	34	近江八幡市	12	42
草津市	31	211	草津市	29	300
守山市	37	173	守山市	58	229
栗東町		110	栗東町	22	133
中主町		32	甲賀市		16
野洲町		82	野洲市	24	105
石部町		10	湖南市		21
甲西町		10	高島市	402	590
今津町	57	186	東近江市		22
安曇川町	113	207	その他の市町村	49	48
高島町	113	83			
新旭町	82	53			
その他の市町村	57	82			
(B)県外計	192	3,603	(B)県外計	372	3,361
東京都		14	東京都		20
福井県		25	福井県		16
愛知県		19	愛知県		13
京都府	134	2,549	京都府	211	2,419
(うち京都市)	(105)	(2,326)	(うち京都市)	(169)	(2,204)
大阪府	33	885	大阪府	108	787
(うち大阪市)		(532)	(うち大阪市)	(21)	(552)
兵庫県	11	59	兵庫県	25	52
(うち神戸市)		(26)	(うち神戸市)		(25)
奈良県		24	奈良県	11	20
その他道県	14	28	その他道県	17	34
総数 (A+B)	1,399	7,866	総数 (A+B)	1,948	7,884
内訳 就業者 }	1,391	6,518	内訳 就業者 }	1,606	6,639
通学者 }	8	1,348	通学者 }	342	1,245

(注) 1.年齢不詳の者は集計の対象から除外している。

資料：各年国勢調査

2.従業先・通学先の市区町村への就業者・通学者数の計が10人未満の場合「その他の道県」「その他の市町村」にまとめて記載している。

15 国勢調査による人口構成の推移

(単位:人・%)

区 分	年少人口	構成比	生産年齢人口	構成比	老年人口	構成比	総 数
昭和 60 年	57,407	22.9	169,792	67.7	23,444	9.4	250,715
平成 2 年	55,363	20.0	192,375	69.4	28,785	10.4	277,290
7	52,159	17.6	206,010	69.7	37,321	12.6	295,574
12	50,182	16.2	212,969	68.7	46,583	15.0	309,793
17	49,206	15.2	217,594	67.2	56,681	17.5	323,719
22	49,390	14.6	216,319	64.1	68,825	20.4	337,634

(注) 1.総数には年齢不詳を含む。

資料:各年国勢調査

2.年少人口とは0～14歳、生産年齢人口とは15～64歳、老年人口とは65歳以上をいう。

3.旧志賀町分を含む。

16 世帯の家族類型別集計

統計区	一般世帯数						一般世帯			
	総数	親族のみの世帯		非親族を含む世帯	単独世帯	(再掲) 3世代世帯	総数	親族のみの世帯		
		核家族世帯	核家族以外の世帯					核家族世帯	核家族以外の世帯	
総数	130,157	82,336	11,398	994	35,364	8,085	332,494	243,808	50,665	
構成比		63.26%	8.76%	0.76%	27.17%	6.21%				
小松	1,434	801	325	13	295	226	4,064	2,262	1,460	
木戸	1,473	956	272	6	239	199	4,345	2,844	1,244	
和邇	3,042	2,055	439	21	527	332	8,910	6,260	2,071	
小野	1,789	1,386	189	2	212	126	4,803	3,796	788	
葛川	136	72	14	-	50	10	286	175	61	
伊香立	743	364	251	5	123	200	2,369	1,021	1,204	
真野	2,510	1,711	270	22	507	206	7,071	5,220	1,278	
真野北	2,781	1,952	247	20	561	172	7,297	5,645	1,034	
堅田	7,131	4,240	546	64	2,278	376	17,611	12,717	2,440	
仰木	677	361	238	1	77	202	2,298	1,023	1,196	
仰木の里	1,561	1,255	136	3	167	93	4,546	3,774	597	
仰木の里東	1,655	1,350	101	4	200	78	5,071	4,392	471	
雄琴	2,998	1,790	269	37	902	199	7,687	5,468	1,228	
日吉台	1,523	1,128	168	2	225	103	3,996	3,096	671	
坂本	3,650	2,279	444	34	893	307	9,527	6,585	1,954	
下阪本	3,570	2,404	331	30	805	238	9,687	7,309	1,494	
唐崎	6,042	3,866	486	48	1,642	368	15,492	11,549	2,182	
滋賀	6,616	4,256	460	63	1,836	306	16,353	12,436	1,928	
山中比叡平	1,148	831	120	7	189	79	3,014	2,291	516	
藤尾	2,387	1,458	199	25	701	125	5,716	4,121	829	
長等	6,013	3,412	327	49	2,225	195	13,416	9,728	1,354	
逢坂	3,509	2,229	221	12	1,046	142	8,322	6,340	910	
中央	2,327	1,039	152	17	1,119	89	4,663	2,897	608	
平野	5,779	3,854	340	34	1,548	211	14,111	11,082	1,392	
膳所	7,287	4,331	518	51	2,387	354	17,482	12,769	2,197	
富士見	3,926	2,690	266	22	948	193	10,480	8,268	1,196	
晴嵐	7,064	4,209	519	46	2,289	354	16,828	12,181	2,248	
石山	4,645	2,798	300	47	1,499	207	11,090	8,204	1,269	
南郷	3,498	2,476	359	17	645	253	9,383	7,126	1,569	
大石	1,661	1,193	245	8	215	175	5,136	3,749	1,139	
田上	3,812	2,710	513	26	554	391	11,126	8,088	2,381	
上田上	732	393	209	1	129	165	2,252	1,129	992	
青山	2,652	2,246	263	7	136	214	8,953	7,554	1,247	
瀬田	5,152	3,015	363	48	1,720	276	12,681	9,140	1,689	
瀬田南	5,703	3,832	466	42	1,355	330	14,750	11,226	2,041	
瀬田東	6,176	3,545	434	45	2,141	305	14,751	10,550	1,940	
瀬田北	7,355	3,849	398	115	2,979	286	16,927	11,793	1,847	

(注)1.一般世帯とは、住居と生計を共にしている人の集まり及び一戸を構えて住んでいる単身者及び間借り、独立の雇人については、雇主の世帯に含まれる。

2.統計区と学区とは、区域が一致しない場合がある。

3.世帯の類型が不明な世帯があるため、内訳を合計しても総数と一致しない。

(単位:世帯・人)

帯 人 員			1 世 帯 あ た り 人 員				
非親族を 含む世帯	単独世帯	(再掲) 3世代世帯	総 数	親族のみの世帯		非親族を 含む世帯	(再掲) 3世代世帯
				核家族世帯	核家族以外 の世帯		
2,519	35,364	40,651	2.55	2.96	4.45	2.53	5.03
47	295	1,166	2.83	2.82	4.49	3.62	5.16
18	239	1,014	2.95	2.97	4.57	3.00	5.10
52	527	1,725	2.93	3.05	4.72	2.48	5.20
7	212	597	2.68	2.74	4.17	3.50	4.74
-	50	49	2.10	2.43	4.36	-	4.90
21	123	1,043	3.19	2.80	4.80	4.20	5.22
66	507	1,075	2.82	3.05	4.73	3.00	5.22
52	561	814	2.62	2.89	4.19	2.60	4.73
168	2,278	1,935	2.47	3.00	4.47	2.63	5.15
2	77	1,082	3.39	2.83	5.03	2.00	5.36
8	167	462	2.91	3.01	4.39	2.67	4.97
8	200	402	3.06	3.25	4.66	2.00	5.15
89	902	1,016	2.56	3.05	4.57	2.41	5.11
4	225	478	2.62	2.74	3.99	2.00	4.64
95	893	1,551	2.61	2.89	4.40	2.79	5.05
79	805	1,210	2.71	3.04	4.51	2.63	5.08
119	1,642	1,834	2.56	2.99	4.49	2.48	4.98
150	1,836	1,487	2.47	2.92	4.19	2.38	4.86
16	189	387	2.63	2.76	4.30	2.29	4.90
57	701	604	2.39	2.83	4.17	2.28	4.83
109	2,225	971	2.23	2.85	4.14	2.22	4.98
24	1,046	674	2.37	2.84	4.12	2.00	4.75
39	1,119	420	2.00	2.79	4.00	2.29	4.72
82	1,548	1,032	2.44	2.88	4.09	2.41	4.89
129	2,387	1,731	2.40	2.95	4.24	2.53	4.89
68	948	976	2.67	3.07	4.50	3.09	5.06
108	2,289	1,743	2.38	2.89	4.33	2.35	4.92
116	1,499	992	2.39	2.93	4.23	2.47	4.79
41	645	1,234	2.68	2.88	4.37	2.41	4.88
33	215	907	3.09	3.14	4.65	4.13	5.18
84	554	2,001	2.92	2.98	4.64	3.23	5.12
2	129	850	3.08	2.87	4.75	2.00	5.15
16	136	1,087	3.38	3.36	4.74	2.29	5.08
120	1,720	1,419	2.46	3.03	4.65	2.50	5.14
112	1,355	1,622	2.59	2.93	4.38	2.67	4.92
98	2,141	1,545	2.39	2.98	4.47	2.18	5.07
280	2,979	1,516	2.30	3.06	4.64	2.43	5.30

身寮等に居住している単身者をいう。なお、単身の住み

資料:平成22年国勢調査

16 世帯の家族類型別集計(続)

統 計 区	総 数	うち6歳未満世帯員のいる一般世帯			うち18歳未
		世帯数	世帯数総数に対する比率	(再掲) 3世代世帯	世帯数
総 数	130,157	14,186	10.90%	1,450	34,887
小 木	1,434	125	8.72%	30	352
和 野	1,473	180	12.22%	35	442
小 葛	3,042	354	11.64%	52	987
伊 香	1,789	89	4.97%	16	305
真 野	136	7	5.15%	2	14
真 野	743	54	7.27%	33	171
堅 田	2,510	316	12.59%	40	743
仰 木	2,781	147	5.29%	23	575
仰 木	7,131	706	9.90%	71	1,884
仰 木	677	56	8.27%	27	186
仰 木	1,561	120	7.69%	11	436
雄 日	1,655	259	15.65%	11	722
坂 下	2,998	439	14.64%	37	910
唐 滋	1,523	93	6.11%	16	242
山 中	3,650	329	9.01%	59	897
藤 長	3,570	521	14.59%	45	1,187
逢 中	6,042	681	11.27%	80	1,663
平 野	6,616	785	11.87%	56	1,821
士 見	1,148	83	7.23%	19	229
晴 嵐	2,387	175	7.33%	27	455
石 山	6,013	668	11.11%	42	1,403
南 大	3,509	331	9.43%	9	796
田 上	2,327	155	6.66%	10	349
上 田	5,779	672	11.63%	41	1,528
青 瀨	7,287	740	10.16%	62	1,771
瀨 田	3,926	501	12.76%	45	1,282
瀨 田	7,064	672	9.51%	47	1,683
瀨 田	4,645	463	9.97%	44	1,179
瀨 田	3,498	313	8.95%	45	847
瀨 田	1,661	233	14.03%	35	594
瀨 田	3,812	333	8.74%	71	996
瀨 田	732	45	6.15%	15	159
瀨 田	2,652	585	22.06%	45	1,436
瀨 田	5,152	663	12.87%	59	1,459
瀨 田	5,703	704	12.34%	70	1,549
瀨 田	6,176	657	10.64%	55	1,494
瀨 田	7,355	932	12.67%	65	2,141

(注)1.一般世帯とは、住居と生計を共にしている人の集まり及び一戸を構えて住んでいる単身者及び単身の住み込みの雇人については、雇主の世帯に含まれる。

2.統計区と学区とは、区域が一致しない場合がある。

(単位:世帯)

満世帯員のいる一般世帯		うち65歳以上世帯員のみ的一般世帯		
世帯数総数に対する比率	(再掲) 3世代世帯	世帯数	世帯数総数に対する比率	(再掲) 3世代世帯
26.80%	4,566	22,397	17.21%	-
24.55%	128	271	18.90%	-
30.01%	112	262	17.79%	-
32.45%	197	452	14.86%	-
17.05%	57	471	26.33%	-
10.29%	4	76	55.88%	-
23.01%	108	143	19.25%	-
29.60%	111	359	14.30%	-
20.68%	85	564	20.28%	-
26.42%	216	906	12.71%	-
27.47%	116	137	20.24%	-
27.93%	49	250	16.02%	-
43.63%	54	176	10.63%	-
30.35%	114	361	12.04%	-
15.89%	40	400	26.26%	-
24.58%	195	819	22.44%	-
33.25%	131	509	14.26%	-
27.52%	215	1,105	18.29%	-
27.52%	175	1,318	19.92%	-
19.95%	48	236	20.56%	-
19.06%	62	508	21.28%	-
23.33%	107	1,136	18.89%	-
22.68%	57	809	23.06%	-
15.00%	43	508	21.83%	-
26.44%	116	1,149	19.88%	-
24.30%	182	1,613	22.14%	-
32.65%	130	535	13.63%	-
23.83%	211	1,350	19.11%	-
25.38%	126	969	20.86%	-
24.21%	129	786	22.47%	-
35.76%	109	217	13.06%	-
26.13%	228	607	15.92%	-
21.72%	73	133	18.17%	-
54.15%	133	213	8.03%	-
28.32%	160	592	11.49%	-
27.16%	189	1,113	19.52%	-
24.19%	177	768	12.44%	-
29.11%	179	576	7.83%	-

間借り、独身寮等に居住している単身者をいう。なお、資料:平成22年国勢調査

17 世帯人員別一般世帯数及び世帯人員

統 計 区	一 般				
	世 帯				
	総 数	1 人	2 人	3 人	4 人
総 数	130,157	35,364	35,741	25,563	22,862
小 木 和 小 葛 伊 香 真 野 堅 仰 仰 木 の 里 仰 木 の 里 東 雄 日 吉 坂 下 阪 唐 滋 山 中 比 叡 藤 長 逢 中 平 膳 富 士 晴 石 南 大 田 上 田 上 青 瀬 瀬 田 南 瀬 田 東 瀬 田 北	1,434 1,473 3,042 1,789 136 743 2,510 2,781 7,131 677 1,561 1,655 2,998 1,523 3,650 3,570 6,042 6,616 1,148 2,387 6,013 3,509 2,327 5,779 7,287 3,926 7,064 4,645 3,498 1,661 3,812 732 2,652 5,152 5,703 6,176 7,355	295 239 527 212 50 123 507 561 2,278 77 167 200 902 225 893 805 1,642 1,836 189 701 2,225 1,046 1,119 1,548 2,387 948 2,289 1,499 645 215 554 129 136 1,720 1,355 2,141 2,979	418 429 793 737 53 190 656 895 1,797 177 518 403 724 598 1,098 938 1,634 1,932 453 730 1,669 1,064 545 1,783 1,917 994 1,925 1,294 1,164 441 1,124 184 554 1,192 1,701 1,499 1,518	278 291 689 414 15 136 534 628 1,260 124 366 394 536 368 706 761 1,204 1,310 244 474 1,026 705 317 1,189 1,321 843 1,316 827 797 336 917 139 640 925 1,210 1,101 1,222	233 295 654 296 10 122 548 491 1,257 131 340 454 559 220 620 739 1,039 1,112 167 334 801 504 254 962 1,183 791 1,100 711 558 436 750 151 935 943 991 1,016 1,155

(注)1.一般世帯とは、住居と生計を共にしている人の集まり及び一戸を構えて住んでいる単身者及び間借り、独身寮等に居含まれる。

2.統計区と学区とは、区域が一致しない場合がある。

(単位:世帯・人)

世帯			世帯		施設等の人員
数			世帯人員	1世帯当たり 人員	
5人	6人	7人以上			
7,432	2,297	898	332,494	2.55	5,140
125	60	25	4,064	2.83	102
144	57	18	4,345	2.95	40
224	106	49	8,910	2.93	97
95	29	6	4,803	2.68	-
4	3	1	286	2.10	-
87	64	21	2,369	3.19	162
175	56	34	7,071	2.82	252
157	34	15	7,297	2.62	-
373	113	53	17,611	2.47	105
81	54	33	2,298	3.39	-
144	20	6	4,546	2.91	16
163	35	6	5,071	3.06	-
200	51	26	7,687	2.56	221
90	17	5	3,996	2.62	11
207	91	35	9,527	2.61	523
239	58	30	9,687	2.71	29
373	114	36	15,492	2.56	604
321	75	30	16,353	2.47	140
62	24	9	3,014	2.63	-
105	33	10	5,716	2.39	-
213	52	27	13,416	2.23	157
136	42	12	8,322	2.37	300
70	18	4	4,663	2.00	2
224	54	19	14,111	2.44	20
344	105	30	17,482	2.40	206
273	58	19	10,480	2.67	97
314	82	38	16,828	2.38	35
226	72	16	11,090	2.39	878
247	68	19	9,383	2.68	1
147	61	25	5,136	3.09	140
299	116	52	11,126	2.92	51
68	41	20	2,252	3.08	-
299	68	20	8,953	3.38	159
242	98	32	12,681	2.46	204
321	92	33	14,750	2.59	255
309	79	31	14,751	2.39	15
331	97	53	16,927	2.30	318

住している単身者をいう。なお、単身の住み込みの雇人については、雇主の世帯に

資料:平成22年国勢調査

18 産業別年齢別就業者数(15歳以上)

区 分	総 数	農業、 林 業	漁業	鉱業、 採石 業、砂 利採取 業	建設業	製造業	電気・ ガス・ 熱供給 ・水道業	情 報 通信業	運輸 業、郵 便業	卸売業、 小売業
総 数	154,573	1,701	111	15	9,762	24,903	962	3,035	6,378	25,297
15～19歳	2,378	2	-	-	78	226	7	6	34	592
20～24歳	10,377	27	-	-	321	1,233	33	176	246	2,344
25～29歳	13,561	34	6	2	635	2,165	58	372	434	2,353
30～34歳	15,401	64	1	1	953	2,752	110	470	629	2,383
35～39歳	19,096	65	9	4	1,479	3,756	118	496	809	2,855
40～44歳	17,713	72	4	3	1,231	3,516	131	439	715	2,657
45～49歳	17,399	53	4	1	956	3,211	162	381	749	2,684
50～54歳	15,674	59	13	-	881	2,442	162	253	701	2,573
55～59歳	15,354	94	19	1	1,128	2,575	112	219	751	2,622
60～64歳	14,502	268	19	1	1,183	1,831	61	160	834	2,362
65～69歳	7,086	283	13	1	551	702	5	44	346	993
70～74歳	3,350	273	11	1	250	301	3	16	112	496
75～79歳	1,628	228	6	-	89	126	-	1	14	240
80～84歳	765	136	4	-	24	43	-	1	4	106
85歳以上	289	43	2	-	3	24	-	1	-	37
平均年齢	45.2	63.8	58.6	44.6	47.1	44.1	44.8	41.2	47.0	44.2
(再掲)65歳以上	13,118	963	36	2	917	1,196	8	63	476	1,872
(再掲)65～74歳	10,436	556	24	2	801	1,003	8	60	458	1,489
(再掲)75歳以上	2,682	407	12	-	116	193	-	3	18	383
男	88,565	1,128	71	11	8,215	18,623	883	2,242	5,316	12,263
15～19歳	1,152	1	-	-	77	163	6	-	17	238
20～24歳	4,904	21	-	-	266	838	28	80	176	1,043
25～29歳	7,028	30	5	2	519	1,544	50	210	315	1,103
30～34歳	8,984	49	1	1	799	2,007	94	346	519	1,253
35～39歳	11,467	48	5	3	1,250	2,867	107	367	688	1,509
40～44歳	10,087	49	3	2	1,025	2,667	121	355	572	1,280
45～49歳	9,726	31	3	1	802	2,463	148	302	616	1,186
50～54歳	8,785	37	8	-	723	1,897	153	216	584	1,132
55～59歳	9,132	55	9	-	961	1,911	111	175	652	1,202
60～64歳	8,966	177	13	1	1,017	1,368	59	136	744	1,189
65～69歳	4,555	170	9	-	475	542	4	40	317	611
70～74歳	2,105	176	6	1	207	217	2	13	101	297
75～79歳	1,059	166	4	-	76	95	-	1	12	145
80～84歳	458	85	4	-	16	28	-	-	3	55
85歳以上	157	33	1	-	2	16	-	1	-	20
平均年齢	46.0	63.3	58.4	42.1	47.1	44.3	45.2	42.7	47.7	44.8
(再掲)65歳以上	8,334	630	24	1	776	898	6	55	433	1,128
(再掲)65～74歳	6,660	346	15	1	682	759	6	53	418	908
(再掲)75歳以上	1,674	284	9	-	94	139	-	2	15	220
女	66,008	573	40	4	1,547	6,280	79	793	1,062	13,034
15～19歳	1,226	1	-	-	1	63	1	6	17	354
20～24歳	5,473	6	-	-	55	395	5	96	70	1,301
25～29歳	6,533	4	1	-	116	621	8	162	119	1,250
30～34歳	6,417	15	-	-	154	745	16	124	110	1,130
35～39歳	7,629	17	4	1	229	889	11	129	121	1,346
40～44歳	7,626	23	1	1	206	849	10	84	143	1,377
45～49歳	7,673	22	1	-	154	748	14	79	133	1,498
50～54歳	6,889	22	5	-	158	545	9	37	117	1,441
55～59歳	6,222	39	10	1	167	664	1	44	99	1,420
60～64歳	5,536	91	6	-	166	463	2	24	90	1,173
65～69歳	2,531	113	4	1	76	160	1	4	29	382
70～74歳	1,245	97	5	-	43	84	1	3	11	199
75～79歳	569	62	2	-	13	31	-	-	2	95
80～84歳	307	51	-	-	8	15	-	1	1	51
85歳以上	132	10	1	-	1	8	-	-	-	17
平均年齢	44.2	64.7	59.1	51.3	46.8	43.5	40.1	37.2	43.4	43.8
(再掲)65歳以上	4,784	333	12	1	141	298	2	8	43	744
(再掲)65～74歳	3,776	210	9	1	119	244	2	7	40	581
(再掲)75歳以上	1,008	123	3	-	22	54	-	1	3	163

(単位:人)

金融業、保険業	不動産業、物品賃貸業	学術研究、専門・技術サービス業	宿泊業、飲食サービス業	生活関連サービス業、娯楽業	教育、学習支援業	医療、福祉	複合サービス事業	サービス業(他に分類されないもの)	公務(他に分類されるものを除く)	分類不能の産業
4,538	2,687	6,233	9,714	5,704	9,400	17,542	660	8,863	6,191	10,877
6	11	8	747	91	131	46	2	42	30	319
338	123	165	1,380	602	620	1,273	46	285	214	951
527	201	588	709	589	769	1,913	73	518	584	1,031
425	205	721	711	516	822	2,020	69	675	672	1,202
512	248	863	990	591	998	2,177	105	897	803	1,321
534	256	761	891	558	1,037	2,101	84	811	803	1,109
626	221	713	867	520	1,298	2,279	95	810	880	889
590	220	575	795	510	1,350	2,010	64	846	897	733
484	259	574	843	531	1,009	1,541	69	1,075	733	715
330	362	652	993	562	837	1,288	36	1,490	403	830
109	262	354	480	342	349	554	12	858	118	710
39	144	138	200	186	110	213	5	352	39	461
14	101	93	71	75	47	71	-	144	11	297
4	49	22	27	21	16	44	-	51	4	209
-	25	6	10	10	7	12	-	9	-	100
43.8	51.0	46.4	42.3	44.9	45.3	43.6	42.5	50.6	44.5	45.5
166	581	613	788	634	529	894	17	1,414	172	1,777
148	406	492	680	528	459	767	17	1,210	157	1,171
18	175	121	108	106	70	127	-	204	15	606
2,148	1,758	4,239	3,780	2,394	4,431	4,663	372	5,563	4,501	5,964
1	7	3	324	44	70	11	-	30	21	139
87	58	71	647	244	264	259	14	159	147	502
192	115	337	310	255	269	467	33	308	383	581
165	146	462	384	233	294	578	48	444	445	716
236	167	533	423	268	409	618	66	564	558	781
251	160	497	289	228	383	453	49	489	554	660
291	132	481	316	212	561	514	53	463	658	493
303	136	411	239	174	646	491	36	473	707	419
316	178	421	265	184	608	419	40	668	590	367
199	260	511	318	242	551	420	22	1,029	318	392
68	196	292	149	158	261	240	6	556	86	375
28	94	114	75	96	72	124	5	229	23	225
9	61	81	28	41	30	34	-	106	8	162
2	31	19	8	13	10	27	-	39	3	115
-	17	6	5	2	3	8	-	6	-	37
46.5	51.8	48.1	39.9	45.0	47.8	45.3	43.4	51.1	45.2	45.0
107	399	512	265	310	376	433	11	936	120	914
96	290	406	224	254	333	364	11	785	109	600
11	109	106	41	56	43	69	-	151	11	314
2,390	929	1,994	5,934	3,310	4,969	12,879	288	3,300	1,690	4,913
5	4	5	423	47	61	35	2	12	9	180
251	65	94	733	358	356	1,014	32	126	67	449
335	86	251	399	334	500	1,446	40	210	201	450
260	59	259	327	283	528	1,442	21	231	227	486
276	81	330	567	323	589	1,559	39	333	245	540
283	96	264	602	330	654	1,648	35	322	249	449
335	89	232	551	308	737	1,765	42	347	222	396
287	84	164	556	336	704	1,519	28	373	190	314
168	81	153	578	347	401	1,122	29	407	143	348
131	102	141	675	320	286	868	14	461	85	438
41	66	62	331	184	88	314	6	302	32	335
11	50	24	125	90	38	89	-	123	16	236
5	40	12	43	34	17	37	-	38	3	135
2	18	3	19	8	6	17	-	12	1	94
-	8	-	5	8	4	4	-	3	-	63
41.3	49.4	42.8	43.8	44.8	43.0	43.0	41.3	49.8	42.6	46.2
59	182	101	523	324	153	461	6	478	52	863
52	116	86	456	274	126	403	6	425	48	571
7	66	15	67	50	27	58	-	53	4	292

資料:平成22年国勢調査

19 統計区別産業別就業者数(15歳以上・平成17年国勢調査)

区 分	総 数			葛 川			伊 香 立		
	計	男	女	計	男	女	計	男	女
就業者総数	140,563	82,732	57,831	131	77	54	1,317	753	564
第1次産業	2,013	1,312	701	18	13	5	142	93	49
農業	1,852	1,201	651	7	4	3	137	89	48
林業	60	49	11	11	9	2	5	4	1
漁業	101	62	39	-	-	-	-	-	-
第2次産業	34,832	26,837	7,995	13	10	3	383	277	106
鉱業	28	25	3	-	-	-	2	2	-
建設業	10,570	8,990	1,580	2	2	-	183	155	28
製造業	24,234	17,822	6,412	11	8	3	198	120	78
第3次産業	100,453	52,648	47,805	98	54	44	746	355	391
電気・ガス・水道業	905	827	78	-	-	-	6	5	1
情報通信業	2,964	2,233	731	-	-	-	11	10	1
運輸業	5,165	4,529	636	3	3	-	61	50	11
卸売・小売業	25,294	12,432	12,862	14	6	8	163	80	83
金融・保険業	4,206	2,100	2,106	-	-	-	24	11	13
不動産業	2,030	1,395	635	-	-	-	4	3	1
飲食店、宿泊業	8,321	3,463	4,858	11	6	5	51	18	33
医療・福祉	13,550	3,605	9,945	9	2	7	142	23	119
教育、学習支援業	8,539	4,059	4,480	10	5	5	60	18	42
複合サービス業	1,144	724	420	22	13	9	17	11	6
サービス業	22,738	13,061	9,677	24	16	8	167	96	71
公務	5,597	4,220	1,377	5	3	2	40	30	10
分類不能	3,265	1,935	1,330	2	-	2	46	28	18

区 分	仰木の里			仰木の里東			雄 琴		
	計	男	女	計	男	女	計	男	女
就業者総数	2,190	1,293	897	1,909	1,176	733	3,122	1,912	1,210
第1次産業	3	2	1	5	4	1	90	64	26
農業	3	2	1	4	3	1	89	63	26
林業	-	-	-	1	1	-	-	-	-
漁業	-	-	-	-	-	-	1	1	-
第2次産業	462	378	84	443	357	86	677	540	137
鉱業	-	-	-	2	1	1	1	1	-
建設業	110	94	16	178	155	23	238	210	28
製造業	352	284	68	263	201	62	438	329	109
第3次産業	1,689	892	797	1,396	779	617	2,276	1,264	1,012
電気・ガス・水道業	26	23	3	28	25	3	27	25	2
情報通信業	54	46	8	50	39	11	63	48	15
運輸業	49	43	6	51	48	3	92	85	7
卸売・小売業	416	169	247	280	133	147	506	265	241
金融・保険業	78	45	33	56	28	28	89	46	43
不動産業	39	29	10	28	14	14	45	31	14
飲食店、宿泊業	90	36	54	81	36	45	372	156	216
医療・福祉	210	43	167	195	49	146	266	93	173
教育、学習支援業	217	111	106	204	111	93	143	73	70
複合サービス業	17	11	6	21	14	7	28	17	11
サービス業	339	209	130	249	161	88	538	339	199
公務	154	127	27	153	121	32	107	86	21
分類不能	36	21	15	65	36	29	79	44	35

(注)旧志賀町分を含まない。

(単位:人)

真野			真野北			堅田			仰木		
計	男	女	計	男	女	計	男	女	計	男	女
3,375	1,961	1,414	3,690	2,085	1,605	8,332	4,855	3,477	1,220	721	499
154	101	53	9	6	3	187	121	66	146	101	45
152	99	53	8	5	3	95	68	27	144	100	44
2	2	-	1	1	-	1	1	-	2	1	1
-	-	-	-	-	-	91	52	39	-	-	-
775	572	203	715	530	185	1,777	1,416	361	323	251	72
-	-	-	-	-	-	-	-	-	-	-	-
276	235	41	179	150	29	692	600	92	158	139	19
499	337	162	536	380	156	1,085	816	269	165	112	53
2,361	1,234	1,127	2,870	1,496	1,374	6,188	3,231	2,957	726	354	372
22	21	1	47	45	2	40	39	1	8	8	-
56	44	12	98	79	19	128	100	28	17	14	3
129	119	10	147	133	14	313	280	33	40	37	3
652	295	357	674	298	376	1,730	818	912	180	83	97
88	41	47	113	55	58	194	91	103	31	16	15
49	31	18	47	39	8	107	74	33	5	3	2
186	79	107	184	79	105	597	242	355	63	11	52
324	79	245	391	83	308	774	192	582	93	18	75
154	65	89	282	143	139	397	200	197	60	26	34
45	32	13	41	25	16	76	51	25	21	14	7
526	322	204	671	382	289	1,529	898	631	162	91	71
130	106	24	175	135	40	303	246	57	46	33	13
85	54	31	96	53	43	180	87	93	25	15	10

日吉台			坂本			下阪本			唐崎		
計	男	女	計	男	女	計	男	女	計	男	女
2,033	1,164	869	4,472	2,644	1,828	4,167	2,526	1,641	7,170	4,115	3,055
5	5	-	57	44	13	65	44	21	63	38	25
5	5	-	55	42	13	63	42	21	62	37	25
-	-	-	2	2	-	-	-	-	1	1	-
-	-	-	-	-	-	2	2	-	-	-	-
393	307	86	1,114	891	223	1,096	878	218	1,556	1,205	351
-	-	-	1	-	1	2	2	-	-	-	-
99	78	21	611	529	82	417	356	61	670	580	90
294	229	65	502	362	140	677	520	157	886	625	261
1,600	830	770	3,169	1,624	1,545	2,898	1,541	1,357	5,418	2,798	2,620
8	6	2	24	24	-	37	33	4	32	29	3
58	41	17	64	46	18	76	60	16	134	100	34
63	52	11	175	153	22	146	128	18	312	278	34
393	184	209	779	354	425	709	340	369	1,443	690	753
74	39	35	109	41	68	133	66	67	182	69	113
37	26	11	43	34	9	45	37	8	98	61	37
101	46	55	300	114	186	272	127	145	526	232	294
219	57	162	395	96	299	346	70	276	741	164	577
210	110	100	209	106	103	248	126	122	362	182	180
22	9	13	56	36	20	41	30	11	58	36	22
349	211	138	869	520	349	629	372	257	1,122	642	480
66	49	17	146	100	46	216	152	64	408	315	93
35	22	13	132	85	47	108	63	45	133	74	59

資料:平成17年国勢調査

19 統計区別産業別就業者数(15歳以上・平成17年国勢調査)(続)

区 分	滋 賀			山中比叡平			藤 尾		
	計	男	女	計	男	女	計	男	女
就業者総数	7,150	4,222	2,928	1,528	883	645	2,815	1,657	1,158
第1次産業	54	35	19	5	5	-	20	15	5
農業	52	34	18	5	5	-	19	14	5
林業	2	1	1	-	-	-	1	1	-
漁業	-	-	-	-	-	-	-	-	-
第2次産業	1,471	1,173	298	311	229	82	691	510	181
鉱業	-	-	-	-	-	-	-	-	-
建設業	626	545	81	114	96	18	291	237	54
製造業	845	628	217	197	133	64	400	273	127
第3次産業	5,471	2,909	2,562	1,194	640	554	2,037	1,090	947
電気・ガス・水道業	44	38	6	4	4	-	8	8	-
情報通信業	206	159	47	31	22	9	63	44	19
運輸業	261	223	38	38	32	6	106	99	7
卸売・小売業	1,358	705	653	274	134	140	590	319	271
金融・保険業	263	139	124	32	13	19	83	40	43
不動産業	135	91	44	29	20	9	30	16	14
飲食店、宿泊業	506	196	310	106	41	65	207	97	110
医療・福祉	745	220	525	183	70	113	273	80	193
教育、学習支援業	417	197	220	251	153	98	173	84	89
複合サービス業	52	32	20	6	4	2	22	11	11
サービス業	1,169	687	482	216	132	84	432	255	177
公務	315	222	93	24	15	9	50	37	13
分類不能	154	105	49	18	9	9	67	42	25

区 分	膳 所			富 士 見			晴 嵐		
	計	男	女	計	男	女	計	男	女
就業者総数	7,757	4,537	3,220	5,292	3,285	2,007	7,599	4,439	3,160
第1次産業	41	31	10	30	23	7	48	31	17
農業	29	20	9	28	21	7	47	30	17
林業	12	11	1	2	2	-	1	1	-
漁業	-	-	-	-	-	-	-	-	-
第2次産業	1,746	1,337	409	1,904	1,546	358	2,245	1,716	529
鉱業	2	2	-	1	1	-	1	-	1
建設業	486	412	74	382	330	52	538	460	78
製造業	1,258	923	335	1,521	1,215	306	1,706	1,256	450
第3次産業	5,759	3,047	2,712	3,254	1,659	1,595	5,166	2,598	2,568
電気・ガス・水道業	52	42	10	42	36	6	41	36	5
情報通信業	203	149	54	117	87	30	167	126	41
運輸業	278	252	26	200	170	30	261	226	35
卸売・小売業	1,356	682	674	800	405	395	1,346	639	707
金融・保険業	238	118	120	116	48	68	231	112	119
不動産業	123	74	49	53	34	19	116	74	42
飲食店、宿泊業	445	187	258	234	105	129	475	207	268
医療・福祉	760	228	532	485	101	384	649	148	501
教育、学習支援業	484	214	270	232	90	142	418	182	236
複合サービス業	50	34	16	25	14	11	59	33	26
サービス業	1,403	791	612	828	483	345	1,150	623	527
公務	367	276	91	122	86	36	253	192	61
分類不能	211	122	89	104	57	47	140	94	46

(注)旧志賀町分を含まない。

(単位:人)

長 等			逢 坂			中 央			平 野		
計	男	女	計	男	女	計	男	女	計	男	女
5,451	3,257	2,194	3,945	2,240	1,705	2,156	1,194	962	6,169	3,557	2,612
47	30	17	10	8	2	2	2	-	13	10	3
42	26	16	8	6	2	2	2	-	8	6	2
3	2	1	-	-	-	-	-	-	4	3	1
2	2	-	2	2	-	-	-	-	1	1	-
837	662	175	755	593	162	314	229	85	1,258	984	274
1	1	-	-	-	-	1	1	-	-	-	-
248	206	42	213	182	31	67	58	9	334	277	57
588	455	133	542	411	131	246	170	76	924	707	217
4,413	2,446	1,967	3,121	1,599	1,522	1,801	942	859	4,752	2,483	2,269
22	19	3	10	10	-	10	8	2	27	21	6
145	112	33	113	89	24	62	49	13	211	156	55
150	136	14	123	106	17	69	52	17	182	155	27
1,039	538	501	709	358	351	564	298	266	1,136	609	527
224	134	90	161	89	72	90	53	37	281	150	131
131	91	40	80	59	21	50	37	13	101	68	33
428	183	245	238	101	137	133	45	88	330	126	204
569	172	397	472	130	342	231	75	156	711	229	482
331	169	162	257	112	145	136	67	69	433	184	249
26	16	10	24	15	9	13	9	4	36	22	14
866	486	380	745	402	343	359	193	166	1,017	574	443
482	390	92	189	128	61	84	56	28	287	189	98
154	119	35	59	40	19	39	21	18	146	80	66

石 山			南 郷			大 石			田 上		
計	男	女	計	男	女	計	男	女	計	男	女
4,937	2,796	2,141	4,504	2,635	1,869	2,555	1,553	1,002	5,820	3,389	2,431
38	22	16	95	55	40	53	39	14	154	88	66
38	22	16	95	55	40	50	36	14	154	88	66
-	-	-	-	-	-	3	3	-	-	-	-
-	-	-	-	-	-	-	-	-	-	-	-
1,361	1,012	349	1,146	851	295	858	648	210	1,856	1,390	466
2	2	-	3	3	-	3	3	-	2	2	-
436	375	61	377	309	68	248	214	34	612	505	107
923	635	288	766	539	227	607	431	176	1,242	883	359
3,436	1,706	1,730	3,185	1,689	1,496	1,585	831	754	3,672	1,824	1,848
38	36	2	88	87	1	8	8	-	45	42	3
94	69	25	71	53	18	45	31	14	73	55	18
210	178	32	158	139	19	127	110	17	295	267	28
834	374	460	761	396	365	431	226	205	1,072	455	617
131	61	70	154	66	88	45	23	22	121	52	69
61	36	25	61	42	19	24	18	6	52	35	17
335	119	216	205	73	132	122	49	73	239	94	145
409	94	315	480	141	339	234	46	188	502	102	400
288	125	163	322	157	165	106	54	52	221	90	131
35	19	16	25	13	12	31	22	9	80	51	29
789	430	359	724	419	305	362	206	156	791	434	357
212	165	47	136	103	33	50	38	12	181	147	34
102	56	46	78	40	38	59	35	24	138	87	51

資料:平成17年国勢調査

19 統計区別産業別就業者数(15歳以上・平成17年国勢調査)(続)

(単位:人)

区 分	上 田 上			青 山			瀬 田		
	計	男	女	計	男	女	計	男	女
就業者総数	1,199	704	495	2,855	1,872	983	5,295	3,131	2,164
第1次産業	122	65	57	36	26	10	79	52	27
農業	122	65	57	36	26	10	79	52	27
林業	-	-	-	-	-	-	-	-	-
漁業	-	-	-	-	-	-	-	-	-
第2次産業	343	238	105	986	798	188	1,522	1,111	411
鉱業	1	1	-	-	-	-	1	1	-
建設業	55	46	9	120	103	17	334	291	43
製造業	287	191	96	866	695	171	1,187	819	368
第3次産業	705	387	318	1,780	1,014	766	3,587	1,906	1,681
電気・ガス・水道業	9	9	-	30	28	2	24	22	2
情報通信業	13	10	3	58	41	17	98	68	30
運輸業	57	51	6	77	58	19	219	196	23
卸売・小売業	178	93	85	347	184	163	1,010	514	496
金融・保険業	28	12	16	100	57	43	134	69	65
不動産業	17	13	4	31	21	10	74	55	19
飲食店、宿泊業	38	14	24	63	26	37	308	146	162
医療・福祉	86	22	64	312	128	184	438	119	319
教育、学習支援業	78	43	35	274	145	129	263	119	144
複合サービス業	13	9	4	13	8	5	42	31	11
サービス業	162	92	70	352	216	136	800	442	358
公務	26	19	7	123	102	21	177	125	52
分類不能	29	14	15	53	34	19	107	62	45

区 分	瀬 田 南			瀬 田 東			瀬 田 北		
	計	男	女	計	男	女	計	男	女
就業者総数	6,507	3,800	2,707	6,683	3,958	2,725	7,218	4,341	2,877
第1次産業	28	19	9	72	47	25	122	73	49
農業	22	16	6	71	46	25	121	72	49
林業	5	2	3	-	-	-	1	1	-
漁業	1	1	-	1	1	-	-	-	-
第2次産業	1,835	1,373	462	1,782	1,351	431	1,884	1,474	410
鉱業	2	2	-	-	-	-	-	-	-
建設業	512	424	88	400	322	78	364	315	49
製造業	1,321	947	374	1,382	1,029	353	1,520	1,159	361
第3次産業	4,461	2,300	2,161	4,647	2,452	2,195	4,992	2,674	2,318
電気・ガス・水道業	26	24	2	38	36	2	34	30	4
情報通信業	123	91	32	125	94	31	137	101	36
運輸業	303	266	37	230	195	35	240	209	31
卸売・小売業	1,169	558	611	1,135	576	559	1,246	654	592
金融・保険業	167	80	87	218	108	110	218	128	90
不動産業	102	78	24	95	63	32	118	88	30
飲食店、宿泊業	311	130	181	327	146	181	437	196	241
医療・福祉	546	126	420	662	204	458	698	201	497
教育、学習支援業	383	183	200	461	203	258	455	212	243
複合サービス業	30	17	13	56	34	22	41	31	10
サービス業	1,119	613	506	1,105	639	466	1,175	685	490
公務	182	134	48	195	154	41	193	139	54
分類不能	183	108	75	182	108	74	220	120	100

(注)旧志賀町分を含まない。

資料:平成17年国勢調査

20 統計区別国勢調査人口

(単位:世帯・人)

区 分	平成17年国勢調査				平成22年国勢調査			
	世帯数	人 口			世帯数	人 口		
		総 数	男	女		総 数	男	女
総 数	118,475	323,719	156,881	166,838	130,335	337,634	163,250	174,384
小 松	1,274	3,953	1,911	2,042	1,449	4,166	1,976	2,190
木 戸	1,262	4,170	1,987	2,183	1,474	4,385	2,098	2,287
和 邇	2,825	8,852	4,236	4,616	3,046	9,007	4,349	4,658
小 野	1,778	5,072	2,394	2,678	1,789	4,803	2,257	2,546
葛 川	154	346	157	189	136	286	123	163
伊 香 立	752	2,714	1,281	1,433	746	2,531	1,198	1,333
真 野	2,260	6,871	3,275	3,596	2,516	7,323	3,506	3,817
真 野 北	2,711	7,819	3,689	4,130	2,781	7,297	3,484	3,813
堅 田	6,429	17,378	8,517	8,861	7,135	17,716	8,678	9,038
仰 木	683	2,515	1,176	1,339	677	2,298	1,107	1,191
仰 木 の 里	1,535	4,894	2,354	2,540	1,562	4,562	2,151	2,411
仰 木 の 里 東	1,382	4,392	2,114	2,278	1,655	5,071	2,463	2,608
雄 琴	2,556	6,742	3,329	3,413	3,002	7,908	3,831	4,077
日 吉 台	1,530	4,378	2,045	2,333	1,524	4,007	1,855	2,152
坂 本	3,545	10,091	4,854	5,237	3,661	10,050	4,784	5,266
下 阪 本	3,135	8,971	4,374	4,597	3,573	9,716	4,764	4,952
唐 崎	5,660	15,596	7,429	8,167	6,059	16,096	7,740	8,356
滋 賀	5,766	15,328	7,400	7,928	6,624	16,493	7,957	8,536
山 中 比 叡 平	1,099	3,024	1,426	1,598	1,148	3,014	1,407	1,607
藤 尾	2,269	5,727	2,813	2,914	2,387	5,716	2,826	2,890
長 等	4,738	11,254	5,460	5,794	6,019	13,573	6,521	7,052
逢 坂	3,374	8,686	4,034	4,652	3,514	8,622	3,975	4,647
中 央	1,917	4,276	1,983	2,293	2,329	4,665	2,185	2,480
平 野	5,170	13,237	6,254	6,983	5,782	14,131	6,654	7,477
膳 所	6,824	17,187	8,186	9,001	7,300	17,688	8,425	9,263
富 士 見	3,861	10,799	5,389	5,410	3,931	10,577	5,261	5,316
晴 嵐	6,307	15,918	7,681	8,237	7,065	16,863	8,157	8,706
石 山	4,355	11,886	6,084	5,802	4,664	11,968	6,034	5,934
南 郷	3,399	9,696	4,628	5,068	3,499	9,384	4,507	4,877
大 石	1,640	5,430	2,639	2,791	1,666	5,276	2,539	2,737
田 上	3,722	11,714	5,723	5,991	3,816	11,177	5,453	5,724
上 田 上	708	2,400	1,138	1,262	732	2,252	1,058	1,194
青 山	2,011	6,972	3,412	3,560	2,656	9,112	4,423	4,689
瀬 田	4,483	11,289	5,735	5,554	5,164	12,885	6,428	6,457
瀬 田 南	5,210	14,318	6,899	7,419	5,705	15,005	7,215	7,790
瀬 田 東	5,673	14,320	7,131	7,189	6,183	14,766	7,333	7,433
瀬 田 北	6,478	15,504	7,744	7,760	7,366	17,245	8,528	8,717

(注)統計区と学区とは、区域が一致しない場合がある。

資料:各年国勢調査

21 年齢別(各歳)男女別人口

平成23年4月1日現在(単位:人)

区分	総数	男	女	区分	総数	男	女
総数	338,751	164,152	174,599				
0～4歳	15,688	8,023	7,665	50～54歳	20,729	10,146	10,583
0	2,935	1,546	1,389	50	4,184	2,058	2,126
1	3,108	1,587	1,521	51	4,119	1,980	2,139
2	3,123	1,580	1,543	52	4,293	2,115	2,178
3	3,237	1,627	1,610	53	4,075	1,999	2,076
4	3,285	1,683	1,602	54	4,058	1,994	2,064
5～9	16,749	8,595	8,154	55～59	21,388	10,510	10,878
5	3,107	1,614	1,493	55	4,065	2,005	2,060
6	3,253	1,622	1,631	56	4,138	1,963	2,175
7	3,446	1,746	1,700	57	4,100	2,039	2,061
8	3,506	1,803	1,703	58	4,410	2,197	2,213
9	3,437	1,810	1,627	59	4,675	2,306	2,369
10～14	17,491	8,981	8,510	60～64	27,631	13,456	14,175
10	3,418	1,716	1,702	60	5,235	2,595	2,640
11	3,528	1,813	1,715	61	5,651	2,735	2,916
12	3,643	1,875	1,768	62	6,143	2,956	3,187
13	3,447	1,799	1,648	63	6,084	2,965	3,119
14	3,455	1,778	1,677	64	4,518	2,205	2,313
15～19	17,204	8,760	8,444	65～69	19,929	9,703	10,226
15	3,387	1,762	1,625	65	3,268	1,593	1,675
16	3,473	1,740	1,733	66	3,890	1,866	2,024
17	3,399	1,740	1,659	67	4,409	2,139	2,270
18	3,438	1,730	1,708	68	4,193	2,041	2,152
19	3,507	1,788	1,719	69	4,169	2,064	2,105
20～24	18,295	9,216	9,079	70～74	16,283	7,666	8,617
20	3,673	1,867	1,806	70	3,934	1,901	2,033
21	3,622	1,851	1,771	71	3,229	1,571	1,658
22	3,769	1,904	1,865	72	2,920	1,409	1,511
23	3,688	1,840	1,848	73	3,160	1,422	1,738
24	3,543	1,754	1,789	74	3,040	1,363	1,677
25～29	18,739	9,115	9,624	75～79	13,801	6,247	7,554
25	3,563	1,691	1,872	75	3,148	1,480	1,668
26	3,762	1,835	1,927	76	2,793	1,273	1,520
27	3,831	1,849	1,982	77	2,625	1,195	1,430
28	3,884	1,890	1,994	78	2,711	1,184	1,527
29	3,699	1,850	1,849	79	2,524	1,115	1,409
30～34	21,770	10,650	11,120	80～84	10,044	4,075	5,969
30	4,021	1,997	2,024	80	2,481	1,015	1,466
31	4,130	1,986	2,144	81	2,091	905	1,186
32	4,339	2,097	2,242	82	2,040	825	1,215
33	4,612	2,267	2,345	83	1,778	684	1,094
34	4,668	2,303	2,365	84	1,654	646	1,008
35～39	27,117	13,381	13,736	85～89	5,474	1,721	3,753
35	4,918	2,360	2,558	85	1,424	495	929
36	5,390	2,726	2,664	86	1,303	425	878
37	5,532	2,690	2,842	87	1,037	323	714
38	5,702	2,836	2,866	88	918	265	653
39	5,575	2,769	2,806	89	792	213	579
40～44	24,677	12,093	12,584	90～94	2,345	540	1,805
40	5,325	2,596	2,729	90	655	143	512
41	5,060	2,502	2,558	91	566	140	426
42	5,183	2,537	2,646	92	417	102	315
43	4,942	2,432	2,510	93	385	87	298
44	4,167	2,026	2,141	94	322	68	254
45～49	22,495	11,126	11,369	95～99	769	138	631
45	4,439	2,185	2,254	95	257	55	202
46	4,708	2,314	2,394	96	178	31	147
47	4,618	2,295	2,323	97	148	23	125
48	4,444	2,211	2,233	98	112	22	90
49	4,286	2,121	2,165	99	74	7	67
				100歳以上	133	10	123

(注)住民基本台帳人口と外国人登録人口の合計である。

資料:市民部戸籍住民課

22 学区別年齢3階級別人口

平成23年4月1日現在(単位:人・%・歳)

学 区	総 数	14歳以下		15～64歳		65歳以上		平均年齢
		人口	構成比	人口	構成比	人口	構成比	
総 数	338,751	49,928	14.74	220,045	64.96	68,778	20.30	42.9
小 松	4,401	484	11.00	2,762	62.76	1,155	26.24	47.2
木 戸	4,694	717	15.27	2,886	61.48	1,091	23.24	44.7
和 邇	9,139	1,421	15.55	5,840	63.90	1,878	20.55	42.7
小 野	5,007	407	8.13	3,019	60.30	1,581	31.58	50.8
葛 川	315	25	7.94	124	39.37	166	52.70	58.9
伊 香 立	2,485	213	8.57	1,547	62.25	725	29.18	49.5
真 野	7,374	1,123	15.23	4,867	66.00	1,384	18.77	42.3
真 野 北	7,465	680	9.11	5,210	69.79	1,575	21.10	46.4
堅 田	15,822	2,309	14.59	10,956	69.25	2,557	16.16	40.8
仰 木	2,393	268	11.20	1,425	59.55	700	29.25	48.0
仰 木 の 里	4,730	540	11.42	3,350	70.82	840	17.76	44.1
仰 木 の 里 東	8,846	1,719	19.43	6,001	67.84	1,126	12.73	38.0
雄 琴	5,909	906	15.33	3,793	64.19	1,210	20.48	42.3
日 吉 台	4,122	337	8.18	2,504	60.75	1,281	31.08	50.9
坂 本	9,872	1,253	12.69	6,047	61.25	2,572	26.05	46.0
下 阪 本	9,855	1,728	17.53	6,436	65.31	1,691	17.16	40.1
唐 崎	16,011	2,386	14.90	10,237	63.94	3,388	21.16	43.1
滋 賀	16,745	2,567	15.33	10,824	64.64	3,354	20.03	42.4
山 中 比 叡 平	3,149	359	11.40	2,035	64.62	755	23.98	47.2
藤 尾	5,756	610	10.60	3,713	64.51	1,433	24.90	46.8
長 等	12,679	1,895	14.95	8,121	64.05	2,663	21.00	43.3
逢 坂	7,815	998	12.77	4,833	61.84	1,984	25.39	46.1
中 央	5,375	644	11.98	3,353	62.38	1,378	25.64	45.9
平 野	17,790	2,864	16.10	11,386	64.00	3,540	19.90	42.4
膳 所	16,264	2,054	12.63	10,220	62.84	3,990	24.53	45.2
富 士 見	9,237	1,533	16.60	6,079	65.81	1,625	17.59	40.3
晴 嵐	17,627	2,427	13.77	11,496	65.22	3,704	21.01	43.1
石 山	11,132	1,640	14.73	7,027	63.12	2,465	22.14	43.2
南 郷	9,873	1,269	12.85	6,091	61.69	2,513	25.45	45.6
大 石	5,382	957	17.78	3,492	64.88	933	17.34	41.0
田 上	11,552	1,362	11.79	7,913	68.50	2,277	19.71	44.4
上 田 上	2,343	225	9.60	1,427	60.90	691	29.49	49.4
青 山	9,550	2,333	24.43	6,222	65.15	995	10.42	35.7
瀬 田	11,713	2,099	17.92	7,883	67.30	1,731	14.78	38.6
瀬 田 南	15,887	2,306	14.52	9,992	62.89	3,589	22.59	43.7
瀬 田 東	14,280	2,166	15.17	9,654	67.61	2,460	17.23	41.3
瀬 田 北	16,162	3,104	19.21	11,280	69.79	1,778	11.00	36.5

(注)住民基本台帳人口と外国人登録人口の合計である。

資料:市民部戸籍住民課

23 町丁別世帯数及び男女別人口

平成23年4月1日現在(単位:世帯・人)

町丁名	世帯	計	男	女	町丁名	世帯	計	男	女
北比良	596	1,519	732	787	葛川中村町	22	44	20	24
南小松	744	1,798	870	928	葛川坊村町	30	59	20	39
北小松	414	1,084	508	576	葛川町居町	11	27	14	13
<小松>	1,754	4,401	2,110	2,291	葛川梅ノ木町	23	46	18	28
					葛川貫井町	14	24	12	12
南船路	89	239	114	125	葛川細川町	22	42	24	18
八屋戸	448	1,258	603	655	<葛川>	159	315	138	177
木戸	350	996	487	509					
荒川	324	801	389	412	伊香立向在地町	80	221	111	110
大物	334	816	402	414	伊香立生津町	90	281	144	137
南比良	190	584	280	304	伊香立上在地町	29	84	39	45
<木戸>	1,735	4,694	2,275	2,419	伊香立北在地町	51	126	57	69
					伊香立下在地町	97	288	124	164
小野	240	659	321	338	伊香立南庄町	185	548	277	271
和邇中	335	939	453	486	伊香立上龍華町	58	166	76	90
和邇今宿	340	886	423	463	伊香立下龍華町	237	566	284	282
和邇南浜	231	623	295	328	伊香立途中町	74	205	94	111
和邇中浜	240	619	297	322	<伊香立>	901	2,485	1,206	1,279
和邇北浜	453	1,333	650	683					
和邇高城	818	2,131	1,009	1,122	真野佐川町	50	142	66	76
栗原	104	316	155	161	真野家田町	14	38	16	22
和邇春日一丁目	160	534	266	268	真野谷口町	55	185	84	101
和邇春日二丁目	165	552	281	271	真野一丁目	447	1,118	540	578
和邇春日三丁目	168	547	286	261	真野二丁目	512	1,318	648	670
<和邇>	3,254	9,139	4,436	4,703	真野三丁目	43	107	52	55
					真野四丁目	156	427	218	209
朝日一丁目	286	666	322	344	真野五丁目	708	1,820	898	922
朝日二丁目	350	892	423	469	真野六丁目	242	712	353	359
湖青一丁目	199	580	276	304	真野普門一丁目	193	525	246	279
湖青二丁目	270	666	301	365	真野普門二丁目	19	46	21	25
水明一丁目	415	1,053	494	559	真野普門三丁目	111	125	28	97
水明二丁目	466	1,150	554	596	真野大野一丁目	284	789	397	392
<小野>	1,986	5,007	2,370	2,637	真野大野二丁目	5	22	9	13
					<真野>	2,839	7,374	3,576	3,798
葛川坂下町	23	50	19	31					
葛川木戸口町	14	23	11	12	向陽町	182	440	216	224

(注)住民基本台帳人口と外国人登録人口の合計である。

資料:市民部戸籍住民課

23 町丁別世帯数及び男女別人口(続)

平成23年4月1日現在(単位:世帯・人)

町丁名	世帯	計	男	女	町丁名	世帯	計	男	女
美空町	876	1,605	807	798	仰木の里五丁目	142	404	187	217
花園町	229	564	262	302	仰木の里六丁目	276	731	355	376
清風町	416	1,127	535	592	仰木の里七丁目	221	616	284	332
陽明町	341	962	467	495	〈仰木の里〉	1,705	4,730	2,266	2,464
清和町	448	1,294	613	681					
緑町	506	1,473	704	769	衣川一丁目 A	133	390	188	202
〈真野北〉	2,998	7,465	3,604	3,861	衣川二丁目 B	439	1,152	557	595
					仰木の里東一丁目	327	999	507	492
堅田一丁目	681	1,949	978	971	仰木の里東二丁目	259	818	395	423
堅田二丁目	128	182	120	62	仰木の里東三丁目	104	325	157	168
本堅田一丁目	610	1,437	704	733	仰木の里東五丁目	272	806	393	413
本堅田二丁目	438	1,226	587	639	仰木の里東六丁目	187	607	302	305
本堅田三丁目	690	1,630	774	856	仰木の里東七丁目	343	1,011	495	516
本堅田四丁目	862	2,171	1,069	1,102	仰木の里東八丁目	252	707	344	363
本堅田五丁目	434	995	477	518	雄琴三丁目 C	68	200	102	98
本堅田六丁目	279	721	346	375	雄琴北一丁目 D	112	326	154	172
衣川一丁目 A	378	916	456	460	雄琴北二丁目 E	500	1,505	759	746
衣川二丁目 B	26	52	28	24	〈仰木の里東〉	2,996	8,846	4,353	4,493
衣川三丁目	236	532	265	267					
今堅田一丁目	202	547	253	294	*雄琴町	} 175	402	187	215
今堅田二丁目	1,130	2,791	1,374	1,417	雄琴一丁目				
今堅田三丁目	271	673	344	329	雄琴二丁目				
〈堅田〉	6,365	15,822	7,775	8,047	雄琴三丁目 C	301	771	371	400
					雄琴四丁目	55	139	71	68
仰木二丁目	324	980	481	499	雄琴五丁目	261	630	319	311
仰木三丁目	63	197	93	104	雄琴六丁目	603	1,282	580	702
仰木四丁目	128	395	192	203	雄琴北一丁目 D	170	438	218	220
仰木五丁目	110	348	160	188	雄琴北二丁目 E	7	10	4	6
仰木六丁目	134	388	185	203	千野一丁目	99	297	148	149
仰木七丁目	28	85	42	43	千野二丁目	34	70	38	32
〈仰木〉	787	2,393	1,153	1,240	千野三丁目	25	69	32	37
					苗鹿一丁目	109	247	127	120
仰木の里一丁目	324	848	419	429	苗鹿二丁目	447	994	486	508
仰木の里二丁目	228	650	312	338	苗鹿三丁目	76	94	78	16
仰木の里三丁目	151	417	198	219	〈雄琴〉	2,531	5,909	2,897	3,012
仰木の里四丁目	363	1,064	511	553					

(注)1.住民基本台帳人口と外国人登録人口の合計である。

資料:市民部戸籍住民課

2.*は、住居表示実施により行政区画が廃止されたが、住民基本台帳及び外国人登録には記載がある。

3.町丁名欄にアルファベット記載の各町は2箇所に分けて計上している。

4.数値が著しく小さい町丁については、近隣の町丁に合算している。

23 町丁別世帯数及び男女別人口(続)

平成23年4月1日現在(単位:世帯・人)

町丁名	世帯	計	男	女	町丁名	世帯	計	男	女
日吉台一丁目	411	1,034	482	552	穴太三丁目	166	399	194	205
日吉台二丁目	415	1,002	474	528	下阪本二丁目 G	45	109	46	63
日吉台三丁目	442	1,093	509	584	滋賀里一丁目	409	941	447	494
日吉台四丁目	415	993	454	539	滋賀里二丁目	344	852	412	440
〈日吉台〉	1,683	4,122	1,919	2,203	滋賀里三丁目	258	668	332	336
坂本本町	24	29	21	8	滋賀里四丁目	278	760	358	402
坂本一丁目 F	416	1,062	498	564	見世一丁目 H	228	491	231	260
坂本二丁目	412	1,070	503	567	見世二丁目	311	791	347	444
坂本三丁目	855	2,096	991	1,105	際川一丁目	83	134	70	64
坂本四丁目	257	625	313	312	際川二丁目	489	1,243	600	643
坂本五丁目	379	711	316	395	際川三丁目	440	1,014	498	516
坂本六丁目	730	1,641	797	844	際川四丁目	220	611	301	310
坂本七丁目	753	1,756	863	893	あかね町	354	971	474	497
坂本八丁目	386	882	432	450	蓮池町	440	979	498	481
〈坂本〉	4,212	9,872	4,734	5,138	〈唐崎〉	6,662	16,011	7,645	8,366
木の岡町	413	952	461	491	皇子が丘一丁目	564	1,174	575	599
下阪本一丁目	496	1,313	658	655	桜野町一丁目	431	923	442	481
下阪本二丁目 G	309	870	417	453	桜野町二丁目	721	1,690	821	869
下阪本三丁目	445	1,305	640	665	錦織一丁目	465	954	460	494
下阪本四丁目	331	829	400	429	錦織二丁目	346	732	353	379
下阪本五丁目	347	970	480	490	錦織三丁目	338	735	351	384
下阪本六丁目	694	1,878	922	956	二本松	207	511	231	280
比叡辻一丁目	377	849	443	406	柳が崎	367	743	351	392
比叡辻二丁目	384	889	444	445	神宮町	134	293	125	168
〈下阪本〉	3,796	9,855	4,865	4,990	南志賀一丁目	341	828	405	423
坂本一丁目 F	68	132	58	74	南志賀二丁目	311	700	344	356
唐崎一丁目	675	1,609	763	846	南志賀三丁目	251	643	299	344
唐崎二丁目	360	820	372	448	南志賀四丁目	339	919	464	455
唐崎三丁目	497	1,038	465	573	高砂町	266	633	294	339
唐崎四丁目	286	760	364	396	見世一丁目 H	55	112	59	53
弥生町	211	532	248	284	勸学一丁目	213	624	324	300
穴太一丁目	246	571	289	282	勸学二丁目	306	763	370	393
穴太二丁目	254	586	278	308	柳川一丁目	335	950	457	493
					柳川二丁目	340	918	447	471
					鏡が浜	322	686	325	361

(注)1.住民基本台帳人口と外国人登録人口の合計である。

資料:市民部戸籍住民課

2.町丁名欄にアルファベット記載の各町は2箇所に分けて計上している。

23 町丁別世帯数及び男女別人口(続)

平成23年4月1日現在(単位:世帯・人)

町丁名	世帯	計	男	女	町丁名	世帯	計	男	女
錦織町	3	9	4	5	小関町	139	340	157	183
南滋賀町	3	4	4	-	三井寺町	354	779	367	412
松山町	339	905	446	459	神出開町	37	42	14	28
千石台	131	296	150	146	〈長等〉	5,785	12,679	6,083	6,596
〈滋賀〉	7,128	16,745	8,101	8,644	梅林一丁目	131	281	128	153
山中町	72	163	75	88	梅林二丁目	35	61	28	33
比叡平一丁目	333	767	353	414	末広町	105	231	109	122
比叡平二丁目	438	1,054	508	546	春日町	125	215	97	118
比叡平三丁目	489	1,165	552	613	御幸町	274	501	238	263
〈山中比叡平〉	1,332	3,149	1,488	1,661	逢坂一丁目	440	963	443	520
大谷町	219	452	216	236	逢坂二丁目	233	469	217	252
追分町	329	681	357	324	札の辻	71	147	64	83
藤尾奥町	407	895	456	439	音羽台	114	238	116	122
稲葉台	505	1,260	612	648	朝日が丘一丁目	836	2,107	982	1,125
茶戸町	377	913	437	476	朝日が丘二丁目	297	702	324	378
横木一丁目	361	692	337	355	本宮一丁目	22	54	28	26
横木二丁目	383	863	429	434	本宮二丁目 K	843	1,846	891	955
〈藤尾〉	2,581	5,756	2,844	2,912	〈逢坂〉	3,526	7,815	3,665	4,150
皇子が丘二丁目	1,205	2,876	1,383	1,493	浜大津二丁目 I	4	8	5	3
皇子が丘三丁目	251	485	226	259	浜大津四丁目 J	326	768	363	405
大門通	302	661	314	347	中央一丁目	392	751	372	379
園城寺町	25	47	19	28	中央二丁目	292	577	257	320
山上町	410	956	498	458	中央三丁目	277	613	273	340
観音寺	218	498	230	268	中央四丁目	371	810	381	429
尾花川	443	1,085	534	551	京町一丁目	210	430	201	229
茶が崎	664	1,465	689	776	京町二丁目	140	320	155	165
御陵町	152	327	189	138	京町三丁目	90	144	67	77
浜大津二丁目 I	94	166	84	82	京町四丁目	79	140	68	72
浜大津三丁目	445	998	477	521	島の関	294	515	241	274
浜大津四丁目 J	93	171	81	90	浜町	75	173	83	90
長等一丁目	93	224	98	126	浜大津一丁目	68	98	45	53
長等二丁目	516	971	434	537	松本二丁目 L	11	28	13	15
長等三丁目	344	588	289	299	〈中央〉	2,629	5,375	2,524	2,851

(注)1.住民基本台帳人口と外国人登録人口の合計である。

資料:市民部戸籍住民課

2.町丁名欄にアルファベット記載の各町は2箇所に分けて計上している。

23 町丁別世帯数及び男女別人口(続)

平成23年4月1日現在(単位:世帯・人)

町丁名	世帯	計	男	女	町丁名	世帯	計	男	女
本宮二丁目 K	367	891	418	473	秋葉台 P	223	621	309	312
西の庄 M	436	1,070	506	564	膳所池ノ内町	15	37	17	20
馬場一丁目	200	427	213	214	晴嵐二丁目 Q	139	257	120	137
馬場二丁目	272	613	291	322	〈膳所〉	7,247	16,264	7,734	8,530
馬場三丁目	523	1,261	590	671					
鶴の里	267	658	298	360	秋葉台 P	750	2,098	1,051	1,047
石場	294	671	324	347	富士見台	1,365	3,534	1,685	1,849
松本一丁目	106	233	109	124	膳所平尾町	23	48	22	26
松本二丁目 L	240	543	246	297	若葉台	677	1,727	828	899
打出浜	525	1,253	587	666	園山二丁目	470	995	610	385
竜が丘	950	2,390	1,131	1,259	園山三丁目	3	3	3	-
におの浜一丁目	276	790	387	403	美崎町	72	182	91	91
におの浜二丁目	1,056	2,388	1,103	1,285	北大路三丁目 R	284	650	316	334
におの浜三丁目	499	1,225	603	622	〈富士見〉	3,644	9,237	4,606	4,631
におの浜四丁目	304	750	354	396					
相模町 N	370	910	447	463	松原町	521	1,040	497	543
湖城が丘 O					粟津町	186	322	146	176
池の里	521	1,717	867	850	栄町	535	1,236	576	660
〈平野〉	7,206	17,790	8,474	9,316	鳥居川町	436	1,073	508	565
					唐橋町	873	1,978	940	1,038
西の庄 M	101	219	114	105	北大路一丁目	382	817	393	424
木下町	469	1,092	497	595	北大路二丁目	422	992	495	497
昭和町	213	447	213	234	田辺町	447	1,024	473	551
相模町 N	49	121	55	66	光が丘町	107	266	123	143
膳所一丁目	505	1,202	570	632	園山一丁目	72	72	54	18
膳所二丁目	219	489	229	260	晴嵐一丁目	232	463	241	222
丸の内町	498	1,140	552	588	晴嵐二丁目 Q	49	114	52	62
本丸町	967	1,779	796	983	螢谷	530	1,212	581	631
中庄一丁目	795	1,788	839	949	国分一丁目	1,633	4,287	2,057	2,230
中庄二丁目	470	1,106	548	558	国分二丁目	813	2,032	994	1,038
御殿浜	510	961	431	530	北大路三丁目 R	246	699	341	358
杉浦町	479	1,135	542	593	〈晴嵐〉	7,484	17,627	8,471	9,156
別保一丁目	350	839	413	426					
別保二丁目	229	588	300	288	石山寺辺町	14	33	18	15
別保三丁目	248	515	249	266	大平一丁目	909	1,809	890	919
湖城が丘 O	768	1,928	940	988	大平二丁目	1,259	2,624	1,238	1,386

(注)1.住民基本台帳人口と外国人登録人口の合計である。

資料:市民部戸籍住民課

2.町丁名欄にアルファベット記載の各町は2箇所に分けて計上している。

3.数値が著しく小さい町丁については、近隣の町丁に合算している。

23 町丁別世帯数及び男女別人口(続)

平成23年4月1日現在(単位:世帯・人)

町丁名	世帯	計	男	女	町丁名	世帯	計	男	女
石山平津町	} 38	97	42	55	大石龍門二丁目	21	58	25	33
石山寺一丁目					} 32	91	46	45	
石山寺二丁目	450	1,173	571	602					大石龍門四丁目
石山寺三丁目	446	1,184	556	628	大石龍門五丁目	15	51	26	25
石山寺四丁目	190	461	234	227	大石龍門六丁目	13	36	15	21
石山寺五丁目	218	550	269	281	大石淀一丁目	18	37	17	20
平津一丁目	726	1,754	842	912	大石淀二丁目	53	156	77	79
平津二丁目	586	1,447	712	735	大石淀三丁目	65	138	67	71
〈石山〉	4,836	11,132	5,372	5,760	大石中一丁目	43	119	63	56
赤尾町	499	1,289	630	659	大石中二丁目	51	135	66	69
石山千町	} 86	95	41	54	大石中三丁目	148	480	238	242
石山南郷町					大石中四丁目	345	1,123	571	552
石山内畑町	17	43	22	21	大石中五丁目	5	8	5	3
石山外畑町	31	91	45	46	大石中六丁目	16	55	29	26
千町一丁目	513	1,278	617	661	大石中七丁目	52	156	78	78
千町二丁目	369	969	463	506	大石東一丁目	30	96	46	50
千町三丁目	63	168	83	85	大石東二丁目	76	197	86	111
千町四丁目	16	32	15	17	大石東三丁目	264	737	349	388
南郷上山町	16	45	21	24	大石東四丁目	318	891	430	461
南郷一丁目	397	933	458	475	大石東五丁目	76	204	106	98
南郷二丁目	785	1,933	914	1,019	大石東六丁目	14	35	16	19
南郷三丁目	65	150	64	86	大石東七丁目	22	58	25	33
南郷四丁目	544	1,450	688	762	大石富川一丁目	15	33	14	19
南郷五丁目	452	1,207	590	617	大石富川二丁目	16	41	23	18
南郷六丁目	76	190	87	103	大石富川三丁目	21	36	18	18
〈南郷〉	3,929	9,873	4,738	5,135	大石富川四丁目	21	36	18	18
大石曾束町	4	4	3	1	〈大石〉	1,889	5,382	2,644	2,738
大石曾束一丁目	5	10	5	5	羽栗二丁目	25	58	33	25
大石曾束二丁目	39	100	51	49	羽栗三丁目	95	273	128	145
大石曾束三丁目	6	8	5	3	森一丁目	9	27	12	15
大石曾束五丁目	7	21	13	8	森二丁目	27	82	39	43
大石小田原一丁目	37	95	46	49	森三丁目	52	152	83	69
大石小田原二丁目	20	46	28	18	*田上枝町	} 48	130	66	64
大石龍門一丁目	29	85	39	46	枝一丁目				
					枝二丁目	45	129	57	72

(注)1.住民基本台帳人口と外国人登録人口の合計である。

資料:市民部戸籍住民課

2.*は、住居表示実施により行政区画が廃止されたが、住民基本台帳及び外国人登録には記載がある。

3.数値が著しく小さい町丁については、近隣の町丁に合算している。

23 町丁別世帯数及び男女別人口(続)

平成23年4月1日現在(単位:世帯・人)

町丁名	世帯	計	男	女	町丁名	世帯	計	男	女
枝三丁目	134	395	189	206	中野一丁目	126	348	160	188
枝四丁目	168	468	236	232	中野二丁目	10	27	14	13
里一丁目	72	201	105	96	中野三丁目	18	49	24	25
里二丁目	7	14	7	7	芝原一丁目	68	176	88	88
里三丁目	262	799	382	417	堂一丁目	72	193	94	99
里四丁目	5	19	9	10	堂二丁目	17	49	21	28
里五丁目	286	834	413	421	新免一丁目	8	20	9	11
里六丁目	376	1,094	537	557	新免二丁目	61	189	93	96
里七丁目	269	790	396	394	大鳥居	69	196	92	104
田上石居町	} 47	134	64	70	<上田上>	824	2,343	1,092	1,251
石居一丁目									
石居三丁目	79	207	119	88	青山一丁目	241	720	345	375
稲津一丁目	379	867	455	412	青山二丁目	158	486	232	254
稲津二丁目	279	587	298	289	青山三丁目	203	637	309	328
稲津三丁目	} 260	618	297	321	青山四丁目	276	827	405	422
稲津四丁目									
黒津一丁目	136	312	159	153	青山五丁目	140	421	202	219
黒津二丁目	294	762	371	391	青山六丁目	252	873	433	440
黒津三丁目	175	456	217	239	青山七丁目	251	896	457	439
黒津五丁目	3	11	5	6	青山八丁目	361	1,296	651	645
太子一丁目	27	80	38	42	松が丘一丁目	180	601	302	299
太子二丁目	25	69	29	40	松が丘二丁目	187	647	330	317
関津一丁目	89	242	123	119	松が丘三丁目	164	554	278	276
関津二丁目	27	76	38	38	松が丘四丁目	30	96	46	50
関津三丁目	186	515	244	271	松が丘五丁目	125	419	214	205
関津四丁目	35	74	42	32	松が丘六丁目	} 25	63	31	32
関津五丁目	17	53	31	22	松が丘七丁目				
関津六丁目	360	1,024	498	526	上田上桐生町	} 216	588	275	313
<田上>	4,298	11,552	5,720	5,832	桐生一丁目				
					桐生二丁目				
羽栗一丁目	76	202	94	108	桐生三丁目	30	90	46	44
牧一丁目	136	427	187	240	<青山>	2,959	9,550	4,736	4,814
牧二丁目	13	36	15	21	一里山七丁目	156	496	244	252
牧三丁目	7	9	5	4	瀬田大江町	26	49	30	19
平野一丁目	120	358	162	196	大江一丁目	345	854	387	467
平野二丁目	23	64	34	30	大江二丁目 S	610	1,440	702	738

(注)1.住民基本台帳人口と外国人登録人口の合計である。

資料:市民部戸籍住民課

2.町丁名欄にアルファベット記載の各町は2箇所に分けて計上している。

3.数値が著しく小さい町丁については、近隣の町丁に合算している。

23 町丁別世帯数及び男女別人口(続)

平成23年4月1日現在(単位:世帯・人)

町丁名	世帯	計	男	女	町丁名	世帯	計	男	女
大江三丁目 T	645	1,535	760	775	一里山三丁目	734	1,795	867	928
大江四丁目 U	629	1,571	753	818	一里山四丁目	904	2,297	1,154	1,143
大江五丁目	800	2,049	1,036	1,013	一里山五丁目	783	1,954	985	969
大江六丁目	703	1,993	987	1,006	一里山六丁目	162	505	242	263
大江七丁目	507	1,322	680	642	月輪一丁目	55	77	51	26
大江八丁目	187	371	200	171	月輪二丁目	267	721	342	379
大萱一丁目 V	22	33	18	15	月輪三丁目	732	1,911	969	942
〈瀬田〉	4,630	11,713	5,797	5,916	月輪四丁目	238	713	345	368
					月輪五丁目	291	820	392	428
瀬田一丁目	500	1,217	561	656	栗林町	140	330	162	168
瀬田二丁目	430	938	440	498	〈瀬田東〉	5,692	14,280	7,038	7,242
瀬田三丁目	624	1,512	747	765					
瀬田四丁目	114	248	111	137	大萱一丁目 V	979	1,803	875	928
瀬田五丁目	592	1,442	718	724	大萱二丁目	791	1,917	927	990
瀬田六丁目	49	121	60	61	大萱三丁目	550	1,326	666	660
神領一丁目	276	611	291	320	大萱四丁目	480	1,256	636	620
神領二丁目	889	2,345	1,138	1,207	大萱五丁目	537	1,439	724	715
神領三丁目	} 371	878	409	469	大萱六丁目	407	1,109	567	542
瀬田神領町					大萱七丁目	620	1,659	812	847
野郷原一丁目	521	1,398	719	679	萱野浦	684	1,693	840	853
野郷原二丁目	556	1,401	663	738	大將軍一丁目	742	1,944	979	965
三大寺	625	1,283	552	731	大將軍二丁目	266	523	273	250
玉野浦	180	437	224	213	大將軍三丁目	598	1,493	748	745
大江二丁目 S	157	361	183	178	〈瀬田北〉	6,654	16,162	8,047	8,115
大江三丁目 T	224	503	236	267					
松陽一丁目	33	101	54	47	《総数》	137,107		164,152	
松陽二丁目	113	357	180	177			338,751		174,599
松陽三丁目	164	545	274	271					
松陽四丁目	53	189	96	93					
〈瀬田南〉	6,471	15,887	7,656	8,231					
瀬田南大萱町	} 21	36	20	16					
瀬田月輪町									
大江四丁目 U	17	31	12	19					
一里山一丁目	818	1,833	905	928					
一里山二丁目	530	1,257	592	665					

(注)1.住民基本台帳人口と外国人登録人口の合計である。

資料:市民部戸籍住民課

2.町丁名欄にアルファベット記載の各町は2箇所に分けて計上している。

3.数値が著しく小さい町丁については、近隣の町丁に合算している。

24 住民基本台帳及び外国人登録人口

各月末現在(単位:世帯・人)

区 分	住民基本台帳				外国人登録			
	世帯数	人 口			世帯数	人 口		
		総数	男	女		総数	男	女
平成20年1月	127,773	328,208	159,572	168,636	2,660	4,249	1,994	2,255
2	127,869	328,219	159,569	168,650	2,653	4,245	1,994	2,251
3	128,127	328,173	159,442	168,731	2,669	4,254	2,005	2,249
4	129,004	329,109	160,028	169,081	2,693	4,283	2,026	2,257
5	129,135	329,154	160,036	169,118	2,680	4,273	2,026	2,247
6	128,977	329,028	159,890	169,138	2,670	4,244	2,015	2,229
7	129,047	329,146	159,978	169,168	2,678	4,254	2,025	2,229
8	129,160	329,346	160,070	169,276	2,684	4,248	2,033	2,215
9	129,276	329,389	160,040	169,349	2,712	4,265	2,046	2,219
10	129,482	329,635	160,172	169,463	2,712	4,248	2,038	2,210
11	129,665	329,836	160,268	169,568	2,705	4,246	2,039	2,207
12	129,725	329,846	160,276	169,570	2,699	4,239	2,035	2,204
平成21年1月	129,860	330,116	160,390	169,726	2,689	4,238	2,025	2,213
2	129,918	330,183	160,380	169,803	2,697	4,251	2,030	2,221
3	130,143	330,041	160,170	169,871	2,739	4,300	2,059	2,241
4	131,122	331,175	160,845	170,330	2,715	4,252	2,041	2,211
5	131,271	331,326	160,934	170,392	2,722	4,259	2,035	2,224
6	131,032	331,162	160,771	170,391	2,715	4,240	2,028	2,212
7	131,209	331,403	160,884	170,519	2,716	4,232	2,010	2,222
8	131,457	331,665	161,000	170,665	2,705	4,203	1,993	2,210
9	131,621	331,930	161,122	170,808	2,747	4,240	2,012	2,228
10	131,862	332,215	161,312	170,903	2,735	4,226	2,004	2,222
11	132,058	332,512	161,457	171,055	2,731	4,220	2,003	2,217
12	132,160	332,729	161,568	171,161	2,737	4,223	2,003	2,220
平成22年1月	132,260	332,822	161,628	171,194	2,741	4,232	1,997	2,235
2	132,385	332,968	161,701	171,267	2,738	4,219	1,993	2,226
3	132,661	333,038	161,591	171,447	2,761	4,243	2,016	2,227
4	133,543	334,022	162,260	171,762	2,762	4,242	2,008	2,234
5	133,640	334,122	162,292	171,830	2,758	4,239	2,014	2,225
6	133,376	333,853	161,989	171,864	2,749	4,213	1,992	2,221
7	133,498	334,013	162,090	171,923	2,755	4,227	1,992	2,235
8	133,596	334,275	162,211	172,064	2,778	4,247	2,008	2,239
9	133,725	334,360	162,239	172,121	2,794	4,269	2,024	2,245
10	133,895	334,565	162,383	172,182	2,747	4,207	1,976	2,231
11	133,968	334,576	162,362	172,214	2,751	4,217	1,981	2,236
12	134,026	334,699	162,422	172,277	2,744	4,210	1,979	2,231
平成23年1月	134,109	334,763	162,443	172,320	2,732	4,183	1,964	2,219
2	134,166	334,749	162,438	172,311	2,728	4,188	1,974	2,214
3	134,358	334,523	162,164	172,359	2,749	4,228	1,988	2,240
4	135,405	335,653	162,970	172,683	2,720	4,191	1,966	2,225
5	135,578	335,788	163,015	172,773	2,722	4,182	1,966	2,216
6	135,174	335,463	162,691	172,772	2,727	4,178	1,962	2,216
7	135,289	335,603	162,756	172,847	2,728	4,169	1,965	2,204
8	135,406	335,774	162,854	172,920	2,708	4,135	1,944	2,191
9	135,506	335,877	162,890	172,987	2,713	4,137	1,948	2,189
10	135,506	335,877	162,890	172,987	2,713	4,137	1,948	2,189
11	135,766	336,231	163,097	173,134	2,715	4,113	1,932	2,181
12	135,864	336,394	163,150	173,244	2,691	4,087	1,913	2,174

資料: 市民部戸籍住民課

25 国籍別外国人登録者数

各年度末現在(単位:人)

区 分	平成18年度	19	20	21	22
総数	4,262	4,254	4,300	4,243	4,228
朝鮮・韓国	2,433	2,396	2,353	2,308	2,258
ブラジル	358	326	317	264	249
中国	639	668	711	744	771
フィリピン	124	130	124	118	109
ペルー	165	176	174	175	193
タイ	127	119	141	166	177
インドネシア	49	55	66	55	47
ベトナム	56	66	53	56	52
カナダ	20	23	29	47	63
英国	24	22	27	25	25
フランス	34	30	40	38	42
ドイツ	15	13	17	12	16
オーストラリア	19	21	20	15	9
その他	25	26	29	24	28
その他	174	183	199	196	189

資料:市民部戸籍住民課

26 転出入地別移動状況

平成22年(単位:世帯・人)

区 分	転 入		転 出	
	世 帯	世帯人員	世 帯	世帯人員
総数	6,487	12,822	4,828	11,254
県内計	1,523	3,125	1,240	3,015
彦根市	76	155	58	153
長浜市	79	141	66	119
近江八幡市	90	162	59	137
草津市	437	905	446	1,102
守山市	165	334	118	334
栗東市	164	419	118	335
甲賀市	90	184	58	133
野洲市	79	159	54	151
湖南市	68	126	66	140
高島市	127	252	80	166
近江市	73	144	67	137
米原市	20	30	10	21
蒲生郡	36	63	23	54
愛知郡	10	22	12	19
犬上郡	8	28	5	13
浅井郡	-	-	-	-
伊香郡	1	1	-	-
高島郡	-	-	-	1
県外計	4,964	9,697	3,588	8,239
福井県	74	128	50	102
岐阜県	80	119	51	105
愛知県	226	362	212	433
東京都	184	450	145	533
（うち京都市）	1,658	3,360	877	2,008
（うち大阪市）	1,314	2,672	633	1,475
（うち大坂府）	713	1,434	552	1,268
（うち大坂府）	212	413	204	472
兵庫県	323	574	303	568
（うち神戸市）	87	163	67	171
奈良県	125	228	56	131
和歌山県	47	72	26	65
その他の道	1,202	2,236	960	2,249
その他（国外）	332	734	356	777

資料:市民部戸籍住民課

27 人口動態

(単位:人)

区 分	人口増加数	自然動態			社会動態				
		自 然 増加数	出生	死亡	社 会 増加数	転入	その他 増加数	転出	その他 減少数
平成22年総数	1,957	347	3,008	2,661	1,610	12,822	207	11,254	165
男	830	159	1,581	1,422	671	6,752	106	6,094	93
女	1,127	188	1,427	1,239	939	6,070	101	5,160	72
1月総数	102	32	267	235	70	772	15	709	8
男	54	10	131	121	44	399	10	359	6
女	48	22	136	114	26	373	5	350	2
2月総数	133	△ 1	215	216	134	851	18	725	10
男	69	△ 1	120	121	70	432	12	368	6
女	64	-	95	95	64	419	6	357	4
3月総数	94	61	291	230	33	2,313	15	2,285	10
男	△ 87	24	148	124	△ 111	1,180	7	1,294	4
女	181	37	143	106	144	1,133	8	991	6
4月総数	983	12	249	237	971	2,155	29	1,201	12
男	661	14	139	125	647	1,303	16	664	8
女	322	△ 2	110	112	324	852	13	537	4
5月総数	97	34	241	207	63	766	13	707	9
男	38	16	133	117	22	395	7	374	6
女	59	18	108	90	41	371	6	333	3
6月総数	△ 295	33	242	209	△ 328	813	24	1,143	22
男	△ 325	△ 1	128	129	△ 324	398	12	722	12
女	30	34	114	80	△ 4	415	12	421	10
7月総数	174	45	247	202	129	876	9	750	6
男	101	36	131	95	65	438	4	372	5
女	73	9	116	107	64	438	5	378	1
8月総数	282	91	265	174	191	1,018	17	833	11
男	137	56	143	87	81	523	9	446	5
女	145	35	122	87	110	495	8	387	6
9月総数	107	51	273	222	56	875	16	818	17
男	44	23	131	108	21	461	5	436	9
女	63	28	142	114	35	414	11	382	8
10月総数	143	38	252	214	105	832	18	726	19
男	96	19	132	113	77	436	10	361	8
女	47	19	120	101	28	396	8	365	11
11月総数	21	△ 25	233	258	46	741	14	693	16
男	△ 16	△ 20	125	145	4	365	8	358	11
女	37	△ 5	108	113	42	376	6	335	5
12月総数	116	△ 24	233	257	140	810	19	664	25
男	58	△ 17	120	137	75	422	6	340	13
女	58	△ 7	113	120	65	388	13	324	12

(注)1.住民基本台帳及び外国人登録原票に記録した人数である。

資料:市民部戸籍住民課

2.その他の増加数は住民基本台帳に職権、実態調査等で記録した人数である。

28 事業所の概況

(1) 産業別事業所数・従業者数の推移

(単位:事業所・人)

区 分	事業所数		従業者数	
	平成18年	21	平成18年	21
総 数	11,845	12,314	126,668	137,447
第一次産業	15	34	100	346
農業, 林業	13	30	74	336
漁業	2	4	26	10
第二次産業	1,754	1,845	25,721	24,183
鉱業, 採石業, 砂利採取業	4	3	32	13
建設業	1,141	1,188	7,011	7,219
製造業	609	654	18,678	16,951
第三次産業	10,076	10,435	100,847	112,918
電気・ガス・熱供給・水道業	18	16	1,035	1,058
情報通信業	109	151	2,569	2,413
運輸業, 郵便業	144	174	4,113	5,287
卸売業, 小売業	2,847	2,842	23,322	24,513
金融業, 保険業	213	233	4,016	4,767
不動産業, 物品賃貸業	837	922	2,776	2,901
学術研究, 専門・技術サービス業	494	615	4,023	5,013
宿泊業, 飲食サービス業	1,541	1,465	13,098	13,839
生活関連サービス業, 娯楽業	1,172	1,113	6,797	6,821
教育, 学習支援業	621	619	7,830	9,516
医療, 福祉	829	907	15,114	18,400
複合サービス業	131	84	937	648
サービス業(他に分類されないもの)	1,012	1,182	8,917	11,017
公務(他に分類されるものを除く)	108	112	6,300	6,725

(注)1.平成18年の産業分類別の数値は、平成18年事業所・企業統計 資料:平成18年事業所・企業統計調査調査の確報値を、第12回日本産業分類(平成19年11月改訂)に 平成21年経済センサス基礎調査組み替えたものです。

2.平成21年経済センサス基礎調査は、事業所・企業統計調査とは異なる調査手法で実施されたため、平成18年事業所・企業統計調査との差が全て増加・減少を示すものではない。

(2) 産業別・統計区別事業所数・従業者数

(単位:事業所・人)

区 分	総 数		小 松		木 戸		和 邇	
	事業所数	従業者数	事業所数	従業者数	事業所数	従業者数	事業所数	従業者数
総 数	12,314	137,447	171	925	187	1,104	255	2,144
農 林 漁 業	34	346	2	5	2	9	-	-
鉱業, 採石業, 砂利採取業	3	13	-	-	-	-	-	-
建 設 業	1,188	7,219	26	77	27	106	30	119
製 造 業	654	16,951	13	116	10	41	16	324
電気・ガス・熱供給・水道業	16	1,058	-	-	1	4	-	-
情 報 通 信 業	151	2,413	-	-	1	2	-	-
運 輸 業 , 郵 便 業	174	5,287	-	-	3	94	3	15
卸 売 業 , 小 売 業	2,842	24,513	30	163	38	167	74	546
金 融 業 , 保 険 業	233	4,767	1	1	1	11	3	23
不 動 産 業 , 物 品 賃 貸 業	922	2,901	8	33	13	80	8	17
学術研究, 専門・技術サービス業	615	5,013	5	15	10	17	3	14
宿 泊 業 , 飲 食 サ ー ビ ス 業	1,465	13,839	38	160	29	124	26	157
生 活 関 連 サ ー ビ ス 業 , 娯 楽 業	1,113	6,821	10	23	12	26	35	269
教 育 , 学 習 支 援 業	619	9,516	4	110	12	120	13	75
医 療 , 福 祉	907	18,400	7	155	11	201	24	486
複 合 サ ー ビ ス 事 業	84	648	2	9	1	4	2	17
サ ー ビ ス 業 (他 に 分 類 さ れ な い も の)	1,182	11,017	23	54	13	72	16	76
公 務 (他 に 分 類 さ れ る も の を 除 く)	112	6,725	2	4	3	26	2	6

(注)統計区と学区とは、区域が一致しない場合がある。

資料:平成21年経済センサス基礎調査

28 事業所の概況(続)

(2) 産業別・統計区別事業所数・従業者数(続)

区 分	小 野		葛 川		伊香立		真 野	
	事業所数	従業者数	事業所数	従業者数	事業所数	従業者数	事業所数	従業者数
総 数	69	368	34	149	122	897	292	3,061
農 林 漁 業	-	-	1	3	3	23	1	25
鉱業, 採石業, 砂利採取業	-	-	1	8	-	-	-	-
建 設 業	3	7	-	-	39	205	42	208
製 造 業	-	-	3	5	14	65	29	570
電気・ガス・熱供給・水道業	-	-	-	-	-	-	1	4
情 報 通 信 業	2	7	-	-	-	-	2	3
運 輸 業 , 郵 便 業	-	-	-	-	-	-	4	65
卸 売 業 , 小 売 業	18	99	7	22	14	70	65	603
金 融 業 , 保 険 業	3	19	-	-	-	-	4	30
不動産業, 物品賃貸業	2	6	-	-	-	-	15	40
学術研究, 専門・技術サービス業	6	13	-	-	2	2	10	38
宿泊業, 飲食サービス業	2	14	9	49	8	52	30	296
生活関連サービス業, 娯楽業	11	30	2	14	9	23	23	198
教 育 , 学 習 支 援 業	8	35	4	30	6	161	15	103
医 療 , 福 祉	11	126	3	11	6	189	18	602
複 合 サ ー ビ ス 事 業	1	7	1	2	3	11	3	28
サービス業(他に分類されないもの)	1	2	1	2	16	90	27	129
公務(他に分類されるものを除く)	1	3	2	3	2	6	3	119

区 分	雄 琴		日吉台		坂 本		下阪本	
	事業所数	従業者数	事業所数	従業者数	事業所数	従業者数	事業所数	従業者数
総 数	257	3,387	90	304	481	3,687	239	2,226
農 林 漁 業	-	-	-	-	-	-	-	-
鉱業, 採石業, 砂利採取業	-	-	-	-	-	-	-	-
建 設 業	23	95	8	28	74	476	40	220
製 造 業	6	268	2	7	22	115	12	521
電気・ガス・熱供給・水道業	2	46	-	-	-	-	-	-
情 報 通 信 業	4	10	2	6	1	6	4	31
運 輸 業 , 郵 便 業	3	36	2	2	6	78	5	154
卸 売 業 , 小 売 業	39	375	18	44	92	711	62	350
金 融 業 , 保 険 業	-	-	1	3	2	32	4	17
不動産業, 物品賃貸業	22	64	5	11	14	28	24	57
学術研究, 専門・技術サービス業	7	13	9	25	16	62	5	7
宿泊業, 飲食サービス業	37	1,115	6	20	42	267	20	288
生活関連サービス業, 娯楽業	58	589	10	25	30	75	14	127
教 育 , 学 習 支 援 業	13	49	12	33	26	321	10	125
医 療 , 福 祉	19	359	8	68	38	766	14	153
複 合 サ ー ビ ス 事 業	2	9	1	7	1	4	3	29
サービス業(他に分類されないもの)	21	356	5	21	115	723	21	143
公務(他に分類されるものを除く)	1	3	1	4	2	23	1	4

(注)統計区と学区とは、区域が一致しない場合がある。

(単位:事業所・人)

真野北		堅田		仰木		仰木の里		仰木の里東	
事業所数	従業者数	事業所数	従業者数	事業所数	従業者数	事業所数	従業者数	事業所数	従業者数
69	475	761	8,111	90	367	55	417	62	554
-	-	-	-	2	21	-	-	-	-
-	-	-	-	-	-	-	-	-	-
9	37	69	448	36	146	6	26	7	29
2	4	32	558	10	37	4	10	1	8
-	-	-	-	-	-	-	-	-	-
-	-	3	15	-	-	1	3	2	14
1	5	11	465	2	4	-	-	-	-
16	210	221	2,108	12	27	11	111	8	30
1	20	12	208	-	-	1	11	1	2
2	6	41	179	-	-	4	13	5	12
4	8	31	674	2	6	2	3	5	8
2	7	112	1,372	1	14	2	3	3	32
8	14	91	554	6	13	2	6	6	12
12	85	38	368	3	20	9	143	14	330
7	58	61	909	2	46	9	75	7	70
1	7	2	32	2	7	1	5	-	-
3	9	35	209	11	23	2	4	3	7
1	5	2	12	1	3	1	4	-	-

唐崎		滋賀		山中比叡平		藤尾		長等	
事業所数	従業者数	事業所数	従業者数	事業所数	従業者数	事業所数	従業者数	事業所数	従業者数
488	4,704	431	3,574	87	436	147	876	972	11,488
-	-	-	-	2	3	-	-	1	6
-	-	-	-	-	-	-	-	-	-
53	319	44	237	14	50	28	174	34	192
26	321	9	27	10	40	28	246	21	123
-	-	1	13	-	-	-	-	1	241
3	5	2	7	-	-	1	4	10	47
5	80	8	515	2	58	-	-	3	28
118	959	97	636	17	79	27	165	223	1,767
6	58	4	33	1	3	-	-	19	249
35	81	60	165	6	11	12	21	81	274
31	268	21	165	2	3	6	22	31	105
67	308	30	386	14	75	7	54	225	1,441
56	204	42	351	3	5	9	85	90	826
16	234	25	180	8	30	9	35	45	452
46	939	44	524	5	73	9	38	62	3,403
3	14	4	14	1	2	2	6	6	34
21	84	39	317	1	1	8	23	102	858
2	830	1	4	1	3	1	3	18	1,442

資料:平成21年経済センサス基礎調査

28 事業所の概況(続)

(2) 産業別・統計区別事業所数・従業者数(続)

区 分	逢 坂		中 央		平 野		膳 所	
	事業所数	従業者数	事業所数	従業者数	事業所数	従業者数	事業所数	従業者数
総 数	579	7,015	861	11,444	985	13,490	563	5,578
農 林 漁 業	-	-	-	-	3	65	-	-
鉱業, 採石業, 砂利採取業	-	-	-	-	-	-	-	-
建 設 業	22	168	33	221	60	512	41	239
製 造 業	14	112	27	139	21	293	31	441
電気・ガス・熱供給・水道業	-	-	1	22	2	516	3	30
情 報 通 信 業	11	82	32	1,452	27	440	3	9
運 輸 業 , 郵 便 業	11	187	6	375	8	883	5	253
卸 売 業 , 小 売 業	129	925	184	1,044	270	2,903	141	1,197
金 融 業 , 保 険 業	23	426	49	2,198	37	770	10	133
不動産業, 物品賃貸業	55	165	67	286	56	230	70	195
学術研究, 専門・技術サービス業	53	289	87	514	52	440	31	298
宿泊業, 飲食サービス業	76	822	71	933	100	1,051	46	554
生活関連サービス業, 娯楽業	42	157	56	279	94	654	46	224
教 育 , 学 習 支 援 業	18	185	15	127	44	578	26	582
医 療 , 福 祉	26	1,199	56	408	58	892	52	916
複 合 サ ー ビ ス 事 業	2	15	5	18	9	180	2	10
サービス業(他に分類されないもの)	89	2,006	150	1,065	133	1,847	55	491
公務(他に分類されるものを除く)	8	277	22	2,363	11	1,236	1	6

区 分	田 上		上田上		青 山		瀬 田	
	事業所数	従業者数	事業所数	従業者数	事業所数	従業者数	事業所数	従業者数
総 数	269	2,261	102	833	86	865	381	5,088
農 林 漁 業	3	65	4	63	1	7	-	-
鉱業, 採石業, 砂利採取業	-	-	-	-	-	-	-	-
建 設 業	56	313	16	97	5	41	30	176
製 造 業	36	526	19	169	13	119	18	946
電気・ガス・熱供給・水道業	-	-	-	-	-	-	-	-
情 報 通 信 業	3	23	-	-	-	-	5	23
運 輸 業 , 郵 便 業	7	216	3	127	3	51	18	569
卸 売 業 , 小 売 業	55	394	15	117	9	169	129	1,464
金 融 業 , 保 険 業	1	7	-	-	1	2	4	20
不動産業, 物品賃貸業	6	27	1	2	2	3	34	123
学術研究, 専門・技術サービス業	9	89	3	88	12	33	10	30
宿泊業, 飲食サービス業	17	69	2	3	5	21	29	461
生活関連サービス業, 娯楽業	20	72	5	8	4	13	29	69
教 育 , 学 習 支 援 業	10	76	5	52	11	108	13	687
医 療 , 福 祉	22	309	4	24	13	272	29	343
複 合 サ ー ビ ス 事 業	2	16	4	40	-	-	3	29
サービス業(他に分類されないもの)	20	53	19	39	5	15	28	107
公務(他に分類されるものを除く)	2	6	2	4	2	11	2	41

(注) 統計区と学区とは、区域が一致しない場合がある。

(単位:事業所・人)

富士見		晴嵐		石山		南郷		大石	
事業所数	従業者数	事業所数	従業者数	事業所数	従業者数	事業所数	従業者数	事業所数	従業者数
220	2,618	882	15,456	284	2,622	238	1,735	145	1,640
1	6	1	3	-	-	-	-	-	-
-	-	-	-	2	5	-	-	-	-
38	262	69	635	33	201	39	153	27	169
19	231	47	8,042	12	39	18	131	25	186
2	166	-	-	-	-	1	13	-	-
3	12	7	128	3	4	3	6	-	-
4	79	16	479	7	176	2	4	1	8
51	485	189	1,500	60	644	44	381	25	474
2	8	16	232	1	8	4	50	2	5
8	53	93	188	37	100	19	33	4	14
12	95	38	1,069	10	19	10	25	2	2
16	256	163	1,177	29	260	23	128	8	88
19	103	88	444	21	46	15	48	11	172
9	102	43	553	19	483	18	161	6	46
10	552	62	488	24	344	20	412	9	283
1	5	3	21	4	24	2	9	1	5
24	200	45	446	19	95	17	151	22	184
1	3	2	51	3	174	3	30	2	4

瀬田南		瀬田東		瀬田北	
事業所数	従業者数	事業所数	従業者数	事業所数	従業者数
371	3,843	711	10,580	278	3,125
5	36	2	6	-	-
-	-	-	-	-	-
38	201	49	437	20	195
23	549	50	1,464	11	158
-	-	-	-	1	3
4	15	9	52	3	7
8	60	11	143	6	78
91	1,084	171	1,734	72	756
5	42	12	143	2	3
26	62	59	233	28	89
27	303	45	228	6	23
36	177	91	871	43	734
32	372	78	583	26	108
23	258	41	2,271	16	208
31	577	56	1,524	24	606
2	11	1	15	1	2
19	92	35	872	18	151
1	4	1	4	1	4

資料:平成21年経済センサス基礎調査

28 事業所の概況(続)

(3) 従業者規模別・事業所数・従業者数

区 分		総 数	農 林 漁 業	砂 鉱 業 利 、 採 石 取 業 、	建 設 業	製 造 業	熱 電 供 給 ・ ガ ス 道 業 ・	情 報 通 信 業	運 輸 業 、 郵 便 業
総数	事業所数	12,314	34	3	1,188	654	16	151	174
	従業者数	137,447	346	13	7,219	16,951	1,058	2,413	5,287
1～4人	事業所数	7,175	16	2	664	343	4	82	54
	従業者数	15,496	31	5	1,513	805	13	175	99
5～9人	事業所数	2,464	6	1	325	128	1	29	27
	従業者数	16,175	38	8	2,156	857	7	187	184
10～ 19人	事業所数	1,364	5	-	151	73	4	20	26
	従業者数	18,308	78	-	1,960	998	54	258	390
20～ 29人	事業所数	460	3	-	24	20	2	6	20
	従業者数	11,004	75	-	582	480	42	140	509
30～ 49人	事業所数	397	2	-	14	37	1	6	19
	従業者数	14,866	72	-	521	1,378	39	241	752
50～ 99人	事業所数	247	1	-	7	18	-	3	17
	従業者数	16,366	52	-	487	1,230	-	226	1,172
100～ 199人	事業所数	96	-	-	-	22	1	4	9
	従業者数	12,958	-	-	-	3,128	146	518	1,293
200～ 299人	事業所数	31	-	-	-	3	3	-	1
	従業者数	7,630	-	-	-	661	757	-	240
300人 以上	事業所数	31	-	-	-	7	-	1	1
	従業者数	24,644	-	-	-	7,414	-	668	648
派遣従業者のみ	事業所数	49	1	-	3	3	-	-	-

(単位：事業所・人)

卸売業、小売業	金融業、保険業	不動産業、賃貸業	専門・技術研究サービス業、	宿泊業、飲食業	娯楽サービス業、	生活関連サービス業、	教育、学習支援業	医療、福祉	複合サービス業	（他に分類されないもの）業	（他に分類されるものを除く）務
2,842	233	922	615	1,465	1,113	619	907	84	1,182	112	
24,513	4,767	2,901	5,013	13,839	6,821	9,516	18,400	648	11,017	6,725	
1,661	73	771	414	774	797	348	286	33	811	42	
3,820	163	1,513	873	1,757	1,622	602	657	96	1,628	124	
583	44	106	116	318	184	89	284	37	165	21	
3,870	291	632	716	2,105	1,164	609	1,929	227	1,054	141	
334	46	25	50	208	67	78	165	10	87	15	
4,505	644	324	634	2,801	876	1,054	2,238	137	1,142	215	
126	27	9	6	81	21	33	50	2	27	3	
2,902	627	211	145	1,942	503	822	1,242	49	654	79	
67	19	4	10	48	22	39	64	-	34	11	
2,415	695	147	384	1,801	800	1,500	2,436	-	1,262	423	
46	16	1	11	17	16	22	35	2	23	12	
3,065	990	74	691	1,170	987	1,386	2,284	139	1,523	890	
13	3	-	-	8	2	4	12	-	16	2	
1,766	316	-	-	959	360	471	1,592	-	2,101	308	
5	-	-	1	5	2	3	4	-	3	1	
1,281	-	-	217	1,304	509	802	929	-	695	235	
2	2	-	3	-	-	2	6	-	2	5	
889	1,041	-	1,353	-	-	2,270	5,093	-	958	4,310	
5	3	6	4	6	2	1	1	-	14	-	

資料：平成21年経済センサス基礎調査

28 事業所の概況(続)

(4) 統計区別・経営組織別事業所数・従業者数(民営)

(単位:事業所・人)

区 分	民 営									
			うち個人		うち法人		会社		会社以外の法人	
	事業所数	従業者数	事業所数	従業者数	事業所数	従業者数	事業所数	従業者数	事業所数	従業者数
総 数	11,901	123,994	4,870	16,058	6,922	107,645	5,627	84,906	1,295	22,739
小 松	165	895	91	319	73	571	47	306	26	265
木 戸	177	948	85	272	91	674	71	457	20	217
和 邇	243	2,009	129	474	114	1,535	90	1,131	24	404
小 野	64	337	35	86	29	251	21	158	8	93
葛 川	25	97	18	55	7	42	4	25	3	17
伊 香 立	109	680	53	144	55	533	41	384	14	149
真 野	284	2,894	133	509	150	2,382	121	1,662	29	720
真 野 北	63	405	33	132	30	273	27	230	3	43
堅 田	744	7,812	306	1,271	438	6,541	405	6,083	33	458
仰 木	85	341	51	140	34	201	21	113	13	88
仰木の里	48	273	20	87	28	186	25	143	3	43
仰木の里東	59	497	32	100	27	397	23	105	4	292
雄 琴	252	3,351	87	343	164	3,006	143	2,822	21	184
日 吉 台	85	274	46	107	39	167	33	96	6	71
坂 本	468	3,582	175	489	290	3,081	156	1,495	134	1,586
下 阪 本	233	2,105	93	322	140	1,783	118	1,577	22	206
唐 崎	476	3,674	246	677	229	2,995	203	2,213	26	782
滋 賀	419	3,155	202	539	217	2,616	176	2,197	41	419
山中比叡平	81	380	34	101	46	278	44	264	2	14
藤 尾	142	843	74	183	68	660	58	620	10	40
長 等	932	9,202	453	1,372	464	7,766	368	4,331	96	3,435
逢 坂	560	5,744	197	686	357	5,042	281	4,417	76	625
中 央	828	8,999	238	750	547	8,152	399	7,042	148	1,110
平 野	954	11,647	218	823	713	10,759	562	8,649	151	2,110
膳 所	549	5,376	230	633	318	4,741	248	3,787	70	954
富 士 見	211	2,469	64	221	147	2,248	130	1,637	17	611
晴 嵐	871	15,111	422	1,383	448	13,726	401	13,286	47	440
石 山	273	2,234	134	494	139	1,740	110	1,150	29	590
南 郷	228	1,617	103	290	123	1,323	106	914	17	409
大 石	138	1,583	55	180	83	1,403	64	1,075	19	328
田 上	256	2,114	106	327	150	1,787	123	1,427	27	360
上 田 上	94	772	37	123	53	644	32	388	21	256
青 山	79	754	23	91	56	663	48	422	8	241
瀬 田	364	4,873	104	341	258	4,529	226	3,712	32	817
瀬 田 南	362	3,620	173	515	189	3,105	163	2,631	26	474
瀬 田 東	503	8,380	178	687	325	7,693	290	4,600	35	3,093
瀬 田 北	477	4,947	192	792	283	4,152	249	3,357	34	795

(注) 統計区と学区とは、区域が一致しない場合がある。

資料: 平成21年経済センサス基礎調査

29 農業集落別農産物販売規模別農業経営体数と種目別経営耕地面積

(単位:経営体・a)

区 分	農業経営体数						経営耕地			
	計	販売なし	100万円未満	100～300万円未満	300～1,000万円未満	1,000万円以上	総面積	田	畑	樹園地
総数	2,004	283	1,533	158	17	13	163,549	156,137	6,385	1,027
和邇村	164	21	136	5	1	1	12,428	11,944	469	15
木戸村	191	39	139	9	3	1	13,593	12,766	723	104
小松村	115	12	82	18	2	1	11,255	11,112	129	14
葛川村	3	X	X	X	X	X	X	X	X	X
伊香立村	184	42	118	23	1	-	18,751	18,292	428	31
真野村	144	31	103	7	2	1	10,893	10,303	578	12
堅田町	47	4	38	5	-	-	3,081	2,942	134	5
仰木村	210	32	158	16	2	2	18,324	17,307	976	41
雄琴村	96	15	77	4	-	-	6,399	5,821	540	38
坂本村	30	6	23	1	-	-	1,677	1,497	140	40
唐崎(穴太)	6	-	5	1	-	-	346	274	52	20
坂本	24	6	18	-	-	-	1,331	1,223	88	20
下阪本村	48	10	38	-	-	-	2,168	1,995	161	12
唐崎(旧下阪本)	-	-	-	-	-	-	-	-	-	-
下阪本	48	10	38	-	-	-	2,168	1,995	161	12
大津市	175	24	130	17	2	2	10,901	9,743	1,031	127
唐崎(旧滋賀里)	32	3	25	2	1	1	1,974	1,669	300	5
滋賀	23	1	18	4	-	-	1,606	1,472	93	41
山中	-	-	-	-	-	-	-	-	-	-
藤尾	4	1	2	1	-	-	423	223	200	-
長等	13	-	6	6	1	-	656	495	161	-
中央	-	-	-	-	-	-	-	-	-	-
逢坂	1	X	X	X	X	X	X	X	X	X
平野	1	X	X	X	X	X	X	X	X	X
膳所	12	2	10	-	-	-	709	676	33	-
富士見	3	X	X	X	X	X	X	X	X	X
晴嵐	22	7	15	-	-	-	1,081	1,060	10	11
石山	16	1	14	1	-	-	966	936	30	-
南郷	48	8	37	2	-	1	3,248	2,974	204	70
大石村	51	6	42	1	1	1	3,442	2,812	57	573
下田上村	188	20	153	14	-	1	19,901	19,602	294	5
上田上村	179	15	138	22	1	3	19,915	19,655	250	10
瀬田町	179	5	157	15	2	-	10,741	10,276	465	-

(注)農業経営体とは、次のいずれかに該当する事業を行う者をいう。

資料:2010年世界農林業センサス

ア経営耕地面積が30a以上の規模の農業

イ農作物の作付面積又は栽培面積、家畜の飼養頭羽数又は出荷羽数その他の事業の規模が

2010年世界農林業センサスが定める外形基準以上の規模の農業

ウ農作業の受託の事業

30 農業集落別経営規模別農業経営体数

(単位:経営体)

区 分	計	0.3ha	0.3~0.5	0.5~1.0	1.0~1.5	1.5~2.0	2.0~3.0	3.0~5.0	5.0~10.0	10.0ha
		未満	ha未満	ha未満	ha未満	ha未満	ha未満	ha未満	ha未満	以上
総数	2,004	22	659	945	230	89	36	13	3	7
和邇村	164	1	56	79	19	6	1	1	-	1
木戸村	191	-	63	99	20	6	1	2	-	-
小松村	115	1	22	47	25	11	7	2	-	-
葛川村	3	X	X	X	X	X	X	X	X	X
伊香立村	184	5	39	85	24	16	9	4	-	2
真野村	144	-	49	72	15	3	4	-	1	-
堅田町	47	-	19	23	1	3	1	-	-	-
仰木村	210	-	45	118	29	9	6	1	2	-
雄琴村	96	1	37	44	11	1	1	1	-	-
坂本村	30	2	14	11	2	-	1	-	-	-
唐崎(穴太)	6	-	2	4	-	-	-	-	-	-
坂本	24	2	12	7	2	-	1	-	-	-
下阪本村	48	1	33	14	-	-	-	-	-	-
唐崎(旧下阪本)	-	-	-	-	-	-	-	-	-	-
下阪本	48	1	33	14	-	-	-	-	-	-
大津市	175	7	75	70	14	7	2	-	-	-
唐崎(旧滋賀里)	32	1	13	14	3	1	-	-	-	-
滋賀	23	-	8	12	1	2	-	-	-	-
山中	-	-	-	-	-	-	-	-	-	-
藤尾	4	1	-	-	2	1	-	-	-	-
長等	13	5	1	6	1	-	-	-	-	-
中央	-	-	-	-	-	-	-	-	-	-
逢坂	1	X	X	X	X	X	X	X	X	X
平野	1	X	X	X	X	X	X	X	X	X
膳所	12	-	8	2	1	1	-	-	-	-
富士見	3	X	X	X	X	X	X	X	X	X
晴嵐	22	-	14	8	-	-	-	-	-	-
石山	16	-	9	5	1	-	1	-	-	-
南郷	48	-	20	20	5	2	1	-	-	-
大石村	51	-	24	23	2	1	-	1	-	-
下田上村	188	1	49	94	29	13	1	-	-	1
上田上村	179	2	49	93	19	10	2	-	-	3
瀬田町	179	-	83	73	20	3	-	-	-	-

(注) 農業経営体とは、次のいずれかに該当する事業を行う者をいう。 資料:2010年世界農林業センサス

ア 経営耕地面積が30a以上の規模の農業

イ 農作物の作付面積又は栽培面積、家畜の飼養頭羽数又は出荷羽数その他の事業の規模が

2010年世界農林業センサスが定める外形基準以上の規模の農業

ウ 農作業の受託の事業

31 農業集落別耕作放棄地のある農業経営体数と面積

(単位:経営体・a)

区 分	計		田		畑(樹園地を除く)		樹園地	
	経営体数	面積	経営体数	面積	経営体数	面積	経営体数	面積
総数	455	7,966	389	7,243	104	659	8	64
和邇村	67	1,661	62	1,622	11	39	-	-
木戸村	39	477	33	435	8	32	2	10
小松村	27	493	21	403	8	72	1	18
葛川村	1	X	X	X	X	X	X	X
伊香立村	52	775	36	687	18	85	1	3
真野村	34	926	29	799	12	120	1	7
堅田町	12	135	10	122	3	13	-	-
仰木村	44	768	37	721	9	47	-	-
雄琴村	28	464	23	413	12	51	-	-
坂本村	8	156	7	141	-	-	1	15
唐崎(穴太)	3	76	3	76	-	-	-	-
坂本	5	80	4	65	-	-	1	15
下阪本村	6	77	6	75	1	2	-	-
唐崎(旧下阪本)	-	-	-	-	-	-	-	-
下阪本	6	77	6	75	1	2	-	-
大津市	31	509	27	488	3	16	1	5
唐崎(旧滋賀里)	-	-	-	-	-	-	-	-
滋賀	3	X	X	X	X	X	X	X
山中	-	-	-	-	-	-	-	-
藤尾	-	-	-	-	-	-	-	-
長等	-	-	-	-	-	-	-	-
中央	-	-	-	-	-	-	-	-
逢坂	-	-	-	-	-	-	-	-
平野	-	-	-	-	-	-	-	-
膳所	4	39	3	35	1	4	-	-
富士見	-	-	-	-	-	-	-	-
晴嵐	3	X	X	X	X	X	X	X
石山	7	58	7	58	-	-	-	-
南郷	14	308	12	293	1	10	-	5
大石村	20	358	15	235	8	117	1	6
下田上村	42	516	39	481	7	35	-	-
上田上村	23	298	23	288	1	10	-	-
瀬田町	21	333	20	313	3	20	-	-

(注)1.農業経営体とは、次のいずれかに該当する事業を行う者をいう。資料:2010年世界農林業センサス

ア経営耕地面積が30a以上の規模の農業

イ農作物の作付面積又は栽培面積、家畜の飼養頭羽数又は出荷羽数その他の事業の規模が2010年世界農林業センサスが定める外形基準以上の規模の農業

ウ農作業の受託の事業

2.複数の項目に該当する経営体があるため、経営体の総数と各項目の経営体の合計数値は一致しない。

32 農業集落別類別作付販売農家数と作付面積(販売目的のもの)

(単位:戸・a)

区 分	稲		麦類		雑穀		いも類		豆類	
	農家数	作付面積	農家数	作付面積	農家数	作付面積	農家数	作付面積	農家数	作付面積
総数	1,752	100,708	4	182	6	219	76	174	115	1,291
和邇村	155	10,004	-	-	1	80	10	22	16	99
木戸村	154	7,169	-	-	1	42	11	25	17	160
小松村	104	8,006	-	-	-	-	3	8	3	28
葛川村	X	X	X	X	X	X	X	X	X	X
伊香立村	148	10,296	-	-	1	50	2	8	13	502
真野村	116	5,672	-	-	1	1	8	13	12	199
堅田町	43	2,421	-	-	-	-	2	5	-	-
仰木村	187	12,030	1	84	1	20	10	30	17	116
雄琴村	79	3,672	-	-	-	-	1	2	1	3
坂本村	X	X	X	X	X	X	X	X	X	X
下阪本村	41	1,313	1	15	-	-	-	-	2	16
大津市	151	6,950	-	-	1	26	14	23	13	59
大石村	45	2,105	-	-	-	-	1	2	1	8
下田上村	169	11,159	-	-	-	-	2	4	12	51
上田上村	160	9,869	2	83	-	-	4	6	2	24
瀬田町	173	9,001	-	-	-	-	6	23	6	26

区 分	工芸農作物		野菜類		花き類、花木		その他の作物		計	
	農家数	作付面積	農家数	作付面積	農家数	作付面積	農家数	作付面積	農家数	作付面積
総数	6	233	323	2,608	48	236	18	126	1,770	105,777
和邇村	1	40	36	211	1	1	3	8	156	10,466
木戸村	2	8	23	178	9	55	3	75	155	7,712
小松村	-	-	11	146	-	-	-	-	104	8,188
葛川村	X	X	X	X	X	X	X	X	2	X
伊香立村	-	-	13	88	1	4	-	-	148	10,948
真野村	-	-	41	281	11	47	1	2	119	6,215
堅田町	-	-	7	56	-	-	-	-	43	2,482
仰木村	-	-	33	429	5	22	3	5	189	12,736
雄琴村	-	-	16	133	8	48	2	9	81	3,867
坂本村	X	X	X	X	X	X	X	X	26	X
下阪本村	-	-	2	10	-	-	-	-	41	1,354
大津市	2	120	52	500	7	23	3	9	158	7,709
大石村	1	65	8	44	2	7	-	-	45	2,231
下田上村	-	-	35	210	-	-	-	-	169	11,424
上田上村	-	-	10	53	-	-	1	14	161	10,049
瀬田町	-	-	32	250	3	9	2	4	173	9,313

(注)複数作付されている農家があることから、各項目と合計数値は一致しない。資料:2010年世界農林業センサス

33 販売農家の生活の主な状態別世帯員数

(単位:人)

区 分	総数		主に仕事				主に家事・育児		学生		その他	
			自営農業が主		その他の仕事の主		男	女	男	女	男	女
	男	女	男	女	男	女						
総 数	3,643	3,845	533	301	2,011	1,262	10	1,220	299	288	790	774
和邇村	311	314	36	8	169	107	2	123	21	26	83	50
木戸村	341	364	45	41	191	119	1	104	32	28	72	72
小松村	201	208	12	6	125	69	-	77	17	10	47	46
葛川村	5	6	-	-	4	2	-	3	-	-	1	1
伊香立村	332	334	49	20	185	128	1	99	20	20	77	67
真野村	278	280	45	21	144	93	2	98	30	20	57	48
堅田町	93	107	13	10	51	25	-	37	11	15	18	20
仰木村	392	417	59	39	209	151	2	114	32	30	90	83
雄琴村	182	177	35	16	103	47	-	54	18	17	26	43
坂本村	46	46	8	1	30	16	-	22	1	1	7	6
下阪本村	92	91	11	4	54	27	-	36	12	7	15	17
大津市	291	334	63	47	162	84	1	111	12	26	53	66
大石村	97	90	20	8	50	25	-	30	5	5	22	22
下田上村	323	373	31	18	188	132	-	105	30	33	74	85
上田上村	311	342	35	20	166	119	-	98	25	22	85	83
瀬田町	348	362	71	42	180	118	1	109	33	28	63	65

資料:2010年世界農林業センサス

34 農地転用状況

(単位:筆・a)

区 分	平成18年度		19		20		21		22	
	筆数	面積	筆数	面積	筆数	面積	筆数	面積	筆数	面積
総数	438	2,352	722	4,061	678	3,446	368	1,456	410	1,773
住宅用地	173	924	273	1,161	271	1,246	230	1,002	201	950
鉱工業用地	226	1,285	394	2,647	346	2,059	53	180	92	395
公園・運動場用地	-	-	-	-	-	-	-	-	-	-
道路・水路・鉄道用地	16	18	14	19	38	17	25	16	19	26
その他の建物施設用地	17	77	36	177	20	74	25	100	18	64
植林	-	-	-	-	3	50	1	7	2	10
その他	6	48	5	57	-	-	34	151	78	328

(注)農地法による許可(届出)の例外規定になっているものは除く。

資料:大津市農業委員会

35 漁業経営体数及び従事者数

(1) 経営組織別・専兼業別経営体数

(単位:経営体)

区 分	総数	団体	個 人			
			計	専業	兼 業	
					漁業が主	漁業が従
昭和 63 年	201	3	198	48	35	115
平成 5 年	193	4	189	45	42	102
10	135	8	127	32	31	64
15	131	12	119	39	33	47
20	120	8	112	52	29	31

資料:各年漁業センサス

(2) 経営体階層別経営体数

(単位:経営体)

区 分	総数	漁船 非使用	無動 力船	船外 機付 船	動力船使用				魚類 養殖	その他 養殖
					1t未満	1t~3t未満	3t~5t未満	5t以上		
昭和 63 年	201	25	15	40	10	38	33	35	-	5
平成 5 年	193	1	10	68	7	37	31	34	-	5
10	135	-	4	39	-	30	27	32	-	3
15	131	-	6	36	3	25	28	30	-	3
20	120	7	2	23	1	36	32	18	-	1

資料:各年漁業センサス

(3) 販売金額別経営体数

(単位:経営体)

区 分	総数	10万 円未 満	10万~ 30万円 未満	30万~ 50万円 未満	50万~ 100万円 未満	100万~ 300万円 未満	300万~ 500万円 未満	500万 円以 上
昭和 63 年	183	-	31	11	43	41	24	33
平成 5 年	172	15	20	9	27	44	11	46
10	114	10	18	6	12	21	14	33
15	112	12	10	5	21	21	21	22
20	120	7	11	15	17	22	17	31

(注)1.総数には、販売なしの経営体の数が含まれるため、資料:各年漁業センサス
総数と内訳の合計とは一致しない。

2.平成15年までは旧志賀町分を含まない。

35 漁業経営体数及び従事者数(続)

(4) 湖上従事者別経営体数

(単位:経営体)

区 分	総数	1人	2~3人	4~5人	6~9人	10人以上
昭和 63 年	183	89	86	8	-	-
平成 5 年	172	85	82	5	-	-
10	116	56	56	4	-	-
15	113	54	55	4	-	-
20	120	56	56	8	-	-

(注)平成15年までは旧志賀町分を含まない。

資料:各年漁業センサス

(5) 従事者数

(単位:人)

区 分	総数	家族・雇用者別		男女別	
		家族	雇用者	男	女
昭和 63 年	384	365	19	277	107
平成 5 年	361	334	27	250	111
10	245	233	12	174	71
15	240	231	9	172	68
20	217	178	39	160	57

資料:各年漁業センサス

(6) 営んだ漁業種類別延べ経営体数

(単位:経営体)

区 分	(総 実 数) 数	き地 ・び 底き び・ き船 網び	刺 網	定 置 網	投 網	網そ の 漁 他 業の	釣 ・ は え 縄	採 貝 ・ 採 藻	か ご 類	漁そ の 他 業の	真 珠 養 殖
昭和 63 年	201	51	74	29	86	51	24	29	73	26	11
平成 5 年	193	44	64	26	79	37	19	23	78	12	6
10	135	46	60	29	45	31	19	31	53	9	4
15	131	45	56	30	24	43	37	43	34	10	4
20	120	35	54	29	24	33	27	45	28	11	2

資料:各年漁業センサス

36 魚種別月別水揚量

区 分	平成22年度計	平成22年4月	5	6	7
総 数	135,767.0 kg 111,185 千円	12,417.6 10,165	12,836.3 7,405	14,392.4 8,565	17,541.8 8,086
こ い	262.1 kg 57 千円	40.1 12	81.8 16	33.8 9	4.0 0
ふ な	2,072.6 kg 1,205 千円	552.0 179	812.2 270	95.7 49	152.4 103
に ご ろ ぶ な	2,117.0 kg 3,112 千円	709.0 1,219	20.0 50	70.0 280	150.0 400
活 鮎	21,111.0 kg 46,296 千円	1,471.0 1,765	2,194.5 1,841	4,531.0 3,625	1,643.0 1,314
あ ゆ	47,547.8 kg 21,300 千円	6,117.0 4,680	8,119.0 3,825	7,846.0 2,073	13,730.4 3,833
雑 魚	23,324.6 kg 18,882 千円	892.3 659	123.4 44	54.8 22	168.3 31
手 長 え び	81.3 kg 322 千円	- -	0.7 2	10.8 26	- -
す じ え び	544.4 kg 808 千円	1.0 1	3.4 2	20.9 21	76.3 119
ほ ん も ろ こ	9,465.0 kg 1,716 千円	56.0 213	1.3 5	1.5 5	5.4 7
す ご も ろ こ	4,419.7 kg 1,663 千円	208.0 213	10.0 10	3.0 2	79.0 44
う な ぎ	1,328.9 kg 3,937 千円	17.0 43	134.2 410	392.8 1,173	377.4 1,133
は す	5,118.0 kg 729 千円	256.1 33	39.0 4	7.3 1	5.8 0
ひ が い	245.8 kg 56 千円	6.7 2	- -	- -	- -
皮 し じ み	14,790.2 kg 9,146 千円	1,609.6 978	565.5 675	938.5 1,102	954.4 1,034
ぎ ぎ	4.0 kg 10 千円	- -	1.0 2	2.0 6	- -
う ぐ い	8.0 kg 0 千円	8.0 0	- -	- -	- -
はい・おいかわ	12.4 kg 4 千円	1.0 0	4.0 1	5.4 1	- -
す っ ぽ ん	141.8 kg 267 千円	1.3 3	25.0 48	68.0 130	19.8 26
そ の 他 の 貝 類	1,706.2 kg 402 千円	382.0 88	671.8 176	248.0 25	121.0 13
そ の 他 の 魚 類	1,466.2 kg 1,273 千円	89.5 77	29.5 26	62.9 15	54.6 26

8	9	10	11	12	平成23年1月	2	3
10,965.5	3,722.0	6,598.0	8,353.3	17,537.7	5,544.6	8,316.1	17,541.7
4,074	2,593	4,259	5,969	39,767	4,983	8,160	7,157
16.3	42.3	2.4	24.7	12.7	1.0	2.0	1.0
7	9	0	2	1	0	0	0
9.7	10.6	45.0	95.5	19.5	180.0	-	100.0
4	5	45	288	17	180	-	65
-	-	-	30.0	-	24.6	159.4	954.0
-	-	-	9	-	9	96	1,048
299.0	-	-	-	8,992.0	740.0	987.5	253.0
239	-	-	-	34,170	1,258	1,679	405
9,366.3	-	-	-	-	120.4	1,486.0	762.7
2,524	-	-	-	-	286	2,842	1,236
9.0	2,702.3	3,837.9	4,008.3	4,877.0	2,054.5	2,658.3	1,938.5
1	1,299	2,190	3,445	4,147	2,234	2,325	2,485
-	-	34.4	31.4	2.3	-	-	1.7
-	-	140	142	7	-	-	4
21.4	110.9	123.7	17.4	12.4	40.4	97.3	19.3
16	148	175	29	31	88	147	32
103.0	129.8	176.5	256.0	12.3	7.3	14.9	8,701.0
156	191	274	516	31	26	43	251
20.0	116.0	582.6	1,024.7	1,206.0	220.0	371.4	579.0
22	67	208	273	339	99	206	181
126.4	119.4	92.2	21.4	20.7	-	1.4	26.0
361	353	268	59	58	-	1	78
-	8.3	144.7	1,191.9	878.9	577.0	960.0	1,049.0
-	2	35	184	161	92	117	100
-	8.4	129.6	83.0	8.4	1.0	1.7	7.0
-	3	29	17	2	0	0	2
594.4	252.9	898.1	1,465.5	1,359.0	1,534.6	1,513.4	3,104.3
352	310	500	860	744	686	663	1,243
1.0	-	-	-	-	-	-	-
2	-	-	-	-	-	-	-
-	-	-	-	-	-	-	-
-	-	-	-	-	-	-	-
2.0	-	-	-	-	-	-	-
2	-	-	-	-	-	-	-
-	4.1	23.6	-	-	-	-	-
-	6	54	-	-	-	-	-
9.0	-	83.5	2.5	126.6	30.0	31.8	-
1	-	16	1	53	15	16	-
388.0	217.0	423.8	101.0	9.9	13.8	31.0	45.2
388	200	326	146	7	10	24	28

資料:滋賀県漁業協同組合連合会

37 工業の推移

区 分	事業所数	従業者数(人)	現金給与総額 (万円)	原材料使用額等 (万円)	製造品出荷額等 (万円)
平成11年	393	17,421	9,448,825	21,281,765	45,963,954
12	386	16,947	9,394,556	21,440,113	46,081,449
13	340	15,989	9,397,886	20,272,379	43,059,660
14	321	14,908	8,674,663	18,210,766	40,667,227
15	332	14,117	7,939,854	20,486,481	41,205,084
16	324	13,460	7,241,514	23,862,913	45,018,579
17	330	13,404	7,168,895	23,295,149	42,575,695
18	307	13,534	7,006,223	25,830,609	46,436,620
19	303	12,868	7,077,190	23,004,932	41,260,365
20	307	12,577	7,121,045	23,920,926	37,518,375
21	264	11,806	6,457,475	16,731,111	31,368,055
22	260	11,866	6,579,207	18,721,584	31,606,415

(注)従業者4人以上の事業所の集計値である。

資料:各年工業統計調査

38 産業(中分類)別工業事業所数

区 分	事 業 所 数			
	総 数	会 社	組 合	個 人
総 数	260	226	1	33
食 料 品 製 造 業	41	35	-	6
飲 料 ・ た ば こ ・ 飼 料 製 造 業	7	7	-	-
織 維 工 業	15	11	-	4
木 材 ・ 木 製 品 製 造 業	5	3	1	1
家 具 ・ 装 備 品 製 造 業	11	8	-	3
パ ル プ ・ 紙 ・ 紙 加 工 品 製 造 業	13	11	-	2
印 刷 ・ 同 関 連 業	14	10	-	4
化 学 工 業	2	2	-	-
石 油 製 品 ・ 石 炭 製 品 製 造 業	1	1	-	-
プ ラ ス チ ッ ク 製 品 製 造 業	19	15	-	4
ゴ ム 製 品 製 造 業	1	1	-	-
窯 業 ・ 土 石 製 品 製 造 業	17	13	-	4
鉄 鋼 業	2	2	-	-
非 鉄 金 属 製 造 業	2	2	-	-
金 属 製 品 製 造 業	20	19	-	1
は ん 用 機 械 器 具 製 造 業	8	8	-	-
生 産 用 機 械 器 具 製 造 業	25	24	-	1
業 務 用 機 械 器 具 製 造 業	11	11	-	-
電 子 部 品 ・ デ バ イ ス 製 造 業	11	11	-	-
電 気 機 械 器 具 製 造 業	18	16	-	2
情 報 通 信 機 械 器 具 製 造 業	1	1	-	-
輸 送 用 機 械 器 具 製 造 業	5	5	-	-
そ の 他 の 製 造 業	11	10	-	1

(注)従業者4人以上の事業所の集計値である。

資料:平成22年工業統計調査

39 産業(中分類)別従業者数及び現金給与総額・原材料使用額等

区 分	従業者数(人)			現金給与 総額(万円)	原材料使用額 等(万円)
	総数	常用労働者	個人事業主及び 無給家族従業者		
総数	11,866	11,823	43	6,579,207	18,721,584
食料品製造業	998	991	7	259,069	985,862
飲料・たばこ・飼料製造業	107	107	-	25,256	79,964
繊維工業業	508	505	3	208,768	511,763
木材・木製品製造業	35	34	1	8,790	19,489
家具・装備品製造業	85	79	6	30,472	42,246
パルプ・紙・紙加工品製造業	359	357	2	172,648	859,841
印刷・同関連業	242	238	4	83,041	225,491
化学工業業	43	43	-	X	X
石油製品・石炭製品製造業	35	35	-	X	X
プラスチック製品製造業	1,648	1,644	4	887,221	2,767,449
ゴム製品製造業	84	84	-	X	X
窯業・土石製品製造業	788	780	8	602,592	1,959,438
鉄鋼業	100	100	-	X	X
非鉄金属製造業	28	28	-	X	X
金属製品製造業	261	259	2	91,269	157,939
はん用機械器具製造業	851	851	-	520,430	2,478,733
生産用機械器具製造業	1,338	1,336	2	1,218,189	2,741,954
業務用機械器具製造業	324	324	-	121,990	379,056
電子部品・デバイス製造業	2,743	2,743	-	1,736,297	3,881,259
電気機械器具製造業	913	910	3	267,303	692,515
情報通信機械器具製造業	30	30	-	X	X
輸送用機械器具製造業	232	232	-	113,794	315,076
その他の製造業	114	113	1	37,712	89,693

(注)従業者4人以上の事業所の集計値である。

資料:平成22年工業統計調査

40 産業(中分類)別製造品出荷額等

区 分	製造品出荷額等(万円)			
	総額	製造品出荷額	加工賃収入額	その他収入額
総数	31,606,415	29,721,492	1,311,260	573,663
食料品製造業	2,188,224	2,120,960	10,687	56,577
飲料・たばこ・飼料製造業	133,715	115,977	397	17,341
繊維工業業	1,200,424	1,084,953	111,093	4,378
木材・木製品製造業	X	27,184	X	5,531
家具・装備品製造業	106,250	103,162	1,090	1,998
パルプ・紙・紙加工品製造業	1,555,959	1,496,501	37,485	21,973
印刷・同関連業	388,635	377,566	9,069	2,000
化学工業業	X	X	-	X
石油製品・石炭製品製造業	X	X	-	X
プラスチック製品製造業	4,114,150	3,933,251	142,483	38,416
ゴム製品製造業	X	-	X	-
窯業・土石製品製造業	3,166,937	2,997,450	70,852	98,635
鉄鋼業	X	X	-	-
非鉄金属製造業	X	X	-	X
金属製品製造業	322,953	216,369	83,025	23,559
はん用機械器具製造業	3,467,003	3,403,341	23,642	40,020
生産用機械器具製造業	4,139,519	4,062,852	70,593	6,074
業務用機械器具製造業	618,442	392,314	185,606	40,522
電子部品・デバイス製造業	7,276,302	7,057,600	190,230	28,472
電気機械器具製造業	1,243,171	1,010,723	198,924	33,524
情報通信機械器具製造業	X	X	-	X
輸送用機械器具製造業	474,490	319,442	49,126	105,922
その他の製造業	170,294	164,870	3,860	1,564

(注)従業者4人以上の事業所の集計値である。

資料:平成22年工業統計調査

41 産業(中分類)別・統計区別工業事業所数

区 分	総 額	食 料 品 製 造 業	飲 料・ たば こ・ 飼料 製造 業	織 維 工 業	木 材 ・ 木 製 品 製 造 業	家 具 ・ 装 備 品 製 造 業	パ ル プ ・ 紙 ・ 紙 加 工 品 製 造 業	印 刷 ・ 同 関 連 業	化 学 工 業	石 油 製 品 ・ 石 炭 製 品 製 造 業	プ ラ ス チ ッ ク 製 品 製 造 業	ゴ ム 製 品 製 造 業
総	260	41	7	15	5	11	13	14	2	1	19	1
小	5	2	-	-	-	1	-	-	-	-	-	-
木	2	-	-	1	-	-	-	-	-	-	-	-
和	14	3	1	-	-	-	-	-	-	-	1	-
伊	3	1	-	-	1	-	-	1	-	-	-	-
香	8	2	-	1	-	-	-	-	-	-	1	-
真	16	2	1	-	2	2	-	1	-	-	-	-
堅	2	1	-	-	-	-	-	-	-	-	-	-
仰	2	1	-	-	-	-	-	-	-	-	-	-
雄	3	1	-	-	-	1	-	-	-	-	-	-
坂	9	3	-	-	-	1	-	-	-	-	1	-
下	7	-	1	-	1	-	2	-	-	-	2	-
阪	10	5	1	-	-	-	-	2	-	-	2	-
唐	2	-	-	1	-	-	-	-	-	-	-	-
滋	8	-	-	-	-	-	-	-	-	-	-	-
藤	7	4	-	-	-	1	1	-	-	-	-	-
長	5	1	-	-	-	1	-	-	-	-	-	-
逢	8	3	1	-	-	-	1	3	-	-	-	-
中	6	1	-	-	-	-	2	-	-	-	-	-
平	12	1	-	1	-	1	-	-	-	-	1	-
膳	12	1	-	-	-	2	-	2	-	-	-	-
富	26	2	-	2	-	-	-	-	-	-	2	-
士	2	1	1	-	-	-	-	-	-	-	-	-
晴	4	-	1	-	-	-	-	-	-	1	-	-
石	9	1	-	2	-	-	1	-	-	-	2	-
南	22	1	-	1	-	1	1	4	1	-	5	1
大	11	-	-	2	-	-	1	-	-	-	2	-
田	4	-	-	2	-	-	1	-	-	-	-	-
上	8	2	-	2	-	-	-	-	1	-	-	-
青	10	2	-	-	1	-	1	-	-	-	-	-
瀬	22	1	-	-	-	-	2	1	-	-	-	-
瀬	3	-	-	-	-	-	-	-	-	-	-	-

(注)従業者4人以上の事業所の集計値である。

(単位:事業所)

窯業・土石製品製造業	鉄鋼業	非鉄金属製造業	金属製品製造業	はん用機械器具製造業	生産用機械器具製造業	業務用機械器具製造業	電子部品・デバイス製造業	電気機械器具製造業	情報通信機械器具製造業	輸送用機械器具製造業	その他の製造業
17	2	2	20	8	25	11	11	18	1	5	11
1	-	-	-	-	1	-	-	-	-	-	-
-	-	-	-	-	-	-	1	-	-	-	-
-	-	-	-	-	1	4	1	1	-	-	2
-	-	-	-	-	-	-	-	-	-	-	-
-	-	-	-	1	-	1	1	1	-	-	-
2	-	-	1	-	-	1	1	-	-	2	1
1	-	-	-	-	-	-	-	-	-	-	-
-	-	-	-	-	-	1	-	-	-	-	-
-	-	-	-	1	2	1	-	-	-	-	-
1	-	-	-	-	-	-	-	-	-	-	-
-	-	-	-	-	-	-	-	-	-	-	-
-	-	-	1	-	-	-	-	-	-	-	-
1	-	-	1	1	1	1	-	-	-	2	1
-	-	-	-	-	-	-	-	-	-	-	1
2	-	-	-	-	-	-	-	-	-	-	1
-	-	-	-	-	-	-	-	-	-	-	-
-	1	-	-	-	1	-	-	-	-	-	1
2	-	-	1	-	-	-	1	3	-	-	1
-	-	-	1	-	4	1	-	-	-	-	1
1	-	-	3	4	6	-	3	3	-	-	-
-	-	-	-	-	-	-	-	-	-	-	-
1	-	-	-	-	1	-	-	-	-	-	-
-	-	-	2	-	-	-	1	-	-	-	-
2	-	1	2	-	-	-	1	1	-	-	-
2	-	-	1	-	2	-	-	-	-	-	1
-	-	-	-	-	-	-	-	1	-	-	-
-	-	-	1	-	2	-	-	-	-	-	-
-	-	-	1	-	2	1	-	1	-	-	1
1	1	1	3	1	2	-	1	7	-	1	-
-	-	-	2	-	-	-	-	-	1	-	-

資料:平成22年工業統計調査

42 統計区別製造品出荷額等

区 分	事業所数	従業者数 (人)	現金給与総額 (万円)	原材料使用額等 (万円)	製造品出荷額等(万円)			
					総 額	製造品 出荷額	加工賃 収入額	その他 収入額
総 数	260	11,866	6,579,207	18,721,584	31,606,415	29,721,492	1,311,260	573,663
小 松	5	40	9,069	6,401	26,873	11,808	12,842	2,223
木 戸	2	19	X	X	X	X	X	X
和 邇	14	407	118,369	492,672	647,607	619,639	27,968	-
伊 香 立	3	24	4,638	139,792	146,046	146,046	-	-
真 野	8	541	225,476	819,225	1,472,561	1,274,304	155,506	42,751
堅 田	16	309	85,714	154,594	350,012	185,194	150,417	14,401
仰 木	2	57	X	X	X	X	-	-
雄 琴	3	38	9,761	6,261	22,340	8,170	14,095	75
坂 本	9	85	24,299	27,829	63,252	48,938	6,149	8,165
下 阪 本	7	567	269,041	920,797	1,802,008	1,686,851	97,782	17,375
唐 崎	10	311	92,906	321,331	616,696	604,411	8,701	3,584
滋 賀	2	8	X	X	X	X	-	-
藤 尾	8	101	46,742	55,580	168,577	53,945	74,110	40,522
長 等	7	72	21,307	35,013	65,817	46,273	-	19,544
逢 坂	5	71	44,579	109,418	197,761	194,633	160	2,968
中 央	8	67	11,709	12,551	40,055	38,630	300	1,125
平 野	6	239	129,870	642,677	1,240,712	1,209,025	16,406	15,281
膳 所	12	240	77,333	158,025	371,135	349,322	20,410	1,403
富 士 見	12	189	70,695	212,661	362,757	357,495	5,262	-
晴 嵐	26	4,968	3,311,494	9,934,487	15,862,804	15,436,231	270,385	156,188
石 山	2	12	X	X	X	X	-	X
南 郷	4	77	32,213	100,401	176,655	176,348	-	307
大 石	9	361	92,310	220,150	726,296	686,570	13,822	25,904
田 上	22	478	208,576	420,231	827,309	584,143	163,637	79,529
上 田 上	11	189	60,205	468,754	651,640	628,436	23,204	-
青 山	4	34	7,193	52,966	63,975	57,889	6,086	-
瀬 田	8	995	1,052,667	1,903,340	2,831,484	2,798,331	26,852	6,301
瀬 田 南	10	438	90,522	143,049	340,342	201,596	117,967	20,779
瀬 田 東	22	887	438,406	1,251,012	2,335,279	2,134,834	96,171	104,274
瀬 田 北	3	42	16,417	20,627	46,838	36,085	-	10,753

(注)従業者4人以上の事業所の集計値である。

資料:平成22年工業統計調査

43 商業事業所数の推移

(単位:事業所)

区 分	平成 9 年	11	14	16	19
総 数	3,314	3,436	3,059	2,956	2,679
卸 売 業	515	574	479	474	397
小 売 業	2,799	2,862	2,580	2,482	2,282
各種商品小売業	19	20	20	24	17
織物・衣服・身の回り品小売業	491	473	412	382	343
飲食料品小売業	998	957	871	865	771
自動車・自転車小売業	158	190	166	171	174
家具・じゅう器・家庭用機械器具小売業	236	251	232	230	212
その他の小売業	897	971	879	810	765

資料:各年商業統計調査

44 商業従業者数の推移

(単位:人)

区 分	平成 9 年	11	14	16	19
総 数	21,211	24,578	22,914	22,140	21,996
卸 売 業	4,703	5,451	4,551	4,020	3,213
小 売 業	16,508	19,127	18,363	18,120	18,783
各種商品小売業	2,206	2,351	2,115	2,133	2,301
織物・衣服・身の回り品小売業	1,548	1,591	1,734	1,536	1,247
飲食料品小売業	6,153	7,322	6,952	7,238	7,521
自動車・自転車小売業	1,002	1,231	1,198	1,135	1,369
家具・じゅう器・家庭用機械器具小売業	1,005	1,142	1,060	1,084	1,179
その他の小売業	4,594	5,490	5,304	4,994	5,166

資料:各年商業統計調査

45 年間商品販売額の推移

(単位:万円)

区 分	平成 9 年	11	14	16	19
総 数	75,140,440	74,764,212	61,168,498	57,635,592	52,126,161
卸 売 業	45,836,911	44,559,518	34,449,174	30,559,775	24,164,238
小 売 業	29,303,529	30,204,694	26,719,324	27,075,817	27,961,923
各種商品小売業	6,235,020	5,935,233	3,896,493	3,699,784	4,378,546
織物・衣服・身の回り品小売業	2,077,290	2,005,992	2,653,077	2,656,443	1,428,774
飲食料品小売業	8,366,232	8,944,484	8,328,783	8,600,226	8,062,126
自動車・自転車小売業	3,412,415	3,460,027	3,300,934	3,450,802	3,718,939
家具・じゅう器・家庭用機械器具小売業	2,437,484	2,588,284	1,731,407	1,859,920	2,396,753
その他の小売業	6,775,088	7,270,674	6,808,630	6,776,637	7,976,785

(注)平成16年の各種商品小売業及び織物・衣服・身の回り品小売業については旧志賀町分を含まない。

資料:各年商業統計調査

46 業種(産業小分類)別・統計区別商業事業所数・従業者数

区 分	総 数		小 松		木 戸		和 邇	
	事業所数	従業者数	事業所数	従業者数	事業所数	従業者数	事業所数	従業者数
総 数	2,679	21,996	24	174	33	135	84	596
卸 売 業	397	3,213	1	1	4	10	3	16
各種商品卸売業	3	13	-	-	-	-	-	-
繊維・衣服等卸売業	26	144	-	-	-	-	-	-
飲食料品卸売業	108	1,161	-	-	1	1	1	11
建築材料、鉱物・金属材料等卸売業	80	547	-	-	1	3	1	2
機械器具卸売業	81	536	-	-	-	-	1	3
その他の卸売業	99	812	1	1	2	6	-	-
小 売 業	2,282	18,783	23	173	29	125	81	580
各種商品小売業	17	2,301	-	-	-	-	-	-
織物・衣服・身の回り品小売業	343	1,247	1	1	1	2	9	23
飲食料品小売業	771	7,521	12	136	12	52	29	277
自動車・自転車小売業	174	1,369	3	8	1	4	4	18
家具・じゅう器・機械器具小売業	212	1,179	2	6	4	18	8	35
その他の小売業	765	5,166	5	22	11	49	31	227

区 分	堅 田		仰 木		仰木の里		仰木の里東	
	事業所数	従業者数	事業所数	従業者数	事業所数	従業者数	事業所数	従業者数
総 数	222	2,150	10	53	4	18	5	23
卸 売 業	23	141	-	-	1	2	-	-
各種商品卸売業	-	-	-	-	-	-	-	-
繊維・衣服等卸売業	1	4	-	-	-	-	-	-
飲食料品卸売業	5	26	-	-	-	-	-	-
建築材料、鉱物・金属材料等卸売業	4	13	-	-	-	-	-	-
機械器具卸売業	7	52	-	-	1	2	-	-
その他の卸売業	6	46	-	-	-	-	-	-
小 売 業	199	2,009	10	53	3	16	5	23
各種商品小売業	2	602	-	-	-	-	-	-
織物・衣服・身の回り品小売業	24	89	1	1	-	-	-	-
飲食料品小売業	56	435	5	15	2	13	4	21
自動車・自転車小売業	26	204	1	2	1	3	-	-
家具・じゅう器・機械器具小売業	14	133	2	9	-	-	1	2
その他の小売業	77	546	1	26	-	-	-	-

区 分	滋 賀		山中比叡平		藤 尾		長 等	
	事業所数	従業者数	事業所数	従業者数	事業所数	従業者数	事業所数	従業者数
総 数	83	677	14	50	23	170	230	2,086
卸 売 業	15	53	1	1	7	30	23	120
各種商品卸売業	-	-	-	-	-	-	-	-
繊維・衣服等卸売業	2	9	-	-	2	6	-	-
飲食料品卸売業	2	9	-	-	1	2	11	58
建築材料、鉱物・金属材料等卸売業	5	12	1	1	1	18	3	12
機械器具卸売業	3	15	-	-	2	2	2	18
その他の卸売業	3	8	-	-	1	2	7	32
小 売 業	68	624	13	49	16	140	207	1,966
各種商品小売業	-	-	-	-	-	-	3	706
織物・衣服・身の回り品小売業	3	14	2	2	-	-	44	137
飲食料品小売業	19	122	4	27	10	97	77	716
自動車・自転車小売業	7	23	-	-	1	4	4	20
家具・じゅう器・機械器具小売業	10	52	3	6	1	5	23	88
その他の小売業	29	413	4	14	4	34	56	299

(単位:事業所・人)

小野		葛川		伊香立		真野		真野北	
事業所数	従業者数	事業所数	従業者数	事業所数	従業者数	事業所数	従業者数	事業所数	従業者数
16	124	5	10	11	28	62	527	13	164
1	1	-	-	-	-	6	24	1	2
-	-	-	-	-	-	-	-	-	-
1	1	-	-	-	-	-	-	1	2
-	-	-	-	-	-	-	-	-	-
-	-	-	-	-	-	2	8	-	-
-	-	-	-	-	-	3	13	-	-
-	-	-	-	-	-	1	3	-	-
15	123	5	10	11	28	56	503	12	162
-	-	-	-	-	-	-	-	-	-
2	3	-	-	-	-	4	23	1	2
7	49	4	6	4	9	20	256	4	82
-	-	-	-	-	-	7	27	-	-
-	-	-	-	2	3	6	63	1	2
6	71	1	4	5	16	19	134	6	76

雄琴		日吉台		坂本		下阪本		唐崎	
事業所数	従業者数	事業所数	従業者数	事業所数	従業者数	事業所数	従業者数	事業所数	従業者数
46	373	12	69	85	701	50	244	123	898
3	83	1	2	4	11	8	42	15	141
-	-	-	-	-	-	-	-	1	7
-	-	-	-	-	-	-	-	-	-
2	42	1	2	1	1	2	20	4	85
-	-	-	-	1	3	3	18	4	17
-	-	-	-	1	1	2	3	1	3
1	41	-	-	1	6	1	1	5	29
43	290	11	67	81	690	42	202	108	757
-	-	-	-	-	-	-	-	-	-
3	11	2	3	13	41	5	10	9	34
13	171	4	53	27	401	11	68	51	447
8	28	1	2	2	3	10	34	8	87
4	14	1	3	7	32	3	6	7	29
15	66	3	6	32	213	13	84	33	160

逢坂		中央		平野		膳所		富士見	
事業所数	従業者数	事業所数	従業者数	事業所数	従業者数	事業所数	従業者数	事業所数	従業者数
124	938	178	994	257	2,335	139	981	44	416
29	223	39	320	31	393	23	167	14	106
-	-	-	-	1	4	-	-	-	-
4	10	-	-	1	1	1	2	2	16
6	40	10	111	1	4	3	26	-	-
4	39	8	67	7	117	8	64	5	31
5	27	8	68	9	65	6	45	5	53
10	107	13	74	12	202	5	30	2	6
95	715	139	674	226	1,942	116	814	30	310
2	129	1	11	2	243	1	3	1	8
10	32	16	34	102	441	13	27	-	-
30	212	43	235	41	620	41	389	8	65
7	164	1	1	10	118	22	230	10	165
6	13	26	126	15	94	9	21	3	6
40	165	52	267	56	426	30	144	8	66

資料:平成19年商業統計調査

46 業種(産業小分類)別・統計区別商業事業所数・従業者数(続)

(単位:事業所・人)

区 分	晴 嵐		石 山		南 郷		大 石	
	事業所数	従業者数	事業所数	従業者数	事業所数	従業者数	事業所数	従業者数
総 数	192	1,390	57	501	45	297	19	135
卸 売 業	21	89	4	16	6	28	3	41
各種商品卸売業	-	-	-	-	-	-	-	-
繊維・衣服等卸売業	4	11	-	-	1	2	-	-
飲食料品卸売業	2	5	1	2	1	4	1	37
建築材料、鉱物・金属材料等卸売業	6	43	2	6	1	2	1	2
機械器具卸売業	3	16	1	8	1	2	1	2
その他の卸売業	6	14	-	-	2	18	-	-
小 売 業	171	1,301	53	485	39	269	16	94
各種商品小売業	2	299	1	2	-	-	-	-
織物・衣服・身の回り品小売業	32	105	-	-	2	5	1	3
飲食料品小売業	60	599	24	325	16	95	5	63
自動車・自転車小売業	5	13	4	10	3	13	1	3
家具・じゅう器・機械器具小売業	15	56	3	10	2	3	2	6
その他の小売業	57	229	21	138	16	153	7	19

区 分	田 上		上 田 上		青 山		瀬 田	
	事業所数	従業者数	事業所数	従業者数	事業所数	従業者数	事業所数	従業者数
総 数	48	345	14	64	4	8	98	948
卸 売 業	8	108	1	5	-	-	58	643
各種商品卸売業	-	-	-	-	-	-	1	2
繊維・衣服等卸売業	-	-	-	-	-	-	-	-
飲食料品卸売業	-	-	-	-	-	-	45	576
建築材料、鉱物・金属材料等卸売業	2	20	-	-	-	-	2	9
機械器具卸売業	-	-	1	5	-	-	6	40
その他の卸売業	6	88	-	-	-	-	4	16
小 売 業	40	237	13	59	4	8	40	305
各種商品小売業	-	-	-	-	-	-	-	-
織物・衣服・身の回り品小売業	4	9	-	-	1	3	1	2
飲食料品小売業	12	118	9	43	2	4	13	58
自動車・自転車小売業	2	11	1	4	-	-	2	21
家具・じゅう器・機械器具小売業	2	6	1	5	1	1	6	28
その他の小売業	20	93	2	7	-	-	18	196

区 分	瀬 田 南		瀬 田 東		瀬 田 北	
	事業所数	従業者数	事業所数	従業者数	事業所数	従業者数
総 数	83	822	134	1,518	88	1,034
卸 売 業	16	170	18	151	9	73
各種商品卸売業	-	-	-	-	-	-
繊維・衣服等卸売業	3	69	2	6	1	5
飲食料品卸売業	4	40	1	42	2	17
建築材料、鉱物・金属材料等卸売業	4	20	2	12	2	8
機械器具卸売業	3	19	6	34	3	40
その他の卸売業	2	22	7	57	1	3
小 売 業	67	652	116	1,367	79	961
各種商品小売業	-	-	2	298	-	-
織物・衣服・身の回り品小売業	7	44	19	74	11	72
飲食料品小売業	28	335	35	565	29	342
自動車・自転車小売業	3	14	12	103	7	32
家具・じゅう器・機械器具小売業	9	84	6	21	7	193
その他の小売業	20	175	42	306	25	322

資料:平成19年商業統計調査

47 市営住宅

平成23年4月1日現在(単位:戸)

区 分	総 数	公 営							改良	特 賃	建設年度 S:昭和 H:平成	所 在 地
		計	木 造	簡 平	簡 二	耐 二	中 耐	高 耐				
総 数	2,979	2,544	39	42	198	80	1,936	249	386	49		
高 城	10	10	-	-	-	10	-	-	-	-	H12	和邇高城
和 邇	12	12	-	-	-	12	-	-	-	-	H9	和邇中
伊 香 立	4	4	-	-	4	-	-	-	-	-	S63	伊香立下在地町
下 龍 華	17	10	-	-	10	-	-	-	7	-	S51~57	伊香立下龍華町
堅 田	32	32	-	-	-	-	32	-	-	-	S44	本堅田一丁目
堅 田 第 二	54	54	-	-	4	-	50	-	-	-	S45.46.59	本堅田三丁目
臨 湖	90	90	-	-	-	-	90	-	-	-	S48~49	本堅田一丁目
天 神 山	54	54	28	26	-	-	-	-	-	-	S39~43	衣川三丁目
仰 木 の 里	46	23	-	-	-	-	23	-	-	23	H13	仰木の里東一丁目
坂 本	30	30	-	-	-	-	30	-	-	-	S63	坂本八丁目
坂 本 第 二	24	24	-	-	-	-	24	-	-	-	S49	〃
坂 本 第 三	30	30	-	-	-	-	30	-	-	-	S53	〃
坂 本 第 四	18	18	-	-	-	-	18	-	-	-	S62	坂本六丁目
西 教 寺 前	24	24	-	-	-	-	24	-	-	-	H6	〃
日 和	15	15	-	-	-	-	15	-	-	-	H7	〃
九 条	25	-	-	-	-	-	-	-	25	-	S46	坂本七丁目
坂 本 南	20	-	-	-	-	-	-	-	20	-	S52~63	坂本六丁目
笠 の 岡	23	-	-	-	-	-	-	-	23	-	S53~62	坂本八丁目
下 阪 本	70	70	-	-	-	-	70	-	-	-	S44~45	比叡辻一丁目
比 叡 辻	145	145	-	5	-	-	140	-	-	-	S48~52	比叡辻二丁目
坂本一丁目	30	30	-	-	-	-	30	-	-	-	H10	坂本一丁目
唐 崎 駅 前	116	116	-	-	-	-	-	116	-	-	S61	唐崎二丁目
穴 太	218	218	-	-	-	-	218	-	-	-	S54~H20	唐崎三丁目
唐崎駅前第二	49	49	-	-	-	-	-	49	-	-	H元	唐崎二丁目
二 本 松	12	12	-	-	-	-	12	-	-	-	H2	二本松
神 宮	40	40	-	-	-	2	38	-	-	-	H3	神宮町
水 車 谷	110	110	-	-	-	-	110	-	-	-	S45~47	皇子が丘一丁目
皇子が丘第一	52	-	-	-	-	-	-	-	52	-	S50~53	錦織一丁目
皇子が丘第二	55	-	-	-	-	-	-	-	55	-	S51~60	皇子が丘一丁目
大 谷	23	22	-	-	-	22	-	-	-	1	H13	大谷町
音 羽 台	31	31	3	4	-	-	24	-	-	-	S25~34	音羽台
蟹 川	18	-	-	-	-	-	-	-	18	-	S62	〃

資料:都市計画部住宅課

47 市営住宅(続)

平成23年4月1日現在(単位:戸)

区 分	総 数	公 営						改 良	特 賃	建設年度 S:昭和 H:平成	所 在 地	
		計	木 造	簡 平	簡 二	耐 二	中 耐					高 耐
朝 日 が 丘	12	12	-	-	-	-	12	-	-	-	H16	朝日が丘一丁目
朝日が丘二丁目	24	24	-	-	-	-	24	-	-	-	S63	朝日が丘二丁目
中央二丁目	7	-	-	-	-	-	-	-	-	7	S62	中央二丁目
中 央	84	84	-	-	-	-	-	84	-	-	S46~47	島の関
西の庄第一	24	24	-	-	-	-	24	-	-	-	H4	西の庄
西の庄第二	6	6	-	-	6	-	-	-	-	-	S52	〃
昭 和 第 一	18	18	-	-	-	-	18	-	-	-	S48	昭和町
昭 和 第 二	88	30	-	-	-	-	30	-	58	-	S48~52	西の庄
昭 和 第 三	16	-	-	-	-	-	-	-	16	-	S51~58	昭和町・木下町
別保三丁目	42	42	-	-	6	-	36	-	-	-	S58	別保三丁目
膳 所	100	100	-	-	-	-	100	-	-	-	S42~43	本丸町
御殿浜第一	40	40	-	-	-	-	40	-	-	-	S53	御殿浜
御殿浜第二	28	28	-	-	4	-	24	-	-	-	S50	〃
粟津第一	182	70	-	-	-	-	70	-	112	-	S36~57	〃
粟津第二	96	96	-	-	-	-	96	-	-	-	S40~42	晴嵐二丁目
秋 葉 台	40	40	-	-	-	-	40	-	-	-	S61	秋葉台
蛭 谷	20	20	-	-	-	20	-	-	-	-	H5~6	蛭谷
蛭谷第二	6	6	-	-	-	6	-	-	-	-	H元	〃
寺 辺	20	20	-	-	-	4	16	-	-	-	H4	石山寺三丁目
石 山	255	255	-	-	129	-	126	-	-	-	S41~45	大平一丁目
石山第二	170	170	-	-	-	-	170	-	-	-	S46~48	大平二丁目
平津二丁目	18	-	-	-	-	-	-	-	-	18	H6	平津二丁目
南 郷	38	38	-	-	-	-	38	-	-	-	H10~11	南郷三丁目
大 石	13	13	-	7	6	-	-	-	-	-	S44~45	大石中三丁目
田 上	17	17	-	-	-	-	17	-	-	-	H元	稲津一丁目
田上第二	10	10	-	-	10	-	-	-	-	-	S54~56	〃
野 郷 原	27	27	-	-	-	-	27	-	-	-	H5	野郷原一丁目
山 の 手	38	38	-	-	-	-	38	-	-	-	H7	野郷原二丁目
桧 山	19	19	-	-	19	-	-	-	-	-	S50	大江三丁目
高橋川第一	5	5	5	-	-	-	-	-	-	-	S27~28	大江二丁目
高橋川第二	3	3	3	-	-	-	-	-	-	-	S28	〃
一 ツ 松	16	16	-	-	-	4	12	-	-	-	H3	一里山四丁目

資料:都市計画部住宅課

48 住居の居住状況

(1) 統計区別

(単位:世帯)

区分	総数	住宅に住む一般世帯						住宅以外の一般世帯
		総数	持ち家	公営・都市再生機構・公社の借家	民営借家	給与住宅	間借り	
総数	130,157	128,285	93,121	5,552	25,486	2,987	1,139	1,872
小松	1,434	1,423	1,333	-	56	5	29	11
木戸	1,473	1,455	1,342	-	93	8	12	18
和邇	3,042	3,023	2,586	20	365	16	36	19
小野	1,789	1,787	1,737	-	35	2	13	2
葛川	136	131	125	-	3	2	1	5
伊香立	743	734	688	12	18	7	9	9
真野	2,510	2,493	2,154	-	293	22	24	17
真野北	2,781	2,775	1,885	832	29	3	26	6
堅田	7,131	6,998	4,603	191	1,958	176	70	133
仰木	677	672	654	-	16	-	2	5
仰木の里	1,561	1,558	1,461	-	69	16	12	3
仰木の里東	1,655	1,654	1,499	33	104	4	14	1
雄琴	2,998	2,804	1,989	-	768	27	20	194
日吉台	1,523	1,520	1,466	-	34	4	16	3
坂本	3,650	3,584	2,779	203	512	46	44	66
下阪本	3,570	3,473	2,504	195	653	85	36	97
唐崎	6,042	5,969	4,016	362	1,361	186	44	73
滋賀	6,616	6,582	4,577	244	1,591	109	61	34
山中比叡平	1,148	1,144	1,085	-	49	2	8	4
藤尾	2,387	2,382	1,796	16	531	16	23	5
長等	6,013	5,897	4,077	-	1,373	378	69	116
逢坂	3,509	3,477	2,549	157	619	117	35	32
中央	2,327	2,311	1,353	86	728	113	31	16
平野	5,779	5,719	4,712	110	668	181	48	60
膳所	7,287	7,231	4,522	1,027	1,408	218	56	56
富士見	3,926	3,622	2,850	40	381	312	39	304
晴嵐	7,064	6,851	4,906	113	1,618	154	60	213
石山	4,645	4,627	2,406	1,174	874	132	41	18
南郷	3,498	3,439	2,957	37	395	21	29	59
大石	1,661	1,648	1,552	14	62	6	14	13
田上	3,812	3,803	3,504	26	234	15	24	9
上田上	732	717	675	-	37	2	3	15
青山	2,652	2,651	2,570	-	40	25	16	1
瀬田	5,152	5,069	3,193	22	1,719	103	32	83
瀬田南	5,703	5,674	4,154	572	827	84	37	29
瀬田東	6,176	6,152	3,596	66	2,317	126	47	24
瀬田北	7,355	7,236	3,266	-	3,648	264	58	119

(注)1.統計区と学区は、区域が異なる場合がある。

資料:平成22年国勢調査

2.一般世帯とは、住居と生計を共にしている人の集まり及び一戸を構えて住んでいる単身者及び間借り、独身寮に居住している単身者を言う。

48 住居の居住状況(続)

(2) 種類別

(単位:世帯・人)

区 分	平成12年	17	22
一般世帯	107,330	118,124	130,157
住宅に住む一般世帯	104,831	116,287	128,285
主世帯	103,268	115,098	127,146
持ち家	74,473	83,638	93,121
公営・都市再生機構・公社の借家	5,659	5,541	5,552
民営の借家	18,993	22,682	25,486
給与住宅	4,143	3,237	2,987
間借り	1,563	1,189	1,139
住宅以外に住む一般世帯	2,499	1,837	1,872
一般世帯人員	305,939	303,945	332,494
住宅に住む一般世帯人員	303,229	301,953	330,107
主世帯	299,740	299,507	327,773
持ち家	239,587	239,322	265,965
公営・都市再生機構・公社の借家	13,594	12,138	11,264
民営の借家	36,488	40,263	43,645
給与住宅	10,071	7,784	6,899
間借り	3,489	2,446	2,334
住宅以外に住む一般世帯人員	2,710	1,992	2,387

資料:各年国勢調査

49 住宅の種類・構造・建築の時期別住宅数(居住世帯のある住宅)

(単位:戸)

区 分		総 数	昭和35 年以前	昭和36年 ～45年	昭和46年 ～55年	昭和56年 ～平成2年	平成3年 ～7年	平成8年 ～12年	平成13年 ～17年	平成18年 ～20年9月
住宅総数		122,830	6,410	9,230	19,120	26,390	13,910	18,890	16,950	7,420
種 住 類 宅 の	専用住宅	120,190	5,830	8,820	18,670	25,680	13,710	18,780	16,860	7,420
	店舗その他の 併用住宅	2,640	580	410	440	710	190	110	100	-
構 造	木造	36,090	5,320	4,290	8,160	7,880	2,730	2,980	2,580	530
	防火木造	34,000	930	1,880	5,600	8,120	3,330	5,560	6,190	1,700
	鉄筋・鉄骨 コンクリート造	40,660	90	2,810	3,960	7,970	5,640	7,730	6,710	4,210
	鉄骨造	11,910	60	230	1,340	2,370	2,190	2,610	1,480	980
	その他	160	-	20	60	50	20	20	-	-

(注)1.標本調査による推定値であり、1位を四捨五入して10位までを有効数字として表章してあるため内訳と総数が一致しないことがある。
2.住宅総数には、住宅の所有の関係「不詳」を含む。

資料:平成20年住宅・土地統計調査

50 住宅の種類・所有関係別住宅数等(居住世帯のある住宅)

(単位:戸・㎡)

区 分	住宅数	世帯数	世帯人員	1住宅当たり			1人 当たり 量数	1室 当たり 人員
				居住室数	畳数	延面積		
住宅総数	122,830	123,460	326,950	5.14	36.26	99.56	13.51	0.52
持ち家	86,580	87,150	257,400	5.99	42.87	119.22	14.42	0.50
借家	33,510	33,530	64,890	2.93	19.18	48.79	9.90	0.66
専用住宅	120,190	120,790	318,790	5.11	36.06	98.74	13.48	0.52
持ち家	84,390	84,940	250,660	5.98	42.77	118.55	14.40	0.50
借家	33,070	33,090	63,530	2.90	18.95	48.21	9.86	0.66
店舗その他の併用住宅	2,640	2,670	8,160	6.32	45.12	136.37	14.60	0.49
持ち家	2,180	2,210	6,740	6.54	46.87	145.11	15.18	0.47
借家	440	440	1,360	5.21	36.39	92.71	11.73	0.59

(注)1.標本調査による推定値であり、1位を四捨五入して10位までを有効数字として表章してあるため内訳と総数が一致しないことがある。

2.住宅総数には、住宅の所有の関係「不詳」を含む。

資料:平成20年住宅・土地統計調査

51 家屋の状況

(1) 総括

各年1月1日現在

区 分		平成19年	20	21	22	23
棟数(棟)	木造	94,444	95,108	95,658	96,107	96,683
	木造以外	34,601	34,914	35,171	35,472	35,744
	計	129,045	130,022	130,829	131,579	132,427
床面積(㎡)	木造	9,153,820	9,267,758	9,370,423	9,457,499	9,554,275
	木造以外	9,170,735	9,386,621	9,511,227	9,782,727	9,885,496
	計	18,324,555	18,654,379	18,881,650	19,240,226	19,439,771
法定価格 (千円)	木造	199,711,918	208,941,810	197,211,582	205,039,557	213,090,510
	木造以外	437,416,197	459,848,576	459,363,319	487,424,101	496,771,756
	計	637,128,115	668,790,386	656,574,901	692,463,658	709,862,266
㎡当価格 (円)	木造	21,817	22,545	21,046	21,680	22,303
	木造以外	47,697	48,990	48,297	49,825	50,253

(注)1.法定価格とは、各年1月1日現在で固定資産課税台帳に記載されている価格の合計額である。

2.免税点未満を含む。

資料:総務部資産税課

51 家屋の状況(続)

(2) 木造家屋

区 分	平成19年		20		21	
	棟数(棟)	床面積(m ²)	棟数(棟)	床面積(m ²)	棟数(棟)	床面積(m ²)
総 数	94,444	9,153,820	95,108	9,267,758	95,658	9,370,423
専用住宅	76,068	7,879,856	76,841	7,993,083	77,541	8,097,298
共同住宅・寄宿舎	671	148,389	684	153,318	697	158,875
併用住宅	2,438	282,731	2,433	282,974	2,390	279,583
農家住宅	2,592	290,779	2,568	288,689	2,542	286,680
旅館・料亭・ホテル	210	30,064	207	29,981	205	30,102
事務所・銀行・店舗	1,040	96,450	1,040	96,291	1,051	98,179
劇場・病院	74	10,605	74	10,529	80	11,395
公衆浴場	21	2,138	21	2,138	20	1,951
工場・倉庫	1,850	109,119	1,846	109,190	1,830	108,357
土蔵	1,558	50,329	1,537	49,798	1,527	49,578
附属家	7,922	253,360	7,857	251,767	7,775	248,425

各年1月1日現在

区 分	22		23	
	棟数(棟)	床面積(m ²)	棟数(棟)	床面積(m ²)
総 数	96,107	9,457,499	96,683	9,554,275
専用住宅	78,108	8,187,086	78,804	8,287,311
共同住宅・寄宿舎	706	163,998	718	166,890
併用住宅	2,378	279,340	2,361	277,703
農家住宅	2,519	284,452	2,494	282,154
旅館・料亭・ホテル	212	30,098	202	29,441
事務所・銀行・店舗	1,048	98,148	1,040	97,361
劇場・病院	81	11,495	83	12,032
公衆浴場	20	1,951	20	1,951
工場・倉庫	1,820	106,719	1,828	107,376
土蔵	1,517	49,123	1,503	48,735
附属家	7,698	245,089	7,630	243,321

資料:総務部資産税課

51 家屋の状況(続)

(3) 木造以外の家屋

区 分		平成19年		20		21	
		棟数(棟)	床面積(㎡)	棟数(棟)	床面積(㎡)	棟数(棟)	床面積(㎡)
総 数	鉄骨鉄筋コンクリート造	164	1,012,023	165	1,009,714	164	1,009,815
	鉄筋コンクリート造	6,053	2,864,737	6,092	3,011,096	6,097	3,079,331
	鉄骨造	8,125	3,034,583	8,141	3,068,137	8,145	3,084,398
	軽量鉄骨造	17,961	2,185,599	18,222	2,224,959	18,483	2,266,068
	れんが造・コンクリート造	2,298	73,793	2,294	72,715	2,282	71,615
	計	34,601	9,170,735	34,914	9,386,621	35,171	9,511,227
住 宅 ・ ア パ ー ト	鉄骨鉄筋コンクリート造	83	530,327	83	530,327	83	530,428
	鉄筋コンクリート造	2,558	1,698,507	2,580	1,834,760	2,587	1,916,103
	鉄骨造	2,816	611,750	2,823	617,706	2,826	618,127
	軽量鉄骨造	14,688	1,911,636	14,929	1,953,218	15,208	2,000,217
	れんが造・コンクリート造	474	30,846	465	30,484	462	30,423
	計	20,619	4,783,066	20,880	4,966,495	21,166	5,095,298
そ の 他	鉄骨鉄筋コンクリート造	81	481,696	82	479,387	81	479,387
	鉄筋コンクリート造	3,495	1,166,230	3,512	1,176,336	3,510	1,163,228
	鉄骨造	5,309	2,422,833	5,318	2,450,431	5,319	2,466,271
	軽量鉄骨造	3,273	273,963	3,293	271,741	3,275	265,851
	れんが造・コンクリート造	1,824	42,947	1,829	42,231	1,820	41,192
	計	13,982	4,387,669	14,034	4,420,126	14,005	4,415,929

各年1月1日現在

区 分		22		23	
		棟数(棟)	床面積(㎡)	棟数(棟)	床面積(㎡)
総 数	鉄骨鉄筋コンクリート造	163	1,055,372	161	997,980
	鉄筋コンクリート造	6,139	3,125,187	6,130	3,164,827
	鉄骨造	8,138	3,217,856	8,140	3,297,503
	軽量鉄骨造	18,757	2,313,461	19,050	2,355,026
	れんが造・コンクリート造	2,275	70,851	2,263	70,160
	計	35,472	9,782,727	35,744	9,885,496
住 宅 ・ ア パ ー ト	鉄骨鉄筋コンクリート造	84	563,407	84	563,407
	鉄筋コンクリート造	2,608	1,999,407	2,594	2,037,973
	鉄骨造	2,821	619,173	2,824	621,417
	軽量鉄骨造	15,444	2,047,319	15,719	2,090,450
	れんが造・コンクリート造	453	29,992	445	29,526
	計	21,410	5,259,298	21,666	5,342,773
そ の 他	鉄骨鉄筋コンクリート造	79	491,965	77	434,573
	鉄筋コンクリート造	3,531	1,125,780	3,536	1,126,854
	鉄骨造	5,317	2,598,683	5,316	2,676,086
	軽量鉄骨造	3,313	266,142	3,331	264,576
	れんが造・コンクリート造	1,822	40,859	1,818	40,634
	計	14,062	4,523,429	14,078	4,542,723

資料:総務部資産税課

52 建築確認等(計画通知を含む)の件数

(1) 建築確認の状況

(単位:件)

区 分	平成18年度	19	20	21	22
法第6条1項1号～3号 建築物	722	524	562	477	520
法第6条1項4号 建築物	1,768	1,484	1,498	1,249	1,291
建 築 設 備	98	76	112	41	30
工 作 物	69	42	62	61	40
総 数	2,657	2,126	2,234	1,828	1,881

(注)1.指定確認検査機関での確認件数を含む。

資料:都市計画部建築指導課

2.本表にいう法とは建築基準法である。

(2) 申請用途別建築確認件数(工作物・建築設備を除く)

(単位:件)

用 途	平成18年度	19	20	21	22
専 用 住 宅	2,072	1,647	1,635	1,450	1,549
併 用 住 宅	20	22	23	18	15
共 同 住 宅	81	89	86	56	49
店 舗	46	37	65	29	45
工 場	34	19	21	18	9
事 務 所	44	25	35	25	23
倉 庫	42	33	21	24	15
病 院	7	7	11	8	3
旅 館	3	5	4	1	-
そ の 他	141	124	159	97	103
総 数	2,490	2,008	2,060	1,726	1,811

(注)指定確認検査機関での確認件数を含む。

資料:都市計画部建築指導課

(3) 工事種別建築確認件数(工作物・建築設備を除く)

(単位:件)

工 事 種 別	平成18年度	19	20	21	22
新 築	2,149	1,756	1,837	1,559	1,654
増 築	277	216	193	151	141
改 築	60	33	23	7	7
用 途 変 更	3	3	6	9	9
大 規 模 な 修 繕	-	-	1	-	-
大 規 模 な 模 様 替 え	1	-	-	-	-
総 数	2,490	2,008	2,060	1,726	1,811

(注)指定確認検査機関での確認件数を含む。

資料:都市計画部建築指導課

(4) 構造別建築確認件数(工作物・建築設備を除く)

(単位:件)

構 造	平成18年度	19	20	21	22
木 造	1,777	1,399	1,446	1,242	1,291
鉄 骨 鉄 筋	2	5	6	1	3
鉄 筋	73	87	128	38	28
鉄 骨	629	503	472	441	483
ブ ロ ッ ク	2	-	2	-	-
そ の 他	7	14	6	4	6
総 数	2,490	2,008	2,060	1,726	1,811

(注)指定確認検査機関での確認件数を含む。

資料:都市計画部建築指導課

53 道路・橋梁の現況(有料道路を含む)

区 分	道路延長 (m)	道路面積 (㎡)	舗装延長 (m)	舗装面積 (㎡)	舗装率 (%)
国 道 1 号	17,353	169,564	17,353	169,564	100.0
国 道 161 号	56,495	666,152	56,495	666,152	100.0
国 道 367 号	16,662	104,670	16,662	104,670	100.0
国 道 422 号	15,809	109,930	15,809	109,930	100.0
国 道 477 号	7,526	49,515	6,872	43,814	91.3
主 要 地 方 道	95,872	496,803	77,728	402,907	81.1
一 般 県 道	82,749	443,487	70,090	375,633	84.7
市 道	1,422,930	6,140,613	1,325,831	5,936,203	93.0
※ 名 神 高 速 道 路	12,090	389,246	12,090	389,246	100.0
※ 新 名 神 高 速 道 路	5,362	78,317	5,362	78,317	100.0
※ 琵琶湖大橋	3,099	21,028	3,099	21,028	100.0
※ 近 江 大 橋	590	13,363	590	13,363	100.0
※ 奥比叡参詣自動車道	11,316	76,093	11,316	76,053	100.0
※ 比叡山自動車道	6,500	56,112	6,500	56,112	100.0
※ 京 滋 バ イ パ ス	8,660	83,074	8,660	83,074	100.0
(途 中 ト ン ネ ル)	532	4,059	532	4,059	100.0

区 分	橋梁箇所 (箇所)	橋梁延長 (m)	トンネル箇所 (箇所)	トンネル延長 (m)
国 道 1 号	65	4,054	-	-
国 道 161 号	204	12,854	6	3,824
国 道 367 号	29	873	4	1,845
国 道 422 号	25	628	1	852
国 道 477 号	6	64	-	-
主 要 地 方 道	84	1,294	1	86
一 般 県 道	95	1,484	1	16
市 道	911	10,207	2	627
※ 名 神 高 速 道 路	10	506	2	806
※ 新 名 神 高 速 道 路	8	845	1	299
※ 琵琶湖大橋	3	744	-	-
※ 近 江 大 橋	1	430	-	-
※ 奥比叡参詣自動車道	3	39	2	193
※ 比叡山自動車道	-	-	-	-
※ 京 滋 バ イ パ ス	7	1,405	2	1,047
(途 中 ト ン ネ ル)	-	-	1	387

(注)次ページ(続)に記載

53 道路・橋梁の現況(有料道路を含む)(続)

平成23年3月末日現在

区 分	歩道橋 (箇所)	地下横断歩道 (箇所)	歩道設置 実延長(m)
国 道 1 号	5	9	15,814
国 道 161 号	4	3	25,209
国 道 367 号	-	-	5,311
国 道 422 号	-	-	9,072
国 道 477 号	-	-	5,309
主 要 地 方 道	3	3	26,565
一 般 県 道	1	-	31,384
市 道	10	8	185,515
※ 名 神 高 速 道 路	-	-	-
※ 新 名 神 高 速 道 路	-	-	-
※ 琵琶湖大橋	-	-	6,174
※ 近江大橋	1	-	1,760
※ 奥比叡参詣自動車道	-	-	-
※ 比叡山自動車道	-	-	-
※ 京 滋 バ イ パ ス (途 中 ト ン ネ ル)	-	-	774

(注)1.舗装率=舗装延長÷道路延長×100

2.道路面積、舗装面積には路肩、歩道等は含まない。(名神高速道路は中央帯も含まない。)

3.国道については、橋梁は2m以上で土かむり1m未満をいう。

4.いずれも大津市域分である。

5.主要地方道とは道路法56条に基づき国土交通大臣が指定したものをいう。

6.橋梁延長、トンネル延長は道路延長の内数である。

7.※は有料道路を示す。

8.道路延長には、重用部分が含まれている。

9.市道は平成23年1月1日現在の数値である。

10.国道1号・161号は、平成22年4月1日現在の数値である。

11.途中トンネルは平成22年10月より無料化されている。

資料:国土交通省近畿地方整備局滋賀国道事務所

滋賀県大津土木事務所

滋賀県道路公社

西日本高速道路(株)関西支社 栗東管理事務所

西日本高速道路(株)関西支社 茨木管理事務所

奥比叡参詣自動車道株式会社

比叡山自動車道株式会社

建設部路政課

54 公園の現況

各年4月1日現在(単位:箇所・ha)

区 分			平成19年	20	21	22	23	
都 市 公 園	合 計	箇所	181	181	181	183	185	
		面積	290.38	290.58	290.58	296.84	297.37	
	都市 基幹	総合 公園	箇所	6	6	6	6	6
			面積	73.97	73.97	73.97	79.89	80.06
		運動 公園	箇所	2	2	2	2	2
			面積	27.94	27.94	27.94	27.94	27.94
	大規模 公園	広域 公園	箇所	2	2	2	2	2
			面積	6.54	6.54	6.54	6.54	6.54
	住区 基幹	地区 公園	箇所	6	6	6	6	6
			面積	34.07	34.07	34.07	34.07	34.07
		近隣 公園	箇所	37	37	37	37	38
			面積	49.14	49.14	49.14	49.14	49.27
	街区 公園	箇所	104	104	104	106	107	
		面積	20.53	20.73	20.73	21.07	21.30	
	特殊	風致 公園	箇所	2	2	2	2	2
			面積	39.35	39.35	39.35	39.35	39.35
	都市 緑地	緑地	箇所	21	21	21	21	21
			面積	38.80	38.80	38.80	38.80	38.80
緑道	緑道	箇所	1	1	1	1	1	
		面積	0.04	0.04	0.04	0.04	0.04	

(注) 1.総合公園とは、都市住民全般の休息、鑑賞、散歩、遊戯、運動等 資料:都市計画部公園緑地課
総合的な利用に供することを目的とする公園をいう。

2.運動公園とは、都市住民全般の主として運動の用に供することを目的とする公園をいう。

3.広域公園とは、主として一つの市町村の区域を超える広域のレクリエーション需要を充足することを目的とする公園をいう。

4.地区公園とは、主として徒歩圏内に居住する者の利用に供することを目的とする公園をいう。

5.近隣公園とは、主として近隣に居住する者の利用に供することを目的とする公園をいう。

6.街区公園とは、主として街区内に居住する者の利用に供することを目的とする公園をいう。

7.風致公園とは、全域が樹林や草地などでおおわれた自然的な要素が強いもので都市住民全般の風致を供することを目的とする公園をいう。

8.緑地とは、主として都市の自然的環境の保全ならびに改善、都市景観の向上を図るために設けられるものをいう。

9.緑道とは、主として災害時における避難地の確保、市街地における都市生活の安全性及び快適性の確保等を図るために設けられるものをいう。

10.緑の基本計画と整合を図るため県営公園等を含める。

びわこ文化公園(総合公園) 堅田雄琴湖岸緑地(広域公園) 北大津湖岸緑地(広域公園)

尾花川公園(近隣公園) 春日山公園(総合公園)

55 市街灯設置状況

平成23年4月1日現在(単位:灯)

区分	総数	小松	木戸	和邇	小野	葛川	伊香立	真野 真野北	野野北	堅田	仰木	仰木の里 仰木の里東
総数	29,035	893	866	1,053	474	150	695	1,242	1,149	326	1,300	
蛍光灯 20W	21,002	662	771	907	415	122	563	1,012	810	272	722	
その他	80	6	-	-	1	-	1	5	2	-	-	
水銀灯 40W	344	29	-	3	-	-	2	16	17	1	205	
80W	89	-	-	-	-	-	-	1	1	-	-	
100W	1,059	14	34	28	3	1	17	22	34	6	55	
150W	2	-	-	-	-	-	-	-	-	-	-	
200W	1,333	30	24	51	3	-	42	30	93	3	244	
250W	227	-	-	1	-	-	-	62	18	-	2	
300W	488	5	3	33	23	3	6	34	4	5	13	
400W	195	14	7	4	-	-	5	12	1	1	24	
その他	201	-	-	1	18	-	-	-	4	-	7	
ナトリウム	551	8	24	15	3	3	14	17	51	-	1	
その他	158	-	-	-	7	-	9	1	5	-	8	
白熱灯	-	-	-	-	-	-	-	-	-	-	-	
LED	4	-	-	-	-	-	-	-	-	-	-	
エバーライト	11	-	1	-	-	-	-	-	-	-	-	
防犯灯	3,254	125	2	10	1	21	36	30	101	38	19	
ガス灯	37	-	-	-	-	-	-	-	8	-	-	

区分	雄琴	日吉台	坂本	下阪本	唐崎	滋賀	山比 山比	中平	藤尾	長等	逢坂	中央
総数	846	373	945	794	1,171	1,157	558	498	750	679	298	
蛍光灯 20W	650	336	656	636	812	771	498	263	250	336	96	
その他	3	2	1	-	6	7	-	3	-	20	-	
水銀灯 40W	-	-	3	3	2	2	-	1	5	-	-	
80W	1	-	-	-	-	-	-	-	-	-	5	
100W	15	5	21	19	25	49	37	21	62	48	6	
150W	-	-	-	-	-	-	2	-	-	-	-	
200W	32	9	54	6	55	55	1	9	28	22	9	
250W	1	-	15	26	17	3	2	-	4	2	4	
300W	22	17	12	8	4	8	-	2	22	20	5	
400W	41	2	-	2	4	5	1	2	6	6	23	
その他	6	2	4	1	-	-	8	7	33	13	15	
ナトリウム	18	-	18	-	15	53	1	1	113	7	21	
その他	15	-	11	1	4	2	-	1	-	27	2	
白熱灯	-	-	-	-	-	-	-	-	-	-	-	
LED	-	-	-	-	-	-	-	-	-	-	-	
エバーライト	-	-	-	-	-	-	-	1	1	-	-	
防犯灯	42	-	150	92	227	202	8	187	202	178	108	
ガス灯	-	-	-	-	-	-	-	-	24	-	4	

区分	平野	膳所	富士見	晴嵐	石山	南郷	大石	田上	青山 上田上	瀬田・瀬田南 瀬田東・瀬田北
総数	888	984	868	1,070	755	931	751	1,168	1,442	3,961
蛍光灯 20W	602	708	507	639	498	729	516	1,012	1,176	3,055
その他	1	1	2	-	-	-	1	1	3	14
水銀灯 40W	1	7	2	6	2	4	-	-	14	19
80W	12	-	6	-	-	-	-	-	-	63
100W	51	27	57	52	37	42	48	34	61	128
150W	-	-	-	-	-	-	-	-	-	-
200W	24	38	19	29	31	72	64	19	72	165
250W	5	-	2	11	1	-	2	1	3	45
300W	16	17	30	20	20	13	32	11	36	44
400W	3	-	1	-	-	1	2	1	24	3
その他	58	-	5	3	-	5	1	-	-	10
ナトリウム	26	22	19	4	-	5	18	2	13	59
その他	14	1	22	20	-	3	3	-	-	2
白熱灯	-	-	-	-	-	-	-	-	-	-
LED	-	4	-	-	-	-	-	-	-	-
エバーライト	2	-	3	-	1	1	-	-	-	1
防犯灯	73	159	193	285	165	56	64	87	40	353
ガス灯	-	-	-	1	-	-	-	-	-	-

資料:建設部道路管理課
企業局 ガス施設課

56 名神高速道路インターチェンジ入出車数(料金別)

(1) 入車

(単位:台)

区分	総数	軽自動車等	普通車	中型車	大型車	特大車		
大津インターチェンジ	平成 18 年度	1,857,488	215,393	1,448,317	120,063	62,431	11,284	
	19	1,873,870	225,011	1,446,952	129,510	61,514	10,883	
	20	1,920,264	248,351	1,466,222	136,103	58,919	10,669	
	21	1,954,739	258,216	1,514,332	126,712	46,578	8,901	
	22	1,933,323	268,207	1,480,921	127,438	47,390	9,367	
	22年 4 月	161,201	21,918	123,794	10,671	3,934	884	
	5	150,872	19,752	116,126	9,501	4,366	1,127	
	6	153,913	20,808	118,404	10,275	3,727	699	
	7	170,894	23,431	131,953	10,841	3,891	778	
	8	178,130	24,400	138,481	10,968	3,637	644	
	9	162,946	22,472	125,295	10,638	3,834	707	
	10	165,435	23,117	126,565	10,981	3,860	912	
	11	168,639	23,458	128,856	11,045	4,123	1,157	
	12	158,884	22,894	120,183	10,891	4,238	678	
	23年 1 月	149,187	20,710	114,179	9,778	3,840	680	
	2	145,646	21,102	110,498	9,995	3,564	487	
	3	167,576	24,145	126,587	11,854	4,376	614	
	瀬田西インターチェンジ	平成 18 年度	1,532,648	178,394	1,165,136	119,900	56,068	13,150
		19	1,467,774	179,269	1,104,810	115,795	55,794	12,106
		20	1,332,295	189,110	967,874	112,368	51,265	11,678
21		1,240,739	182,374	898,147	108,068	41,211	10,939	
22		1,192,839	188,617	858,054	98,999	36,443	10,726	
22年 4 月		102,310	15,973	73,279	8,707	3,316	1,035	
5		80,549	12,627	59,132	6,243	1,854	693	
6		99,775	15,306	71,656	8,485	3,219	1,109	
7		104,478	16,356	75,523	8,474	3,123	1,002	
8		100,368	15,766	73,189	8,082	2,786	545	
9		101,767	16,107	73,030	8,594	3,266	770	
10		104,352	16,166	75,209	8,589	3,173	1,215	
11		101,502	15,724	72,634	8,568	3,352	1,224	
12		103,553	16,537	74,072	8,705	3,213	1,026	
23年 1 月		95,095	15,120	68,727	7,599	2,889	760	
2		91,930	15,012	65,412	7,865	3,024	617	
3		107,160	17,923	76,191	9,088	3,228	730	

資料:西日本高速道路株式会社関西支社栗東管理事務所

56 名神高速道路インターチェンジ入出車数(料金別)(続)

(1) 入車

(単位:台)

区分	総数	軽自動車等	普通車	中型車	大型車	特大車		
瀬田東インターチェンジ	平成 18 年度	1,968,889	260,855	1,303,589	243,077	132,255	29,113	
	19	1,976,436	279,816	1,289,891	239,220	136,408	31,101	
	20	2,025,296	303,836	1,316,842	243,214	131,720	29,684	
	21	2,010,739	314,692	1,339,848	226,601	106,774	22,824	
	22	2,128,807	332,582	1,418,765	236,092	114,668	26,700	
	22年 4 月	172,909	26,855	114,903	19,832	9,178	2,141	
	5	192,498	27,698	128,800	21,479	11,981	2,540	
	6	165,080	25,886	108,911	18,892	9,370	2,021	
	7	182,700	28,998	122,179	19,990	9,505	2,028	
	8	196,350	30,356	134,799	19,908	9,322	1,965	
	9	176,812	28,051	118,302	19,299	9,011	2,149	
	10	181,190	28,472	121,287	19,709	9,351	2,371	
	11	180,238	28,036	120,080	19,923	9,628	2,571	
	12	175,433	27,956	115,012	20,407	9,664	2,394	
	23年 1 月	162,005	25,095	108,577	17,715	8,594	2,024	
	2	157,187	25,300	103,037	17,930	8,883	2,037	
	3	186,405	29,879	122,878	21,008	10,181	2,459	
	草津田上インターチェンジ	平成 19 年度	1,367,026	160,701	1,015,207	121,332	58,581	11,205
		20	1,779,683	216,047	1,314,936	152,728	83,243	12,729
		21	1,831,993	229,698	1,371,089	141,814	79,499	9,893
22		1,919,764	255,045	1,414,581	151,929	85,636	12,573	
22年 4 月		158,544	20,516	117,637	12,234	7,154	1,003	
5		147,699	18,651	110,386	10,793	6,950	919	
6		151,488	19,503	111,882	12,020	7,101	982	
7		166,469	21,992	122,886	12,918	7,656	1,017	
8		168,483	22,018	126,985	12,195	6,391	894	
9		160,626	21,642	118,506	12,890	6,664	924	
10		163,896	22,028	120,411	13,120	7,162	1,175	
11		165,438	22,366	120,845	13,116	7,724	1,387	
12		163,780	21,945	119,277	13,788	7,667	1,103	
23年 1 月		148,478	19,667	109,313	11,798	6,648	1,052	
2	149,856	20,670	108,913	12,339	6,893	1,041		
3	175,007	24,047	127,540	14,718	7,626	1,076		

資料:西日本高速道路株式会社関西支社栗東管理事務所

56 名神高速道路インターチェンジ入出車数(料金別)(続)

(2) 出車

(単位:台)

区分	総数	軽自動車等	普通車	中型車	大型車	特大車		
大津 インター チェンジ	平成 18 年度	1,908,632	219,154	1,475,164	132,209	68,764	13,341	
	19	1,901,951	226,983	1,458,065	137,830	66,117	12,956	
	20	1,951,306	254,467	1,483,681	136,486	64,207	12,465	
	21	1,955,468	261,163	1,502,626	129,120	51,740	10,819	
	22	1,905,714	267,140	1,446,665	127,180	53,585	11,144	
	22年 4 月	163,050	22,433	124,103	10,859	4,548	1,107	
	5	145,007	19,438	110,863	9,120	4,618	968	
	6	155,049	21,204	118,373	10,289	4,283	900	
	7	169,744	23,869	129,819	10,770	4,407	879	
	8	168,645	23,435	130,232	10,370	3,897	711	
	9	158,894	22,267	120,935	10,526	4,357	809	
	10	163,262	23,133	123,739	10,967	4,294	1,129	
	11	167,853	23,549	127,194	11,031	4,532	1,547	
	12	160,529	22,904	120,528	11,339	4,961	797	
	23年 1 月	144,732	20,272	109,439	9,770	4,394	857	
	2	144,415	20,778	108,256	10,136	4,551	694	
	3	164,534	23,858	123,184	12,003	4,743	746	
	瀬田西 インター チェンジ	平成 18 年度	1,733,476	205,073	1,264,921	166,590	82,631	14,261
		19	1,660,694	213,578	1,196,842	158,746	78,317	13,211
		20	1,524,445	214,264	1,082,411	147,907	68,269	11,594
21		1,419,797	202,843	1,010,439	138,461	57,366	10,688	
22		1,345,324	205,416	953,575	127,959	47,699	10,675	
22年 4 月		117,055	17,306	82,696	11,601	4,383	1,069	
5		86,862	12,927	62,945	7,634	2,571	785	
6		114,485	16,941	81,159	11,159	4,126	1,100	
7		119,738	18,296	85,038	11,307	4,140	957	
8		112,556	17,138	80,863	10,369	3,616	570	
9		114,726	17,516	81,194	11,098	4,118	800	
10		118,344	17,840	83,958	11,177	4,157	1,212	
11		114,554	17,444	80,696	11,046	4,203	1,165	
12		117,458	18,275	82,582	11,353	4,277	971	
23年 1 月		104,626	16,177	74,416	9,592	3,781	660	
2		103,934	16,383	73,189	9,872	3,849	641	
3		120,986	19,173	84,839	11,751	4,478	745	

資料:西日本高速道路株式会社関西支社栗東管理事務所

56 名神高速道路インターチェンジ入出車数(料金別)(続)

(2) 出車

(単位:台)

区分	総数	軽自動車等	普通車	中型車	大型車	特大車		
瀬田東インターチェンジ	平成 18 年度	2,031,206	263,091	1,324,727	274,734	140,453	28,201	
	19	2,045,967	280,892	1,322,519	269,973	143,572	29,011	
	20	2,081,922	309,432	1,349,000	257,428	136,888	29,174	
	21	2,054,701	316,711	1,369,991	233,199	112,362	22,438	
	22	2,163,994	337,259	1,437,627	246,769	118,096	24,243	
	22年 4 月	175,971	27,278	117,093	20,416	9,248	1,936	
	5	202,787	28,691	135,126	23,848	12,716	2,406	
	6	169,065	26,589	111,249	19,874	9,443	1,910	
	7	185,668	29,374	123,523	20,916	9,965	1,890	
	8	190,739	29,072	130,381	20,113	9,393	1,780	
	9	179,138	28,234	119,132	20,117	9,664	1,991	
	10	184,922	28,996	123,229	20,735	9,852	2,110	
	11	181,823	28,447	120,561	20,438	10,080	2,297	
	12	177,653	28,486	116,181	21,142	9,755	2,089	
	23年 1 月	165,780	25,944	111,062	18,351	8,589	1,834	
	2	161,901	25,894	105,959	19,026	9,148	1,874	
	3	188,547	30,254	124,131	21,793	10,243	2,126	
	草津田上インターチェンジ	平成 19 年度	1,442,010	171,886	1,067,509	129,482	61,764	11,369
		20	1,805,262	220,849	1,328,137	158,002	85,356	12,918
21		1,842,267	232,543	1,372,448	145,063	81,770	10,443	
22		1,928,330	257,106	1,410,122	151,834	95,687	13,581	
22年 4 月		159,662	20,620	117,555	12,499	7,960	1,028	
5		143,995	18,158	107,406	10,544	7,001	886	
6		153,226	19,689	112,096	12,235	8,243	963	
7		167,471	22,405	122,241	13,195	8,640	990	
8		167,960	22,174	125,474	12,319	7,013	980	
9		160,912	21,627	117,741	12,810	7,615	1,119	
10		164,201	21,944	120,029	12,818	8,152	1,258	
11		166,649	22,666	120,560	13,129	8,808	1,486	
12		167,054	22,604	120,895	13,617	8,685	1,253	
23年 1 月		148,295	19,778	108,205	11,742	7,443	1,127	
2	151,085	20,780	109,045	12,262	7,721	1,277		
3	177,820	24,661	128,875	14,664	8,406	1,214		

資料:西日本高速道路株式会社関西支社栗東管理事務所

57 市営駐車場等利用状況

(単位:台・円)

区 分	総 数		明日都浜大津公共駐車場		晴嵐公共駐車場	
	台 数	収入額	台 数	収入額	台 数	収入額
平成 20 年度	878,924	392,039,040	230,799	78,328,560	20,363	4,976,350
21	871,536	362,238,187	223,504	71,742,750	21,658	5,230,870
22	865,387	351,620,260	224,112	70,945,660	22,563	5,260,800
22年 4 月	77,592	30,369,890	18,284	5,879,450	1,893	411,700
5	78,358	32,716,190	17,387	5,353,530	1,660	379,450
6	74,695	29,764,760	19,528	5,757,340	1,878	457,450
7	78,356	33,772,310	20,318	7,317,810	1,870	426,700
8	75,161	31,800,400	18,628	6,442,620	1,858	459,100
9	71,182	27,532,960	19,341	5,786,750	1,727	321,150
10	74,496	28,840,950	19,877	6,094,460	1,919	458,400
11	72,030	29,519,680	19,391	6,130,960	1,982	455,050
12	66,820	28,630,720	17,561	5,456,300	2,244	475,000
23年 1 月	59,299	24,777,160	17,102	5,218,030	1,761	527,800
2	63,572	25,711,240	17,202	5,548,510	1,724	390,600
3	73,826	28,184,000	19,493	5,959,900	2,047	498,400

区 分	大津駅北口公共駐車場		大津京駅前公共駐車場		おまつり広場駐車場	
	台 数	収入額	台 数	収入額	台 数	収入額
平成 20 年度	142,289	55,576,360	38,457	21,201,650	50,503	25,956,050
21	144,977	55,289,340	36,886	19,110,300	42,705	17,341,270
22	148,495	55,058,060	37,449	18,044,400	37,978	14,226,670
22年 4 月	12,776	4,634,400	3,142	1,552,550	3,518	1,436,950
5	12,574	5,083,650	3,150	1,444,950	4,348	1,736,150
6	12,961	4,696,940	3,185	1,436,150	3,263	1,260,250
7	13,382	4,678,790	3,492	1,565,550	3,387	1,323,600
8	12,216	4,934,660	3,037	1,608,850	3,177	1,207,410
9	12,712	4,414,590	3,064	1,422,500	2,617	922,010
10	12,764	4,619,800	3,377	1,522,350	3,024	1,166,200
11	11,895	4,430,490	3,176	1,470,450	3,051	1,148,600
12	12,429	4,523,420	3,134	1,471,250	2,380	877,700
23年 1 月	10,773	4,339,290	2,672	1,593,500	1,837	650,400
2	11,164	4,149,600	2,735	1,392,900	3,262	1,144,400
3	12,849	4,552,430	3,285	1,563,400	4,114	1,353,000

資料:公益財団法人大津市公園緑地協会
建設部道路管理課

57 市営駐車場等利用状況(続)

区 分	打出の森駐車場		膳所駅前公共駐車場		サンシャイン駐車場	
	台 数	収入額	台 数	収入額	台 数	収 入 額
平成 20 年度	41,459	23,451,610	65,242	28,556,440	42,117	10,463,620
21	64,795	23,893,620	73,621	28,604,060	40,249	12,637,890
22	61,181	21,211,620	82,072	29,150,770	35,056	10,534,380
22年 4 月	5,084	1,893,800	7,273	2,600,200	4,416	1,030,830
5	6,141	1,966,650	7,415	2,592,100	5,067	2,280,080
6	5,524	2,006,300	7,697	2,872,580	2,473	721,300
7	5,341	2,003,700	8,000	2,624,390	3,245	948,100
8	5,888	1,968,330	6,828	2,631,850	4,890	1,467,550
9	5,433	1,706,140	6,437	2,374,450	2,593	853,220
10	4,876	1,773,750	7,139	2,276,990	3,209	760,900
11	5,186	2,000,600	6,212	2,331,840	2,334	637,400
12	4,248	1,747,350	6,966	2,301,490	1,845	767,100
23年 1 月	3,796	1,116,400	5,540	2,166,890	1,331	273,400
2	4,468	1,446,600	5,711	2,151,580	1,615	370,300
3	5,196	1,582,000	6,854	2,226,410	2,038	424,200

区 分	市民プラザ駐車場		膳所・晴嵐の道A駐車場		膳所・晴嵐の道B駐車場	
	台 数	収入額	台 数	収入額	台 数	収 入 額
平成 20 年度	23,187	7,863,650	18,495	8,254,550	5,474	1,953,110
21	24,435	9,344,310	13,522	5,404,680	6,843	2,773,640
22	23,627	9,123,320	13,608	5,231,280	7,463	2,961,330
22年 4 月	2,463	741,110	1,592	526,540	855	333,600
5	3,349	1,422,400	1,436	589,010	921	417,600
6	2,213	849,550	1,344	555,390	786	352,040
7	1,971	830,880	1,400	578,190	867	366,600
8	2,309	1,160,000	1,355	613,300	798	346,940
9	2,198	748,600	865	295,500	461	189,100
10	1,942	669,180	1,050	418,850	509	194,250
11	2,050	861,400	1,065	393,600	504	179,300
12	1,297	519,600	843	295,700	399	126,400
23年 1 月	786	240,700	866	360,500	431	142,700
2	1,326	449,500	676	226,900	306	92,300
3	1,723	630,400	1,116	377,800	626	220,500

(単位:台・円)

浜大津公共駐車場		大津駅南口公共駐車場		プロムナード駐車場	
台数	収入額	台数	収入額	台数	収入額
128,696	60,921,430	26,761	22,891,870	42,056	17,702,140
116,801	51,726,980	22,817	19,553,610	35,778	16,227,120
115,018	53,298,980	22,565	19,748,010	31,256	13,562,130
10,555	4,264,740	1,881	1,712,320	3,607	1,353,750
9,653	4,612,140	1,831	1,647,030	3,187	1,301,700
9,459	4,221,810	1,865	1,592,610	2,271	1,005,200
10,512	6,356,630	1,958	1,751,990	2,372	1,100,680
9,376	4,369,150	1,906	1,582,190	2,649	1,078,750
9,318	4,060,460	1,910	1,596,690	2,246	796,150
10,557	4,248,480	1,952	1,823,240	2,064	953,200
10,313	4,564,710	1,965	1,617,980	2,657	1,321,000
9,135	5,094,680	1,941	2,018,930	2,146	959,900
8,439	4,027,180	1,596	1,372,620	2,133	887,000
8,565	3,502,880	1,701	1,492,320	2,876	1,436,700
9,136	3,976,120	2,059	1,540,090	3,048	1,368,100

西の庄月極駐車場		唐崎駅前月極駐車場		本丸町月極駐車場	
台数	収入額	台数	収入額	台数	収入額
466	2,446,500	1,649	12,120,150	322	3,220,000
464	2,436,000	1,568	11,525,747	325	3,250,000
495	2,602,500	1,541	11,326,350	324	3,240,000
37	194,250	142	1,043,700	26	260,000
37	194,250	130	955,500	28	280,000
37	198,000	131	962,850	27	270,000
41	215,250	127	933,450	27	270,000
48	252,000	122	896,700	27	270,000
41	215,250	144	1,058,400	27	270,000
42	220,500	124	911,400	26	260,000
45	236,250	123	904,050	27	270,000
43	225,750	129	948,150	28	280,000
43	225,750	120	882,000	26	260,000
39	204,750	124	911,400	28	280,000
42	220,500	125	918,750	27	270,000

資料:公益財団法人大津市公園緑地協会
建設部道路管理課

57 市営駐車場等利用状況(続)

(単位:台・円)

区 分	垣内月極駐車場		逢坂月極駐車場		逢坂第2月極駐車場	
	台 数	収入額	台 数	収入額	台 数	収入額
平成 20 年度	162	1,458,000	332	3,652,000	95	1,045,000
21	161	1,449,000	331	3,641,000	96	1,056,000
22	165	1,485,000	326	3,586,000	93	1,023,000
22年 4 月	14	126,000	27	297,000	7	77,000
5	12	108,000	24	264,000	8	88,000
6	17	153,000	27	297,000	9	99,000
7	13	117,000	26	286,000	7	77,000
8	14	126,000	27	297,000	8	88,000
9	13	117,000	27	297,000	8	88,000
10	13	117,000	27	297,000	5	55,000
11	14	126,000	29	319,000	11	121,000
12	15	135,000	30	330,000	7	77,000
23年 1 月	12	108,000	26	286,000	9	99,000
2	15	135,000	28	308,000	7	77,000
3	13	117,000	28	308,000	7	77,000

資料:公益財団法人大津市公園緑地協会
建設部道路管理課

58 有料道路等利用状況

(単位:台)

区 分		総 数	普 通 車	大 型 I	大 型 II	軽自動車	軽 車 両		
琵琶湖大橋	平成 20 年度	12,716,432	8,469,834	422,402	43,993	3,639,347	140,856		
		12,521,653	8,201,439	378,883	37,176	3,761,358	142,797		
		12,481,746	8,070,307	372,035	37,894	3,859,897	141,613		
	22年	4 月	1,039,179	671,931	29,722	3,035	323,310	11,181	
			1,103,493	721,969	29,137	3,709	335,145	13,533	
			1,026,242	654,890	34,222	3,427	320,718	12,985	
		1,107,549	717,600	34,133	3,146	338,923	13,747		
		1,147,943	759,388	27,276	2,766	342,938	15,575		
		1,057,498	682,585	30,177	3,002	326,811	14,923		
		1,073,418	691,977	30,703	3,646	333,067	14,025		
		1,050,602	676,424	33,417	4,576	323,612	12,573		
		1,015,009	652,205	32,059	2,951	318,010	9,784		
		23年	1 月	917,295	594,709	26,099	2,377	287,190	6,920
				915,394	586,143	31,019	2,563	288,000	7,669
				1,028,124	660,486	34,071	2,696	322,173	8,698
近江大橋	平成 20 年度	11,980,637	8,006,767	79,358	9,560	3,572,564	312,388		
		11,979,179	7,905,481	69,615	9,062	3,661,865	333,156		
		11,872,241	7,720,822	67,746	9,679	3,751,865	322,129		
	22年	4 月	987,967	644,642	4,911	857	312,089	25,468	
			1,020,323	670,753	4,112	1,082	315,911	28,465	
			990,636	640,714	5,187	686	314,549	29,500	
		1,043,232	679,642	5,529	788	326,893	30,380		
		1,029,204	673,182	5,701	720	317,400	32,201		
		976,268	632,387	6,698	790	306,015	30,378		
		1,011,361	653,589	6,742	985	320,240	29,805		
		975,765	629,628	6,257	1,076	311,374	27,430		
		1,003,625	652,601	6,267	747	319,576	24,434		
		23年	1 月	931,075	611,316	5,479	621	294,108	19,551
				887,289	574,057	5,286	565	286,837	20,544
				1,015,496	658,311	5,577	762	326,873	23,973
途中ネル	平成 20 年度	896,055	701,322	18,594	5,308	166,674	4,157		
		966,195	713,698	73,491	5,042	170,387	3,577		
		552,428	405,114	45,241	2,526	97,266	2,281		
	22年	4 月	79,556	57,789	6,518	465	14,516	268	
			100,520	75,226	6,308	468	18,077	441	
			73,164	50,128	8,924	638	13,192	282	
		92,389	66,373	9,497	335	15,806	378		
		120,303	91,126	8,053	369	20,262	493		
		86,496	64,472	5,941	251	15,413	419		
		10							
		11							
		12							
		23年	1 月						

平成22年10月1日から無料開放

(注) 大型 I とは普通貨物自動車(3軸以下)、路線バス、牽引自動車と被牽引自動車との連結車両(3軸以下)であり、また大型 II とは普通貨物自動車(4軸以上)、観光バス、牽引自動車と被牽引自動車との連結車両(4軸以上)である。資料:滋賀県道路公社

59 JR市内各駅の乗車人員

(単位:千人)

区 分	平 成 20 年 度			平 成 21 年 度			平 成 22 年 度		
	定 期 乗 車	定 期 外 乗 車	合 計	定 期 乗 車	定 期 外 乗 車	合 計	定 期 乗 車	定 期 外 乗 車	合 計
総数	30,202	12,051	42,253	30,029	11,477	41,506	30,081	11,451	41,532
<琵琶湖線>	18,871	7,579	26,450	18,745	7,175	25,920	18,815	7,114	25,929
大 津	4,360	2,111	6,471	4,317	2,022	6,339	4,338	1,965	6,303
膳 所	3,331	1,356	4,687	3,367	1,253	4,620	3,396	1,218	4,614
石 山	6,431	2,479	8,910	6,370	2,382	8,752	6,407	2,410	8,817
瀬 田	4,750	1,632	6,382	4,691	1,518	6,209	4,673	1,521	6,194
<湖西線>	11,331	4,472	15,803	11,284	4,302	15,586	11,266	4,337	15,603
北小松	98	59	156	93	56	149	89	54	143
近江舞子	198	104	302	198	95	293	198	99	298
比 良	423	67	490	441	66	507	445	69	514
志 賀	210	96	306	207	89	296	212	90	301
蓬 萊	343	49	392	341	48	389	332	50	382
和 邇	770	253	1,023	754	231	985	749	234	982
小 野	1,161	309	1,470	1,120	295	1,414	1,083	296	1,380
堅 田	2,015	853	2,869	2,020	827	2,847	1,996	834	2,830
おごと温泉	1,789	566	2,355	1,768	534	2,302	1,789	553	2,342
比叡山坂本	1,223	582	1,805	1,204	554	1,758	1,196	543	1,739
唐 崎	863	379	1,242	876	378	1,254	870	388	1,258
大津京	2,239	1,154	3,393	2,262	1,130	3,392	2,307	1,126	3,433

(注)1.乗車の人数は1日平均の値に365日に乗じたもの。

資料:西日本旅客鉄道株式会社京都支社

2.単位未満は四捨五入してあるため、合計が合わない場合がある。

60 京阪電車市内各駅の乗降人員

(1) 石山坂本線

平成22年度(単位:千人)

区分	総数		坂本		松ノ馬場		穴太		滋賀里		南滋賀	
	乗車	降車	乗車	降車	乗車	降車	乗車	降車	乗車	降車	乗車	降車
計	12,036	11,755	500	465	299	268	149	154	434	440	345	331
定期	6,525	6,384	300	290	176	152	86	75	234	243	199	183
定期外	5,511	5,371	200	175	123	116	63	79	200	197	146	148

区分	近江神宮前		皇子山		別所		三井寺		浜大津		島ノ関	
	乗車	降車	乗車	降車	乗車	降車	乗車	降車	乗車	降車	乗車	降車
計	299	285	1,110	1,140	589	555	342	336	1,191	1,037	468	444
定期	154	134	621	604	376	366	127	134	460	412	223	232
定期外	145	151	489	536	213	189	215	202	731	625	245	212

区分	石場		京阪膳所		錦		膳所本町		中ノ庄		瓦ヶ浜	
	乗車	降車	乗車	降車	乗車	降車	乗車	降車	乗車	降車	乗車	降車
計	664	598	1,378	1,434	367	403	704	682	303	294	243	236
定期	302	261	770	790	251	262	479	476	159	155	127	121
定期外	362	337	608	644	116	141	225	206	144	139	116	115

区分	粟津		京阪石山		唐橋前		石山寺	
	乗車	降車	乗車	降車	乗車	降車	乗車	降車
計	304	281	1,294	1,553	474	386	579	433
定期	148	146	719	854	274	229	340	265
定期外	156	135	575	699	200	157	239	168

(注)旅客乗降調査結果に365日に乗じたものである。資料:京阪電気鉄道(株)大津鉄道部

(2) 京津線

平成22年度(単位:千人)

区分	総数		上栄町		大谷		追分		四宮(京都)		京阪山科(京都)	
	乗車	降車	乗車	降車	乗車	降車	乗車	降車	乗車	降車	乗車	降車
計	1,936	1,891	308	334	69	60	286	263	471	460	802	774
定期	848	870	101	103	29	24	165	152	246	242	307	349
定期外	1,088	1,021	207	231	40	36	121	111	225	218	495	425

(注)旅客乗降調査結果に365日に乗じたものである。

資料:京阪電気鉄道(株)大津鉄道部

61 自動車保有台数

各年度末現在(単位:台)

区 分		平成18年度	19	20	21	22
総合計		203,527	209,996	211,477	211,997	208,626
貨物用	普通車	3,065	3,180	3,136	3,057	2,871
	小型車	7,876	8,100	6,732	6,479	6,091
	被牽引車	61	61	62	61	49
乗合自動車		559	571	567	563	562
乗用	普通車	41,433	43,343	43,485	43,990	43,706
	小型車	57,036	59,446	58,628	57,961	55,393
特種用途車		2,343	2,478	1,999	2,445	2,342
大型特殊車		238	252	250	250	238
小型二輪車		2,769	3,069	3,176	3,256	3,231
軽自動車		51,850	53,610	57,820	58,952	60,179
原付自転車		32,705	32,359	32,211	31,651	30,707
小型特殊車		3,592	3,527	3,411	3,332	3,257

資料:近畿運輸局滋賀運輸支局
総務部市民税課

62 電話施設状況

各年度末現在(単位:件)

区 分	加 入 電 話					公 衆 電 話		
	総 数	一 般 加 入 電 話			ビル 電話	総 数	カード (緑)	デジ タル (灰)
		小 計	事務用	住宅用				
平成18年度	102,285	101,973	19,897	82,076	312	569	405	164
19	101,698	101,393	26,808	74,585	305	679	475	204
20	91,466	91,173	24,567	66,606	293	656	456	200
21	82,864	82,598	22,508	60,090	266	566	386	180
22	63,685	63,444	14,251	49,193	241	530	352	178

資料:西日本電信電話株式会社滋賀支店

63 国道交通量

(単位:台)

区 分	国 道 1 号							
	竜が丘		大谷町		横木一丁目		瀬田橋本町	
	平成17年	22	平成17年	22	平成17年	22	平成17年	22
自動車類交通量 (24時間交通量)	31,030	27,897	43,563	39,135	50,965	69,348	20,827	19,010
小型車	-	23,396	-	33,656	-	58,606	-	16,924
大型車	-	4,501	-	5,479	-	10,742	-	2,086
乗用車	19,716	-	28,973	-	32,343	-	15,332	-
バス	239	-	93	-	675	-	133	-
小型貨物自動車	4,808	-	8,605	-	8,494	-	3,257	-
普通貨物自動車	6,267	-	5,892	-	9,453	-	2,105	-
自動車類交通量 (12時間交通量)	19,113	18,063	27,697	25,886	33,045	46,161	14,564	14,306
小型車	-	15,755	-	22,679	-	40,112	-	12,785
大型車	-	2,308	-	3,207	-	6,049	-	1,521

区 分	国道1号(京滋バイパス)						国道161号	
	瀬田東～石山		石山～南郷		南郷～笠取		尾花川	
	平成17年	22	平成17年	22	平成17年	22	平成17年	22
自動車類交通量 (24時間交通量)	26,774	43,802	31,046	48,886	30,379	47,815	32,538	29,161
小型車	-	27,029	-	30,876	-	30,171	-	27,691
大型車	-	16,773	-	18,010	-	17,644	-	1,470
乗用車	-	-	-	-	-	-	24,898	-
バス	-	-	-	-	-	-	281	-
小型貨物自動車	-	-	-	-	-	-	5,399	-
普通貨物自動車	-	-	-	-	-	-	1,960	-
自動車類交通量 (12時間交通量)	17,520	29,252	20,567	32,844	19,981	31,936	23,510	21,778
小型車	-	20,439	-	23,225	-	22,589	-	20,587
大型車	-	8,813	-	9,619	-	9,347	-	1,191

区 分	国道161号							
	藤尾奥町		本堅田四丁目		仰木の里東		北小松	
	平成17年	22	平成17年	22	平成17年	22	平成17年	22
自動車類交通量 (24時間交通量)	38,414	37,422	21,958	21,715	23,925	26,366	19,273	20,172
小型車	-	31,046	-	20,529	-	22,778	-	15,177
大型車	-	6,376	-	1,186	-	3,588	-	4,995
乗用車	26,949	-	16,191	-	13,696	-	-	-
バス	178	-	103	-	72	-	-	-
小型貨物自動車	5,889	-	4,370	-	3,915	-	-	-
普通貨物自動車	5,398	-	1,294	-	6,242	-	-	-
自動車類交通量 (12時間交通量)	26,217	25,816	15,740	16,277	16,956	18,976	13,143	14,594
小型車	-	22,010	-	15,324	-	17,251	-	11,689
大型車	-	3,806	-	953	-	1,725	-	2,905

(注) 1.24時間交通量:7時～翌7時
2.12時間交通量:7時～19時

資料:各年道路交通センサス

64 水道事業の推移

各年度末現在

区 分	平成18年度	19	20	21	22
総人口 (人)	329,675	332,427	334,341	337,281	338,751
総世帯数 (世帯)	128,255	130,796	132,882	135,422	137,107
給水人口 (人)	327,145	329,376	332,176	335,102	336,520
給水戸数 (戸)	134,010	136,504	138,376	140,959	142,560
年間配水量 (m ³)	46,008,849	46,042,546	45,433,141	45,089,090	44,933,516
一日最大配水量 (m ³)	157,501	157,585	157,519	157,270	157,297
一日平均配水量 (m ³)	126,052	125,799	124,474	123,532	123,106
年間給水量 (m ³)	42,129,500	42,161,719	41,690,123	41,316,688	41,547,655
一日平均給水量 (m ³)	115,423	115,196	114,220	113,196	113,829
配水管総延長 (m)	1,288,596	1,307,090	1,327,173	1,347,005	1,364,105
消火栓数 (件)	5,389	5,431	5,485	5,527	5,569
給水収益 (千円)	5,013,221	4,877,872	4,784,832	5,740,193	5,826,805
総費用 (千円)	5,621,082	5,596,994	5,613,686	5,549,823	5,496,606
総収益 (千円)	5,624,890	5,498,634	5,420,330	6,335,403	6,503,440

(注)簡易水道を含む。

資料:企業局企業総務課

65 配水量の状況

(単位: m³)

区 分	平成18年度	19	20	21	22
総数	46,008,849	46,042,546	45,433,141	45,089,090	44,958,880
上水道計	45,741,942	45,793,998	45,181,957	44,845,752	44,764,014
比良	895,194	928,026	930,283	933,722	988,574
八屋戸	1,448,990	1,417,717	1,400,272	1,442,844	1,322,433
真野	9,295,780	9,305,590	9,086,580	8,920,800	8,871,490
柳が崎	14,384,440	13,934,930	13,942,850	13,676,560	13,861,790
膳所	10,929,970	11,448,300	11,525,350	11,593,520	11,177,920
新瀬田	7,973,250	7,962,450	7,592,040	7,672,230	7,916,200
南部	168,750	143,200	87,300	-	-
藤尾	645,568	653,785	617,282	606,076	625,607
簡易水道	266,907	248,548	251,184	243,338	194,866

(注)1.簡易水道は、葛川、坂下、途中、上龍華、伊香立、富川の各簡易水道の計である。

資料:企業局企業総務課

2.伊香立簡易水道は、平成23年12月～平成24年2月において段階的に上水道へ

統合したため、真野浄水場の配水量の一部に伊香立簡易水道への給水分が含まれる。

66 用途別給水の状況

区 分		平成18年度	19	20	21	22
総 数	件数	134,010	136,504	138,376	140,952	142,560
	給水量(m ³)	42,129,500	42,161,719	41,690,123	41,316,688	41,547,655
家 庭 用	件数	123,176	125,546	127,370	129,822	131,451
	給水量(m ³)	31,090,371	31,287,522	31,077,296	31,056,546	31,261,689
工 業 用	件数	238	234	230	221	223
	給水量(m ³)	1,986,022	1,893,675	1,911,545	1,704,126	1,693,969
商 業 用	件数	6,249	6,216	6,161	6,131	6,115
	給水量(m ³)	5,379,677	5,245,426	5,000,298	4,828,467	4,851,171
公 用	件数	1,356	1,389	1,390	1,464	1,502
	給水量(m ³)	2,259,617	2,280,399	2,200,188	2,203,768	2,266,886
医 療 用	件数	413	414	425	430	436
	給水量(m ³)	752,776	784,431	776,656	788,638	779,574
浴 場 用	件数	19	18	17	17	15
	給水量(m ³)	40,904	35,991	31,601	29,647	25,291
そ の 他	件数	1,718	1,849	1,949	2,053	2,144
	給水量(m ³)	398,169	416,672	477,344	497,728	501,959
簡易水道	件数	841	838	834	814	674
	給水量(m ³)	221,964	217,603	215,195	207,768	167,116

資料:企業局企業総務課

67 下水処理量の推移

区 分		総 数	大 津	湖南中部	湖 西	藤 尾
平成	18 年度	47,102,965	19,281,710	12,320,046	14,970,599	530,610
	19	46,265,797	18,366,670	12,219,227	15,149,915	529,985
	20	47,323,546	19,166,270	12,463,472	15,164,730	529,074
	21	46,261,161	18,513,030	12,453,161	14,769,036	525,934
	22	48,276,820	19,527,480	12,683,802	15,528,458	537,080
22年	4 月	4,192,777	1,789,400	1,025,889	1,337,378	40,110
	5	4,405,826	1,862,420	1,100,991	1,396,535	45,880
	6	4,262,409	1,797,570	1,072,465	1,348,366	44,008
	7	5,019,430	2,156,010	1,194,314	1,621,294	47,812
	8	4,126,706	1,703,600	1,057,194	1,319,701	46,211
	9	3,945,419	1,568,910	1,046,702	1,283,216	46,591
	10	4,079,212	1,643,290	1,094,733	1,295,600	45,589
	11	3,619,077	1,375,090	1,038,011	1,160,681	45,295
23年	1 月	3,623,438	1,379,060	1,003,767	1,195,344	45,267
	2	3,360,297	1,300,960	948,148	1,067,023	44,166
	3	3,916,728	1,499,580	1,083,593	1,290,802	42,753

資料:企業局企業総務課

68 下水道事業整備状況

平成23年3月31日現在

区 分	大 津 公 共		湖 南 中 部	
	計 画	22年度末	計 画	22年度末
処理区域面積 (ha)	1,471.3	1,415.6	3,045.4	1,651.5
計画区域内人口 (人)	105,300	105,936	106,600	107,286
処理区域内人口 (人)	-	105,609	-	102,552
水洗化人口 (人)	-	103,924	-	99,760
普及率 (%)	$\frac{\text{処理区域内人口}}{\text{計画区域内人口}}$		-	95.6
水洗化率 (%)	$\frac{\text{水洗化人口}}{\text{処理区域内人口}}$		-	97.3
処理能力 (m ³ /日)	88,400	88,400	-	-
ポンプ場 (箇所)	-	27	-	37
管渠延長 (km)	-	354.5	-	407.2

湖 西		藤 尾		総 数	
計 画	22年度末	計 画	22年度末	計 画	22年度末
3,429.4	2,142.9	92.0	92.0	8,038.1	5,302.0
122,400	118,615	6,200	5,756	340,500	337,593
-	113,562	-	5,710	-	327,433
-	108,734	-	5,094	-	317,512
-	95.7	-	99.2	-	97.0
-	95.7	-	89.2	-	97.0
-	-	-	-	-	-
-	72	-	2	-	138
-	574.9	-	22.6	-	1,359.1

資料:企業局企業総務課

69 電気需要状況

区 分		平成18年度	19	20	21	22
電 灯	需要口数	174,782	176,383	178,858	185,617	186,620
	消費量(MWh)	718,028	756,624	750,333	766,804	828,860
電 力	需要口数	13,850	13,564	13,296	13,376	13,073
	消費量(MWh)	79,001	78,069	72,947	71,915	75,956

(注)1.需要口数は各年度末時点の数量である。

資料:関西電力株式会社滋賀支店

2.平成18年度より特定規模需要の数値は含まれていない(非公表)。

特定規模需要とは、電力小売部分自由化の対象となる需要のこと

(高圧(6,000ボルト)以上で受電し、使用規模が原則として50キロワット以上のもの)。

70 ガス事業の推移

区 分	平成18年度	19	20	21	22
総 人 口 (人)	329,675	332,427	334,341	337,281	338,751
総 世 帯 数 (世帯)	128,255	130,796	132,882	135,422	137,107
供 給 戸 数 (戸)	94,625	95,091	94,965	94,948	94,508
年間ガス購入量 (m ³)	146,540,666	180,030,096	172,786,728	176,951,480	187,804,336
一日平均ガス購入量 (m ³)	401,481	491,886	473,388	484,798	514,532
年間ガス供給量 (m ³)	151,405,002	186,674,943	184,946,504	183,983,733	195,413,903
一日平均ガス供給量 (m ³)	414,808	510,041	506,703	504,065	535,380
ガ ス 売 上 (千円)	11,933,788	13,674,889	15,859,316	13,308,282	14,517,003
総 費 用 (千円)	11,263,034	13,317,866	15,364,643	12,920,421	14,167,451
総 収 益 (千円)	12,243,569	14,128,783	16,311,772	13,785,488	15,628,206

(注)1.ガス購入量・供給量は、45MJ/m³換算。

資料：企業局企業総務課

2.総人口、総世帯数、供給戸数は年度末現在。

71 用途別ガス使用状況

区 分	平成18年度	19	20	21	22	
総 数	件 数	94,625	95,091	94,965	94,948	94,508
	使用量(m ³)	151,405,002	186,674,943	184,946,504	183,983,733	195,413,902
家 庭 用	件 数	90,773	91,304	91,193	91,214	90,827
	使用量(m ³)	40,261,974	40,380,506	38,871,862	38,950,294	39,302,966
工 業 用	件 数	72	78	78	73	76
	使用量(m ³)	86,719,903	120,018,957	120,201,414	118,778,759	127,909,536
商 業 用	件 数	2,771	2,699	2,679	2,641	2,579
	使用量(m ³)	12,680,695	13,246,988	12,978,933	13,407,351	14,237,588
公 用	件 数	735	737	739	742	748
	使用量(m ³)	8,868,663	9,410,578	9,054,114	9,111,798	9,996,604
医 療 用	件 数	247	247	251	254	254
	使用量(m ³)	2,864,922	3,610,030	3,832,322	3,728,599	3,960,500
液化石油ガス用	件 数	27	26	25	24	24
	使用量(m ³)	8,845	7,884	7,859	6,932	6,708

(注)ガス購入量・供給量は、45MJ/m³換算。

資料：企業局企業総務課

72 大津市中小企業振興資金融資制度斡旋状況

(1) 月別

区 分	件 数	金 額 (万円)
平成 18 年度	272	141,166
19	323	167,595
20	110	40,452
21	77	23,251
22	47	14,433
22年 4 月	2	180
5	6	1,400
6	6	2,150
7	4	2,570
8	2	1,000
9	3	685
10	7	1,663
11	4	1,660
12	7	1,230
23年 1 月	2	750
2	1	200
3	3	945

資料:産業観光部産業政策課

(2) 業種別

平成22年度

区 分	件 数	金 額 (万円)
総 数	47	14,433
建 設	12	4,870
製 造	1	123
卸 ・ 小 売	15	4,590
飲 食	4	740
サ ー ビ ス	10	2,925
そ の 他	5	1,185

資料:産業観光部産業政策課

(3) 規模別

平成22年度

区 分	件 数	金 額 (万円)
総 数	47	14,433
個 人	32	8,063
本人、家族のみ	15	3,710
1人	11	2,723
2人	2	500
3人～5人	4	1,130
6人以上	-	-
法 人	15	6,370
500万円未満	13	5,370
500万円以上1,000万円未満	1	500
1,000万円以上2,000万円未満	1	500
2,000万円以上	-	-

(注)1.「個人」は従業員数別、「法人」は資本金別にそれぞれ区分している。

資料:産業観光部産業政策課

2.法人の資本金は、万円未満四捨五入で区分している。

(4) 資金別

平成22年度

区 分	件 数	金 額 (万円)
小規模企業者小口簡易資金融資制度	46	14,288
中小企業経営安定資金融資制度	1	145

資料:産業観光部産業政策課

73 市内信用保証状況

(単位:件・千円)

区 分	保証承諾		代位弁済(元利)		保証債務残高	
	件数	金額	件数	金額	件数	金額
平成 18 年度	2,991	27,151,559	163	1,020,284	8,424	59,011,202
19	2,782	26,124,009	224	1,377,361	8,179	56,495,191
20	2,992	44,934,685	320	2,839,239	6,730	61,527,778
21	2,462	29,026,467	227	2,111,487	6,363	64,137,145
22	2,184	27,620,397	145	1,574,871	6,192	62,379,862

資料:滋賀県信用保証協会

74 手形交換高及び不渡手形発生件数

(単位:件・枚・千円)

区 分	手形交換高		不渡手形実数		取引停止処分		
	枚数	金額	枚数	金額	件数	枚数	金額
平成 18 年度	686,631	892,190,069	1,204	1,489,851	56	122	101,099
19	636,871	936,491,938	1,053	1,471,483	54	107	146,145
20	563,170	808,300,334	1,447	2,089,095	64	188	198,767
21	479,735	676,213,011	1,314	1,275,360	44	170	171,198
22	433,113	590,513,732	668	1,553,081	28	40	161,451

資料:(社)滋賀県銀行協会大津手形交換所

75 市内金融機関店舗数

平成23年3月31日現在

区 分	金融機関数	店舗総数	本店数	支店数	出張所等数
総 数	17	83	4	60	19(1)
銀 行	6	48	1	35	12(1)
政府系金融機関	2	4	-	4	-
信用金庫	2	11	-	11	-
信用組合	4	4	1	3	-
農業協同組合	2	15	2	6	7
そ の 他	1	1	-	1	-

資料:市内各金融機関

- (注)1.「銀行」は、関西アーバン銀行、京都銀行、滋賀銀行、中央三井信託銀行、福井銀行、みずほ銀行である。
 2.「政府系金融機関」は、日本政策金融公庫、商工組合中央金庫である。
 3.「信用金庫」は、京都信用金庫、京都中央信用金庫である。
 4.「信用組合」は、近畿産業信用組合、京滋信用組合、滋賀県信用組合、滋賀県民信用組合である。
 5.「農業協同組合」は、滋賀県信用農業協同組合連合会、レーク大津農業協同組合である。
 6.「その他」は、近畿労働金庫である。
 7.出張所等数の()書きは代理店数で、内数である。

76 銀行預金貸付残高

(1) 預金残高

各年度末現在(単位:百万円)

区 分	総 額	当座預金	普通預金	通知預金	定期預金	定期積金
平成 18 年度	1,292,474	27,150	511,856	10,838	610,443	1,979
19	1,369,686	25,721	492,027	7,407	705,930	1,246
20	1,383,620	22,984	497,717	10,742	734,292	1,173
21	1,467,933	22,303	491,094	2,786	820,334	934
22	1,471,860	28,301	504,669	5,641	787,522	565

区 分	納税預金	譲渡性預金	外貨預金	貯蓄預金	その他
平成 18 年度	262	86,840	10,446	15,272	17,388
19	233	78,271	17,742	14,306	26,802
20	353	77,300	8,479	12,881	17,699
21	386	90,182	8,639	12,135	19,138
22	458	98,413	10,497	11,366	24,424

(2) 貸付残高

各年度末現在(単位:百万円)

区 分	総 額	証書貸付	手形貸付	当座貸越	割引手形	外貨貸付	その他
平成 18 年度	805,696	660,877	53,221	86,137	4,503	959	-
19	852,433	709,741	48,451	89,140	4,400	702	-
20	890,559	743,235	40,811	103,767	2,260	486	-
21	890,559	767,299	39,023	58,160	2,180	697	-
22	870,355	769,419	37,666	58,316	2,748	2,206	-

(注)1.銀行は、関西アーバン銀行、京都銀行、滋賀銀行、中央三井信託銀行、福井銀行、みずほ銀行である。資料:市内各銀行

2.各銀行四捨五入のため、内訳の合計数と総額が一致しないことがある。

3.非公表部分を除く。

77 その他の金融機関別預金貸付残高

(1) 預金残高

平成22年度末現在(単位:百万円)

区 分	総 額	当座預金	普通預金	通知預金	定期預金	定期積金
政府系金融機関	24,338	2,308	5,660	959	15,188	-
信用組合	49,309	222	6,438	41	41,724	847
そ の 他	1,245,072	13,616	69,899	31,762	1,062,046	9,299

区 分	納税預金	相互掛金	譲渡性預金	外貨預金	貯蓄預金	その他
政府系金融機関	3	-	-	83	-	137
信用組合	-	-	-	-	20	16
そ の 他	164	-	30,193	64	14,218	13,810

(2) 貸付残高

平成22年度末現在(単位:百万円)

区 分	総 額	証書貸付	手形貸付	当座貸越	割引手形	外貨貸付	その他
政府系金融機関	145,479	134,620	2,425	7,817	583	-	34
信用組合	31,579	11,684	19,443	261	191	-	-
そ の 他	280,585	254,087	8,073	16,181	1,041	-	1,201

(注)1.「政府系金融機関」は、日本政策金融公庫、商工組合中央金庫である。資料:市内各金融機関

2.「信用組合」は、近畿産業信用組合、京滋信用組合、滋賀県信用組合、滋賀県民信用組合である。

3.「その他」は、京都信用金庫、京都中央信用金庫、近畿労働金庫、滋賀県信用農業協同組合連合会、レーク大津農業協同組合である。

4.各金融機関四捨五入のため、内訳の合計数と総額は一致しないことがある。

78 品目別消費者物価指数(大津市)

(平成17年=100)

区 分	平成17年	18	19	20	21	22
総	100.0	100.4	100.2	101.5	100.7	99.3
食	100.0	100.8	100.4	104.1	103.9	102.1
穀類	100.0	97.8	97.6	103.7	107.1	103.9
魚介類	100.0	102.8	104.0	107.6	106.8	103.1
肉類	100.0	102.7	100.5	104.0	102.5	101.8
乳卵類	100.0	96.7	96.4	102.4	109.5	106.0
野菜・海藻類	100.0	103.1	100.0	107.9	108.8	111.8
果物	100.0	100.6	112.8	108.1	107.4	109.6
油脂・調味料	100.0	98.6	97.4	100.6	100.8	96.6
菓子類	100.0	99.8	97.9	99.9	95.5	93.5
調理食	100.0	100.4	102.5	106.9	105.6	103.0
飲料	100.0	97.3	94.7	93.3	91.4	88.7
酒	100.0	99.1	92.8	92.1	92.6	91.8
外食	100.0	102.2	102.6	106.5	106.3	103.7
住	100.0	100.2	100.4	100.2	100.4	97.5
家賃	100.0	100.0	99.9	99.6	99.5	96.9
設備維持	100.0	101.5	102.3	103.0	104.9	100.6
光熱・水道	100.0	101.9	101.9	105.4	106.6	106.1
電気ガス	100.0	98.7	99.0	101.4	101.4	99.1
他の光熱	100.0	105.3	104.4	107.9	108.0	103.6
上下水道料	100.0	124.2	127.4	162.6	110.9	123.2
家具・家事用品	100.0	100.0	100.0	100.0	113.4	117.8
家庭用耐久財	100.0	98.5	97.5	97.7	94.9	91.9
室内装備	100.0	97.2	93.0	93.3	90.8	88.1
寝具	100.0	90.2	92.4	97.8	92.4	87.1
家事雑貨	100.0	99.9	100.2	99.9	100.2	99.9
家事用消耗品	100.0	98.6	99.2	98.6	95.0	93.4
家事用消耗品	100.0	103.9	104.4	102.7	100.0	94.6
家事用消耗品	100.0	100.0	99.9	99.7	99.2	99.2
被服及び履物	100.0	100.1	99.5	99.8	99.2	99.1
衣類	100.0	101.3	99.5	98.5	97.6	98.0
シャツ・セーター・下着	100.0	97.9	97.7	100.0	100.0	98.6
履物	100.0	101.6	104.0	104.3	101.9	104.8
他の被服	100.0	99.1	99.0	98.1	100.4	99.3
被服関連サービス	100.0	100.6	101.3	102.5	101.0	99.5
保健医療	100.0	99.5	99.6	99.1	98.3	97.6
医薬品・健康保持用摂取品	100.0	100.1	99.7	101.7	99.2	97.3
保健医療用品・器具	100.0	99.2	97.8	92.3	88.8	87.4
保健医療サービス	100.0	99.5	100.4	100.9	102.0	102.2
交通・通信	100.0	100.7	101.1	103.1	98.4	99.4
交通	100.0	99.9	99.9	99.8	97.7	96.7
自動車等関係	100.0	102.7	104.1	107.4	100.1	102.4
通信	100.0	96.4	94.7	94.8	94.7	94.2
教育	100.0	101.3	102.1	102.8	104.7	100.4
授業料等	100.0	101.5	102.3	102.8	103.4	93.8
教科書・学習参考	100.0	100.1	101.3	101.4	107.6	108.4
補習教育	100.0	100.4	101.2	103.0	110.1	128.6
教養娯楽	100.0	98.4	96.7	95.5	93.4	92.3
教養娯楽用耐久財	100.0	84.8	72.2	58.4	44.4	35.9
教養娯楽用品	100.0	99.2	97.6	98.9	99.5	99.0
書籍・他の印刷物	100.0	100.4	100.6	100.7	100.9	101.1
教養娯楽サービス	100.0	101.0	101.2	101.8	100.7	100.8
諸雑費	100.0	100.8	101.3	102.1	102.1	103.0
理美容サービス	100.0	100.0	99.9	100.2	100.1	100.1
理美容用品	100.0	99.9	98.4	99.7	99.0	97.4
身の回り用品	100.0	101.0	106.3	107.9	109.2	106.1
たばこ	100.0	104.6	109.1	109.2	109.2	119.7
他の諸雑費	100.0	100.9	101.2	101.7	101.9	104.0

資料:総務省統計局「消費者物価指数年報」

79 都市別消費者物価指数

年次	総合										食			
	全都市	中都市	近畿	(京阪神)	大津	京都	大阪	神戸	奈良	和歌山	全都市	中都市	近畿	(京阪神)
平成 17 年	100.0	100.0	100.0	100.0	100.0	100.0	100.0	100.0	100.0	100.0	100.0	100.0	100.0	100.0
18	100.2	100.2	100.1	100.1	100.4	99.9	100.1	100.0	99.7	100.3	100.5	100.5	100.5	100.6
19	100.3	100.3	100.1	100.1	100.2	99.9	100.0	99.9	99.9	100.9	100.8	100.8	100.9	100.9
20	101.6	101.5	101.3	101.2	101.5	100.9	100.7	100.9	101.3	102.6	103.3	103.5	103.4	103.4
21	100.3	100.2	100.1	100.1	100.7	100.0	100.0	99.8	99.5	102.0	103.4	103.6	103.3	103.2
22	99.5	99.5	99.6	99.5	99.3	99.1	97.9	99.4	98.4	101.8	103.0	103.1	103.2	103.0

年次	光熱・水道										家具			
	全都市	中都市	近畿	(京阪神)	大津	京都	大阪	神戸	奈良	和歌山	全都市	中都市	近畿	(京阪神)
平成 17 年	100.0	100.0	100.0	100.0	100.0	100.0	100.0	100.0	100.0	100.0	100.0	100.0	100.0	100.0
18	103.3	103.2	101.9	102.0	101.9	101.7	101.4	101.4	101.6	102.3	97.9	97.9	98.3	98.5
19	104.1	103.9	102.4	102.5	101.9	102.1	101.8	101.9	102.1	102.8	96.4	96.1	97.1	97.1
20	110.0	109.6	106.9	106.6	105.4	105.7	105.5	105.5	106.0	108.4	96.1	96.2	96.8	96.9
21	106.0	105.8	104.9	104.9	106.6	104.4	104.5	104.4	104.2	105.7	93.9	94.1	94.5	94.6
22	105.4	105.1	104.0	103.6	106.1	102.5	102.3	102.4	102.7	104.3	89.5	89.9	89.9	89.7

年次	保健医療										交通			
	全都市	中都市	近畿	(京阪神)	大津	京都	大阪	神戸	奈良	和歌山	全都市	中都市	近畿	(京阪神)
平成 17 年	100.0	100.0	100.0	100.0	100.0	100.0	100.0	100.0	100.0	100.0	100.0	100.0	100.0	100.0
18	99.4	99.3	99.1	99.1	99.5	100.1	98.6	99.9	98.9	99.2	100.2	100.3	100.1	100.1
19	99.7	99.7	99.5	99.5	99.6	100.4	98.9	100.4	98.9	99.3	100.3	100.4	100.2	100.1
20	99.5	99.5	99.3	99.4	99.1	100.1	99.6	99.3	97.8	98.9	102.2	102.3	102.0	101.8
21	99.4	99.3	99.5	99.7	98.3	100.1	101.2	98.6	96.4	98.1	97.4	97.5	97.3	97.4
22	98.8	98.7	99.0	99.2	97.6	99.0	101.2	98.3	96.2	96.9	98.3	98.4	98.3	98.3

年次	教養娯楽										諸			
	全都市	中都市	近畿	(京阪神)	大津	京都	大阪	神戸	奈良	和歌山	全都市	中都市	近畿	(京阪神)
平成 17 年	100.0	100.0	100.0	100.0	100.0	100.0	100.0	100.0	100.0	100.0	100.0	100.0	100.0	100.0
18	98.6	98.5	98.6	98.6	98.4	98.1	98.2	99.6	98.2	100.0	100.9	100.9	101.2	101.1
19	97.5	97.3	97.2	97.3	96.7	96.5	96.7	98.8	96.7	99.2	101.7	101.7	102.0	102.0
20	97.0	96.8	96.4	96.5	95.5	96.1	95.8	98.3	95.6	98.5	102.2	102.3	102.2	102.3
21	94.6	94.2	93.8	93.9	93.4	94.5	93.7	95.9	91.8	96.5	101.7	101.9	101.6	101.7
22	93.0	92.7	92.4	92.3	92.3	93.4	91.9	95.1	90.0	96.5	103.1	103.1	103.3	103.3

(注)1.費目の分類は大分類による。

2.中都市とは、人口15万人以上100万人未満の市である。

3.数値は各年平均である。

(平成17年=100)

料						住居									
大津	京都	大阪	神戸	奈良	和歌山	全都市	中都市	近畿	(京阪神)	大津	京都	大阪	神戸	奈良	和歌山
100.0	100.0	100.0	100.0	100.0	100.0	100.0	100.0	100.0	100.0	100.0	100.0	100.0	100.0	100.0	100.0
100.8	100.9	101.0	101.0	99.7	100.4	100.0	99.9	99.6	99.5	100.2	98.4	100.1	98.0	99.7	100.2
100.4	101.0	100.9	101.1	100.3	102.1	99.9	99.6	99.4	99.4	100.4	99.0	99.5	97.9	100.1	100.3
104.1	103.7	102.8	103.4	103.9	105.1	99.9	99.4	99.3	99.2	100.2	98.6	98.6	97.8	100.7	101.1
103.9	102.7	102.9	102.8	101.5	105.3	99.7	99.1	99.5	99.4	100.4	98.8	97.7	98.5	100.6	103.0
102.1	102.0	102.4	102.8	100.3	104.8	99.3	99.0	99.3	99.2	97.5	97.8	92.1	99.1	99.4	104.1

家事用品						被服及び履物									
大津	京都	大阪	神戸	奈良	和歌山	全都市	中都市	近畿	(京阪神)	大津	京都	大阪	神戸	奈良	和歌山
100.0	100.0	100.0	100.0	100.0	100.0	100.0	100.0	100.0	100.0	100.0	100.0	100.0	100.0	100.0	100.0
98.5	97.4	97.3	98.6	98.8	97.6	100.9	101.1	101.1	101.4	100.1	99.9	100.4	101.4	98.2	100.1
97.5	94.1	96.8	96.1	97.0	95.8	101.3	101.8	101.8	101.9	99.5	99.8	101.5	102.1	101.1	100.6
97.7	91.2	97.1	96.3	95.4	95.8	101.7	102.4	102.2	102.2	99.8	101.0	101.8	102.5	102.1	103.4
94.9	87.6	94.0	94.2	90.0	94.8	100.8	101.7	101.4	101.4	99.2	101.4	101.8	98.0	105.4	103.7
91.9	84.2	85.6	89.2	84.9	92.5	99.5	100.6	100.0	99.9	99.1	100.8	100.4	95.2	102.7	102.5

通信						教育									
大津	京都	大阪	神戸	奈良	和歌山	全都市	中都市	近畿	(京阪神)	大津	京都	大阪	神戸	奈良	和歌山
100.0	100.0	100.0	100.0	100.0	100.0	100.0	100.0	100.0	100.0	100.0	100.0	100.0	100.0	100.0	100.0
100.7	99.9	99.3	99.7	100.3	100.4	100.6	100.7	100.5	100.4	101.3	101.0	100.4	100.3	99.7	100.4
101.1	100.0	99.3	99.6	100.5	100.7	101.4	101.4	100.9	100.9	102.1	101.5	101.3	100.8	99.5	101.1
103.1	101.3	100.4	101.2	102.2	102.7	102.0	102.0	101.5	101.5	102.8	102.2	102.2	101.3	99.7	102.3
98.4	97.8	97.6	97.9	98.5	97.8	102.9	102.8	102.5	102.7	104.7	103.3	105.4	101.9	100.6	101.2
99.4	98.7	98.2	98.7	99.6	98.6	93.9	92.6	96.4	96.9	100.4	97.4	99.5	99.0	96.5	93.1

雑費					
大津	京都	大阪	神戸	奈良	和歌山
100.0	100.0	100.0	100.0	100.0	100.0
100.8	101.9	101.2	100.8	102.0	101.2
101.3	102.7	102.4	101.2	103.4	102.4
102.1	103.0	102.1	101.2	103.7	102.8
102.1	103.1	100.9	99.9	103.4	102.6
103.0	104.5	102.0	101.4	105.5	104.9

資料:総務省統計局「消費者物価指数年報」

80 市内勤労者世帯の家計(一世帯あたり)

(単位:世帯・人・歳・円)

区 分	平成18年	19	20	21	22
集 計 世 帯 数	57	62	61	55	52
世 帯 人 員	2.82	2.89	3.10	2.96	3.09
有 業 人 員	1.57	1.49	1.50	1.53	1.56
世 帯 主 の 年 齢	47.8	46.6	47.1	47.4	47.7
収 入 総 額	1,022,887	886,666	959,620	966,712	828,891
実収入	408,068	459,883	503,023	462,570	430,000
經常収入	401,743	453,482	497,257	449,623	421,710
勤め先収入	383,671	429,651	478,196	432,445	404,675
事業・内職収入	4,347	1,931	3,422	995	1,943
他の經常収入	13,725	21,900	15,639	16,183	15,092
特別収入	6,324	6,401	5,767	12,947	8,290
実収入以外の収入	549,823	365,677	394,697	432,170	329,940
繰入金	64,997	61,105	61,899	71,971	68,950
支 出 総 額	1,022,887	886,666	959,620	966,712	828,891
実支出	350,057	361,688	402,400	431,197	343,061
消費支出	279,893	281,750	306,672	344,867	268,852
食料	65,185	66,932	70,144	67,297	62,546
住居	18,770	15,208	13,489	19,289	15,903
光熱・水道	18,300	17,811	18,965	20,077	19,572
家具・家事用品	8,152	8,629	8,493	9,028	9,207
被服及び履物	13,238	13,735	11,874	14,607	11,788
保健医療	10,541	8,763	9,745	12,407	8,728
交通・通信	34,524	42,979	48,724	75,146	39,745
教育	12,129	21,845	18,773	15,063	14,465
教養娯楽	27,916	29,428	34,507	39,874	28,987
その他の消費支出	71,138	56,422	71,957	72,079	57,910
非消費支出	70,165	79,938	95,728	86,329	74,209
実支出以外の支出	612,425	467,102	496,209	474,686	416,337
繰越金	60,404	57,875	61,010	60,829	69,493
現 物 総 額	5,415	4,350	5,845	4,804	3,930
可 処 分 所 得	337,903	379,945	407,295	376,241	355,791
平均消費性向(%)	82.8	74.2	75.3	91.7	75.6
エンゲル係数(%)	23.3	23.8	22.9	19.5	23.3

(注)1. 抽出調査による、年平均1カ月間の1世帯の平均の数値である。 資料:総務省統計局「家計調査年報」

2. 「実収入」とはいわゆる税込み収入であり、世帯員全員の現金収入を合計したもの。「実収入以外の収入」とは、現金が手元に入るが一方で資産の減少、負債の増加を伴うもの。
3. 「実支出」とは「消費支出」と「非消費支出」の合計。「消費支出」とはいわゆる生活費であり、物やサービスを購入し実際に支払った金額。「非消費支出」は原則として税金や社会保険料等世帯の自由にならない支出。「実支出以外の支出」は預貯金、投資、財産購入、借金返済等手元から現金が支出されるが、一方で資産の増加、負債の減少を伴うもの。
4. 「現物」とは外部からのもらい物、自家菜園の産物などである。
5. 「可処分所得」とは「実収入」から「非消費支出」を差し引いたものである。いわゆる手取り収入。
6. 「平均消費性向」とは、「可処分所得」に対する「消費支出」の割合である。
7. 「エンゲル係数」とは、「消費支出」に占める食料費の割合である。
8. 原データの有効桁数のとり方の違いや四捨五入のため、内訳の計が合計に一致しないことがある。

81 消費生活センター相談受付状況

(単位:件)

区 分		平成20年度	21	22
総 数		2,344	2,512	2,382
商 品	計	884	1,095	901
	商 品 一 般	141	194	84
	食 料 品	148	161	117
	住 居 品	128	171	155
	光 熱 水 品	13	19	16
	被 服 品	66	79	85
	保 健 衛 生 品	60	63	65
	教 養 娯 楽 品	181	213	207
	車 両 ・ 乗 り 物	55	64	51
	土 地 ・ 建 物 ・ 設 備	91	131	117
そ の 他	1	-	4	
役 務 (サ ー ビ ス)	計	1,342	1,311	1,367
	ク リ ー ニ ン グ	17	18	15
	レ ン タ ル ・ リ ー ス ・ 貸 借	93	122	113
	工 事 ・ 建 築 ・ 加 工	72	70	104
	修 理 ・ 補 修	38	39	27
	管 理 ・ 保 管	6	2	9
	役 務 ・ 一 般	4	2	4
	金 融 ・ 保 険 サ ー ビ ス	318	251	261
	運 輸 ・ 通 信 サ ー ビ ス	456	439	491
	教 育 サ ー ビ ス	10	9	13
	教 養 ・ 娯 楽 サ ー ビ ス	77	110	95
	保 健 ・ 福 祉 サ ー ビ ス	97	79	79
他 の 役 務	104	108	120	
内 職 ・ 副 業 ・ 相 場	35	25	14	
そ の 他	15	37	22	
他 の 相 談		118	106	114

資料:市民部消費生活センター

82 卸売市場取扱状況

区 分	青 果 部			
	野 菜	果 実	花 き	小 計
1月(21 日間) 数 量(kg)	1,884,685	702,040	-	2,586,725
金 額(円)	387,985,065	124,381,870	-	512,366,935
2月(22 日間) 数 量(kg)	2,063,632	612,405	-	2,676,037
金 額(円)	392,269,296	127,104,281	-	519,373,577
3月(23 日間) 数 量(kg)	2,490,968	504,770	-	2,995,738
金 額(円)	449,147,008	112,052,677	-	561,199,685
4月(23 日間) 数 量(kg)	2,333,581	472,344	-	2,805,925
金 額(円)	519,099,858	111,665,470	-	630,765,328
5月(22 日間) 数 量(kg)	2,020,582	507,649	-	2,528,231
金 額(円)	392,384,198	120,683,535	-	513,067,733
6月(22 日間) 数 量(kg)	1,898,692	520,835	-	2,419,527
金 額(円)	362,900,242	139,807,449	-	502,707,691
7月(25 日間) 数 量(kg)	1,689,259	464,937	-	2,154,196
金 額(円)	358,236,840	115,760,224	-	473,997,064
8月(23 日間) 数 量(kg)	1,849,952	444,423	-	2,294,375
金 額(円)	396,693,960	122,497,123	-	519,191,083
9月(23 日間) 数 量(kg)	2,210,660	390,372	-	2,601,032
金 額(円)	474,704,362	123,580,136	-	598,284,498
10月(24 日間) 数 量(kg)	2,176,527	532,542	-	2,709,069
金 額(円)	482,344,209	134,802,256	-	617,146,465
11月(22 日間) 数 量(kg)	2,088,300	594,625	-	2,682,925
金 額(円)	490,275,476	128,065,353	-	618,340,829
12月(25 日間) 数 量(kg)	2,290,102	940,454	-	3,230,556
金 額(円)	435,828,748	219,162,293	-	654,991,041
計 (275 日間) 数 量(kg)	24,996,940	6,687,396	-	31,684,336
金 額(円)	5,141,869,262	1,579,562,667	-	6,721,431,929
1日平均 数 量(kg)	90,898	24,318	-	115,216
金 額(円)	18,697,706	5,743,864	-	24,441,571

平成22年

水 産 物 部				合 計	前年同月比(%)
鮮 魚	冷 凍	塩干・加工品	小 計		
191,436	64,648	227,799	483,883	3,070,608	89.58
162,092,172	71,276,006	210,351,470	443,719,648	956,086,583	100.17
173,764	67,876	238,333	479,973	3,156,010	91.41
144,947,816	68,122,053	209,589,093	422,658,962	942,032,539	105.11
185,361	81,723	260,291	527,375	3,523,113	101.88
163,039,186	80,101,866	233,754,972	476,896,024	1,038,095,709	102.92
163,112	91,632	276,839	531,583	3,337,508	92.37
163,131,371	88,270,944	234,114,748	485,517,063	1,116,282,391	104.64
153,384	79,711	252,488	485,583	3,013,814	89.89
131,210,300	71,721,236	233,095,157	436,026,693	949,094,426	96.85
137,317	84,987	230,743	453,047	2,872,574	91.54
118,638,913	81,740,917	211,139,169	411,518,999	914,226,690	98.51
141,323	94,363	232,682	468,368	2,622,564	98.78
125,881,096	89,009,615	222,295,419	437,186,130	911,183,194	111.36
163,733	90,069	218,251	472,053	2,766,428	93.60
131,535,716	89,805,888	202,658,467	424,000,071	943,191,154	98.11
168,913	104,869	283,073	556,855	3,157,887	87.96
150,572,313	104,518,667	265,617,367	520,708,347	1,118,992,845	106.65
188,915	114,396	307,172	610,483	3,319,552	76.84
175,772,105	103,127,561	272,905,672	551,805,338	1,168,951,803	104.80
253,845	118,456	349,697	721,998	3,404,923	89.68
191,729,982	103,537,322	341,188,197	636,455,501	1,254,796,330	110.23
235,063	164,350	368,613	768,026	3,998,582	90.98
217,590,427	157,440,412	425,978,419	801,009,258	1,456,000,299	99.36
2,156,166	1,157,080	3,245,981	6,559,227	38,243,563	90.72
1,876,141,397	1,108,672,487	3,062,688,150	6,047,502,034	12,768,933,963	103.13
7,841	4,208	11,804	23,852	139,068	
6,822,332	4,031,536	11,137,048	21,990,916	46,432,487	

資料：産業観光部公設地方卸売市場

83 地価

区 分	最寄り駅までの距離(m)	用途地域	平成19年	20	21	22	23
水明二丁目17番11	小野 1,100	1低専	61,500	62,500	61,700	59,600	58,200
仰木の里六丁目12-11	おごと温泉 2,200	1低専	76,000	77,000	76,100	73,100	71,600
神宮町5-5	大津京 1,500	1低専	99,500	102,000	101,000	96,800	94,600
里六丁目16-13	石山 7,500	1低専	66,000	67,500	65,500	60,500	58,500
青山四丁目12-6	南草津 3,900	1低専	90,300	93,000	92,300	89,000	88,100
衣川二丁目18-24	堅田 1,400	1中専	62,900	62,900	61,500	58,700	57,100
比叡平一丁目19-9	大津京 5,700	1中専	35,100	37,000	35,200	33,400	31,800
千石台9-2	大津京 1,300	1中専	90,900	94,500	93,100	87,500	84,800
稲葉台7-8	山科 2,600	1中専	87,000	90,000	88,500	83,800	81,400
竜が丘22-16	膳所 1,100	1中専	111,000	117,000	115,000	109,000	108,000
秋葉台26-11	膳所 1,800	1中専	93,000	98,000	97,000	92,200	89,200
本宮二丁目15-13	膳所 1,000	1中専	92,800	100,000	98,000	94,000	90,500
大平一丁目27-20	石山 3,700	1中専	78,000	80,000	77,300	73,400	71,600
南郷二丁目19-3	石山 4,900	1中専	85,000	90,000	87,500	83,600	81,000
千町一丁目17-6	石山 4,900	1中専	76,100	78,700	76,600	73,900	71,900
瀬田三丁目31-14	石山 2,500	1中専	93,000	96,000	95,300	91,200	88,700
野郷原一丁目18-29	石山 2,800	1中専	78,400	80,400	79,400	75,900	73,800
瀬田五丁目20-10	石山 2,900	1中専	87,000	90,000	88,800	85,100	82,900
神領三丁目11-23	石山 2,200	1中専	88,500	91,000	90,300	86,500	83,900
南郷四丁目27-6	石山 5,800	1中専	50,300	51,900	49,300	46,700	45,200
一里山二丁目18-17	瀬田 600	1中専	96,100	102,000	102,000	98,000	96,000
尾花川13-48	大津京 700	2中専	70,800	72,000	71,200	69,100	68,100
国分一丁目13-40	石山 1,600	2中専	91,500	93,000	90,000	85,700	83,400
木戸字北出畑270番	志賀 400	1住居	25,200	24,600	24,200	23,500	22,900
和邇高城字竹ヶ花34番3外	和邇 400	1住居	42,600	42,100	41,800	40,500	39,500
真野二丁目2-47	堅田 280	1住居	95,500	96,500	95,600	92,600	91,400
本堅田一丁目23-27	堅田 1,700	1住居	56,000	56,000	55,500	53,200	52,000
真野二丁目26-12	堅田 1,100	1住居	82,800	84,000	83,300	80,000	77,500
雄琴三丁目16-41	おごと温泉 650	1住居	49,000	48,700	48,500	46,900	45,900
坂本七丁目8-26	比叡山坂本 700	1住居	87,600	89,300	88,000	84,000	82,000
唐崎三丁目18-8	唐崎 100	1住居	105,000	109,000	107,000	102,000	99,700
下阪本一丁目7-8	唐崎 700	1住居	92,100	93,500	92,100	88,200	86,200
下阪本一丁目23-13	唐崎 1,300	1住居	60,700	61,500	61,200	59,000	56,600
勸学二丁目14-3	大津京 1,500	1住居	100,000	104,000	103,000	98,800	96,600
横木一丁目9-24	山科 1,300	1住居	96,200	101,000	100,000	95,500	93,100
梅林一丁目13-18	大津 450	1住居	137,000	145,000	144,000	138,000	136,000
小関町4-24	大津 1,500	1住居	101,000	103,000	102,000	98,200	96,500
朝日が丘一丁目14-1	大津 800	1住居	125,000	135,000	133,000	127,000	125,000
石場2-8	膳所 900	1住居	116,000	124,000	122,000	116,000	115,000
瀬田二丁目6-21	石山 1,500	1住居	82,500	86,000	85,300	81,200	79,200
黒津二丁目5-16	石山 5,000	1住居	69,000	71,000	69,600	65,900	63,000

(注)1.一印は調査地変更や新設による。

2.用途地域は都市計画法に基づくもので、「1低専」は第一種低層住居専用地域、「1中専」は第一種中高層住居専用地域、「2中専」は第二種中高層住居専用地域、「1住居」は第一種住宅地域、「近商」は近隣商業地域、「商業」は商業地域、「準工」は準工業地域、「工業」は工業地域、「調区」は市街化調整区域をそれぞれ示す。

各年1月1日現在(単位:円/㎡)

区 分	最寄り駅までの距離(m)	用途地域	平成19年	20	21	22	23
瀬田一丁目7-5	石山 2,000	1住居	94,000	96,500	95,800	91,700	89,000
中庄二丁目11-22	石山 1,600	1住居	90,000	95,000	93,700	88,900	87,000
田辺町2-73	石山 1,400	1住居	82,600	83,800	83,300	78,900	76,800
一里山五丁目26-16	瀬田 1,500	1住居	101,000	106,000	105,000	101,000	99,100
大萱五丁目33-13	瀬田 900	1住居	105,000	112,000	111,000	106,000	104,000
和邇中浜字下梶原444番1外	和邇 0	近商	67,000	68,000	67,100	63,000	61,100
坂本三丁目15-24	比叡山坂本 400	近商	78,000	79,300	79,100	75,900	74,200
唐崎三丁目1-26	唐崎 150	近商	108,000	113,000	111,000	104,000	102,000
馬場二丁目8-7	膳所 50	近商	246,000	278,000	268,000	248,000	236,000
今堅田二丁目15-14	堅田 250	商業	95,500	100,000	99,000	91,000	89,000
雄琴六丁目1-19	おごと温泉 1,500	商業	63,000	63,700	63,000	58,700	56,000
柳が崎3-10	大津京 1,000	商業	103,000	107,000	106,000	99,200	95,600
皇子が丘二丁目9-19	大津京 100	商業	170,000	185,000	183,000	168,000	161,000
京町二丁目4-6	大津 550	商業	115,000	120,000	118,000	113,000	112,000
中央三丁目2-2	大津 550	商業	176,000	198,000	191,000	177,000	169,000
梅林一丁目3-24	大津 100	商業	-	347,000	339,000	307,000	289,000
長等二丁目8-4	大津 1,100	商業	118,000	118,000	114,000	108,000	103,000
京町四丁目5-23	大津 700	商業	169,000	190,000	180,000	166,000	156,000
におの浜二丁目2-6	膳所 700	商業	180,000	210,000	200,000	186,000	182,000
栄町22-7	石山 600	商業	111,000	121,000	120,000	114,000	111,000
粟津町9-23	石山 100	商業	164,000	185,000	183,000	174,000	169,000
瀬田一丁目17-16	石山 1,400	商業	105,000	109,000	108,000	102,000	98,200
松原町10-1	石山 440	商業	125,000	134,000	132,000	124,000	118,000
大萱一丁目17-5	瀬田 0	商業	198,000	227,000	220,000	202,000	193,000
一里山一丁目2-6	瀬田 350	商業	123,000	137,000	133,000	127,000	124,000
衣川一丁目2-15	おごと温泉 1,400	準工	69,500	70,200	69,300	65,100	62,300
湖城が丘2-9	膳所 500	準工	100,000	105,000	104,000	99,000	95,500
大萱七丁目12-13	瀬田 1,800	準工	97,000	107,000	106,000	100,000	96,600
関津四丁目5-1	石山 8,000	工業	24,800	25,100	24,900	23,800	23,300
晴嵐二丁目5-16	石山 400	工業	45,300	47,500	47,400	45,700	44,700
北小松字村屋敷414番	北小松 350	調区	21,700	21,400	21,200	20,600	20,100
和邇高城字願成寺248番25	和邇 450	調区	36,700	36,200	35,600	34,300	33,600
伊香立下在地町字上出917番	堅田 5,500	調区	25,600	25,200	24,900	24,200	23,700
真野大野一丁目18-10	堅田 3,400	調区	34,900	34,700	34,400	33,100	32,200
千野一丁目13-6	おごと温泉 1,400	調区	26,000	26,000	25,800	25,000	24,400
大谷町23-8	山科 3,700	調区	52,300	52,300	51,400	50,000	48,600
国分二丁目字新田363番21	石山 3,100	調区	43,000	43,000	41,300	39,900	38,900
千町三丁目字坂口577番1	石山 6,000	調区	34,600	34,600	33,200	32,100	31,400
関津一丁目3-8	石山 7,300	調区	30,500	30,500	30,300	29,400	28,900
牧一丁目2-17	瀬田 6,400	調区	28,000	28,000	27,800	26,800	26,200

資料: 国土交通省土地鑑定委員会「地価公示」

84 出生状況

(単位:人・%・‰)

区分	全出生	成熟児		低体重児		乳児死亡(再掲)		出産	死産	
		数	百分比	数	百分比	数	千分比		数	千分比
平成18年	3,000	2,711	90.4	289	9.6	5	1.7	3,084	84	27.2
19	3,001	2,728	90.9	273	9.1	11	3.7	3,068	67	21.8
20	2,980	2,706	90.8	274	9.2	8	2.7	3,064	84	27.4
21	2,854	2,597	91.0	257	9.0	7	2.5	2,922	68	23.3
22	2,969	2,693	90.7	276	9.3	4	1.3	3,023	54	17.9

(注)1.低体重児とは生下時体重2,500g未満をいう。

資料:健康保険部保健所保健総務課

$$2. \text{乳児死亡率} = \frac{\text{乳児死亡数}}{\text{出生数}} \times 1,000$$

$$3. \text{死産率} = \frac{\text{死産数}}{\text{出産(出生+死産数)}} \times 1,000$$

85 死亡状況

(1) 年齢階級別

(単位:人)

区分	総数	0歳	1~4	5~9	10~14	15~19	20~24	25~29	30~34	35~39	40~44	45~49
平成18年度	2,326	5	-	3	3	2	14	10	10	18	16	31
19	2,366	11	3	2	3	-	6	9	14	11	19	34
20	2,474	8	2	3	-	6	13	4	12	20	18	22
21	2,355	7	3	4	1	4	4	8	8	13	19	31
22	2,632	4	2	-	2	1	13	6	15	17	25	39

区分	50~54	55~59	60~64	65~69	70~74	75~79	80~84	85~89	90~94	95~99	100歳以上	不詳
平成18年度	45	111	130	184	235	375	383	336	273	119	22	1
19	44	94	122	167	250	368	399	366	288	130	26	-
20	50	95	128	161	234	373	446	375	335	147	22	-
21	41	97	138	168	236	311	425	381	248	166	42	-
22	51	92	140	186	227	372	467	439	322	178	34	-

資料:健康保険部保健所保健総務課

85 死亡状況(続)

(2) 主要死因別

(単位:人)

区 分	総 数	悪 性 新 生 物	心 臓 疾 患	脳 血 管 疾 患	肺 炎	急性 気 管 支 炎	腎 不 全
平成18年度	2,326	766	332	232	208	9	47
19	2,366	747	343	259	185	2	45
20	2,474	756	399	258	222	6	69
21	2,355	796	325	251	209	2	36
22	2,635	841	406	260	211	6	56
0～9歳	6	-	-	-	1	-	-
10～19	3	1	-	-	1	-	-
20～29	19	3	1	-	-	-	-
30～39	32	6	1	2	-	-	-
40～49	64	17	7	9	1	-	-
50～59	146	70	18	12	4	-	-
60～69	326	175	47	14	5	-	4
70～79	599	244	71	64	34	2	11
80～89	906	257	138	99	105	-	23
90～99	500	68	118	58	54	3	17
100歳以上	34	-	5	2	6	1	1
不詳	-	-	-	-	-	-	-

区 分	肝疾患及び 肝硬変	糖尿病	高血圧 性疾患	老 衰	不慮の 事 故	自 殺	その他
平成18年度	32	30	10	36	88	65	471
19	34	28	11	75	85	66	486
20	32	30	16	66	80	66	474
21	20	19	13	63	83	66	472
22	28	22	16	65	104	81	539
0～9歳	-	-	-	-	1	-	4
10～19	-	-	-	-	1	-	-
20～29	-	-	-	-	6	6	3
30～39	-	-	-	-	5	14	4
40～49	3	-	-	-	2	19	6
50～59	5	2	-	-	6	15	14
60～69	6	1	-	-	15	13	46
70～79	6	5	1	3	24	9	125
80～89	8	11	6	21	32	5	201
90～99	-	3	9	31	10	-	129
100歳以上	-	-	-	10	2	-	7
不詳	-	-	-	-	-	-	-

資料:健康保険部保健所保健総務課

86 医療施設状況

各年12月31日現在(単位:施設)

区 分	総 数		病 院		医院・診療所		歯科診療所	
	施設数	病床数	施設数	病床数	施設数	病床数	施設数	病床数
平成18年	411	4,384	16	4,238	263	146	132	-
19	407	4,388	16	4,242	260	146	131	-
20	416	4,373	16	4,242	267	131	133	-
21	423	4,355	16	4,224	273	131	134	-
22	431	4,336	16	4,207	278	129	137	-

資料:健康保険部保健所保健総務課

87 医療従事者状況

各年12月31日現在(単位:人)

区 分	総 数	医 師	歯科医師	薬 剤 師	助 産 師	看 護 師	保 健 師
平成 14 年	4,866	1,093	163	626	93	2,806	85
16	4,921	1,112	202	540	101	2,881	85
18	5,290	1,055	218	648	94	3,165	110
20	5,715	1,117	207	681	118	3,470	122
22	5,893	1,112	219	572	133	3,745	112

(注)1.市内で従事する者の人数である。

2.看護師には准看護師を含む。

3.平成16年までは旧志賀町分を含まない。

資料:健康保険部保健所保健総務課

88 献血の状況

(1) 区別献血者数

(単位:人)

区 分	大津市実施分	大津市全体	県全体
平成18年度	584	5,197	46,153
19	580	4,866	44,694
20	553	4,402	45,370
21	507	4,140	45,872
22	451	3,910	46,320
全血献血	186	3,340	32,156
成分献血	265	570	14,164

資料:健康保険部保健所保健総務課

(2) 県下の年齢別献血者数

区 分	総 数		16~19歳		20~29歳		30~39歳	
	男	女	男	女	男	女	男	女
平成18年度	31,186	14,967	972	919	5,652	3,794	9,111	3,870
19	31,814	12,880	1,031	712	5,656	3,290	9,177	3,353
20	33,608	11,762	1,094	612	5,944	2,908	9,390	3,078
21	34,358	11,514	1,014	592	5,806	2,808	9,329	3,106
22	35,083	11,237	1,011	563	5,660	2,501	9,430	2,924

(単位:人)

区 分	40~49歳		50~59歳		60~69歳	
	男	女	男	女	男	女
平成18年度	7,462	2,624	6,137	2,776	1,852	984
19	7,869	2,315	6,117	2,283	1,964	927
20	8,704	2,209	6,316	2,000	2,160	955
21	9,283	2,201	6,359	1,857	2,567	950
22	9,725	2,470	6,592	1,847	2,665	932

資料:健康保険部保健所保健総務課

89 食品衛生営業施設数

各年度3月31日現在(単位:許可数)

区 分	平成18年度	19	20	21	22
総 数	5,381	5,402	5,467	5,656	5,606
飲 食 店	2,960	2,940	2,939	2,980	2,951
喫 茶 店	567	576	587	614	609
菓 子 製 造	336	349	390	433	456
ア イ ス ク リ ー ム 類 製 造	69	70	71	67	65
乳 処 理	1	1	1	1	1
乳 製 品 製 造	3	4	4	4	4
食 肉 販 売	304	303	305	338	324
魚 介 類 販 売	339	342	340	389	378
魚 肉 ね り 製 品 製 造	2	2	2	1	1
清 涼 飲 料 製 造	5	5	5	5	5
氷 雪 製 造	2	2	2	2	2
氷 雪 販 売	4	4	4	4	4
食 肉 処 理 業	4	5	6	6	6
そ う ざ い 製 造	102	102	105	104	111
魚 介 類 せ り 売	2	2	2	2	2
か ん 詰 ・ び ん 詰 食 品 製 造	-	-	-	-	-
め ん 類 製 造	11	11	12	13	13
豆 腐 製 造	24	24	24	23	19
乳 類 販 売	612	625	634	634	619
あ ん 類 製 造	1	1	1	1	1
食 品 の 冷 凍 冷 蔵	8	9	9	11	12
み そ 製 造	11	11	11	11	10
し ょ う 油 製 造	3	3	3	3	3
酒 類 製 造	4	4	4	4	4
乳 酸 菌 飲 料 製 造	1	1	1	1	1
納 豆 製 造	1	2	1	1	1
マ ー ガ リ ン 又 は シ ョ ー ト ニ ン グ 製 造	1	-	-	-	-
添 加 物 製 造 業	2	2	2	2	2
食 肉 製 品 製 造 業	1	1	1	1	1
ソ ー ス 類 製 造 業	1	1	1	1	1

資料:健康保険部保健所衛生課

90 衛生営業施設数

各年度3月31日現在(単位:施設)

区 分	総 数	旅 館	公 衆 浴 場	興 行 場	理 容 所	美 容 所	ク ー ニ ン グ 所
平成18年度	1,345	177	112	15	223	402	416
19	1,342	171	111	14	222	410	414
20	1,333	167	91	14	219	417	425
21	1,362	171	117	14	220	432	408
22	1,351	168	114	14	213	434	408

資料:健康保険部保健所衛生課

91 予防接種実施状況

(単位:人)

区 分		平成18年度	19	20	21	22	
三種混合	計	14,947	15,544	15,519	15,169	15,406	
	1期	1回	3,099	3,214	3,157	2,996	3,150
		2回	3,131	3,280	3,172	3,032	3,122
		3回	3,055	3,380	3,213	2,993	3,110
	1期追加	2,956	3,056	3,169	3,227	3,234	
	2期	2,706	2,614	2,808	2,921	2,790	
ポリオ	計	5,708	5,846	6,152	5,588	6,243	
	1回	2,871	2,958	2,991	2,823	3,050	
	2回	2,837	2,888	3,161	2,765	3,193	
日本脳炎	計	435	1,664	3,054	5,753	17,598	
	1期 初回	1回	156	642	1,111	2,339	6,776
		2回	139	592	1,141	2,140	6,583
	1期追加	100	277	479	772	2,425	
	2期	40	153	323	502	1,814	
B C G		2,910	3,044	2,947	2,840	2,965	
麻疹	計	29	13	17	6	2	
	第1期	16	7	-	2	-	
	第2期	13	6	2	1	2	
	第3期	-	-	1	1	-	
	第4期	-	-	14	2	-	
風しん	計	85	13	34	17	56	
	第1期	45	7	1	1	1	
	第2期	40	6	4	-	3	
	第3期	-	-	9	5	2	
	第4期	-	-	20	11	50	
麻疹混合風しん	計	5,703	6,301	11,273	11,339	11,230	
	第1期	2,865	3,231	2,839	2,855	2,949	
	第2期	2,838	3,070	3,192	3,171	3,026	
	第3期	-	-	2,520	2,738	2,794	
	第4期	-	-	2,722	2,575	2,461	
高齢者インフルエンザ		27,687	31,762	34,254	30,947	33,980	

(注)平成20年度より、5年間の経過措置として
麻疹風しん予防接種の第3期・第4期が追加。

資料:健康保険部保健所保健予防課

92 感染症発生状況

(単位:件)

区 分		平成18年度	19	20	21	22
二類感染症	急性灰白髄炎	-	-	-	-	-
	結核	...	64	78	59	69
	ジフテリア	-	-	-	-	-
	重症呼吸器症候群	-	-	-	-	-
三類感染症	コレラ	1	-	-	-	-
	細菌性赤痢	-	1	-	-	-
	腸管出血性大腸菌感染症	11	7	15	6	11
	腸チフス	-	-	-	-	-
	パラチフス	-	1	-	-	1
総 数		12	73	93	65	81

(注)結核については、平成19年4月1日から感染症法(二類感染症)の扱いとなった。資料:健康保険部保健所保健予防課

93 ごみ処理状況

(単位:t)

区分	総計	一般収集		持込ごみ		小計		かん	びん	ペットボトル	プラ容器包装	大型ごみ	廃乾電池
		可燃性	不燃性	可燃性	不燃性	可燃性	不燃性						
平成18年度	116,443	63,648	1,845	37,928	1,030	101,576	2,875	1,049	2,901	802	327	6,875	38
19	114,403	60,905	1,719	36,425	907	97,330	2,626	969	2,596	813	2,050	7,979	39
20	104,606	60,685	1,854	32,611	1,255	93,296	3,109	848	2,450	773	1,607	2,491	32
21	104,210	61,345	1,870	31,386	1,311	92,732	3,181	799	2,376	736	1,505	2,838	43
22	103,006	61,406	1,820	30,778	840	92,184	2,660	719	2,395	748	1,414	2,840	46
22年4月	8,734	5,219	148	2,520	108	7,739	256	58	198	54	138	287	4
5	8,919	5,480	169	2,540	35	8,020	205	63	208	63	132	224	3
6	9,372	5,385	168	2,772	377	8,157	545	57	194	64	128	222	4
7	9,133	5,443	139	2,752	83	8,195	222	61	210	78	127	237	4
8	9,197	5,279	159	2,828	109	8,107	269	70	231	101	125	292	3
9	8,358	4,961	147	2,531	21	7,493	168	67	208	89	110	220	3
10	8,400	5,001	152	2,502	43	7,503	195	59	186	65	113	275	4
11	8,675	5,114	155	2,736	25	7,850	179	53	179	50	106	253	3
12	9,140	5,455	184	2,736	13	8,192	197	65	232	55	114	282	4
23年1月	7,840	4,879	145	2,254	8	7,133	152	59	194	43	111	143	5
2	7,020	4,223	128	2,107	9	6,330	137	56	185	44	109	156	4
3	8,219	4,966	126	2,501	9	7,467	136	51	170	43	101	249	4

(注)単位未満は四捨五入してあるため、合計が合わない場合がある。

資料:環境部廃棄物減量推進課

94 し尿処理状況

(単位:kl)

区分	総数	南部衛生プラント	北部衛生プラント	志賀衛生プラント
平成18年度	22,173	11,723	4,678	5,772
19	20,462	11,246	4,082	5,134
20	18,673	9,259	4,609	4,805
21	17,839	8,682	4,543	4,614
22	17,393	7,369	5,494	4,530

資料:環境部廃棄物減量推進課

95 市民病院利用状況

区 分		平成18年度	19	20	21	22	22年4月	5
総 数	入 院	156,081	152,371	149,454	153,124	152,708	13,161	12,777
	外 来	272,221	262,415	252,188	243,324	239,338	19,933	18,540
内 科	入 院	22,445	20,006	20,154	15,984	18,262	1,420	1,532
	外 来	29,997	27,081	26,380	27,206	25,277	2,026	1,890
消 化 器 科	入 院	16,690	16,741	18,611	18,279	16,242	1,405	1,254
	外 来	31,293	25,784	22,481	21,774	21,438	1,759	1,620
呼 吸 器 科	入 院	1,373	6,135	6,691	9,593	9,844	847	909
	外 来	4,226	5,261	5,539	6,667	8,112	653	659
呼 吸 器 外 科	入 院	-	1,261	1,308	1,282	1,326	171	125
	外 来	-	-	-	-	-	-	-
小 児 科	入 院	4,718	3,771	3,360	3,660	2,729	264	209
	外 来	14,733	14,269	13,897	14,482	13,376	1,022	1,072
外 科	入 院	11,010	11,337	10,779	11,999	10,373	775	966
	外 来	12,035	11,843	10,612	10,630	9,837	863	741
整 形 外 科	入 院	19,065	18,246	18,147	19,328	18,322	1,543	1,501
	外 来	27,319	26,776	26,854	24,794	23,815	2,132	1,907
産 婦 人 科	入 院	11,981	11,989	12,314	11,391	11,317	903	1,032
	外 来	15,791	15,509	14,775	13,728	14,234	1,226	1,071
眼 科	入 院	1,187	954	946	1,128	1,147	71	74
	外 来	13,778	12,498	11,889	12,342	11,944	1,016	978
耳 鼻 咽 喉 科	入 院	1,966	1,900	1,798	1,951	1,738	170	161
	外 来	15,715	14,467	14,174	12,532	12,373	996	1,025
泌 尿 器 科	入 院	5,680	6,313	5,676	5,483	6,753	525	594
	外 来	11,771	11,956	11,600	11,331	12,682	1,070	943
皮 膚 科	入 院	1,292	1,304	1,574	1,688	1,992	130	167
	外 来	14,640	13,446	14,004	13,246	12,399	950	991
歯 科	入 院	1,376	1,568	1,309	1,317	1,311	110	59
	外 来	12,302	12,032	11,266	11,077	10,784	822	788
矯 正 歯 科	外 来	210	98	64	58	48	3	2
放 射 線 科	入 院	-	-	-	-	-	-	-
	外 来	791	872	853	795	801	69	77
脳 神 経 外 科	入 院	29,128	24,458	20,608	22,975	24,693	2,481	1,934
	外 来	20,789	23,307	22,916	23,043	22,681	1,964	1,760
心 臓 血 管 外 科	入 院	3,340	2,355	1,973	3,145	2,671	397	334
	外 来	4,096	3,382	3,006	3,199	3,230	305	242
神 経 内 科	入 院	15,613	13,402	12,427	13,296	12,941	1,015	1,156
	外 来	13,370	13,994	12,996	12,329	13,632	1,059	996
循 環 器 科	入 院	8,446	8,021	7,101	5,426	5,728	478	438
	外 来	19,426	19,432	18,588	14,394	13,506	1,213	1,049
心 療 内 科	入 院	771	367	190	235	180	5	5
	外 来	9,939	10,284	9,916	9,285	8,838	751	699
緩 和 ケ ア 科	入 院	-	2,243	4,488	4,964	5,139	451	327
	外 来	-	124	378	412	331	34	30

(注)1.平成18年7月に開設された呼吸器外科は、呼吸器科に含む。
2.平成19年の緩和ケア科は10月からの集計。

(單位:人)

6	7	8	9	10	11	12	23年1月	2	3
12,823	12,829	12,525	12,394	12,709	12,542	12,811	12,630	12,291	13,216
20,653	20,275	20,524	20,184	19,553	19,848	20,121	19,549	18,441	21,717
1,433	1,534	1,568	1,631	1,629	1,420	1,278	1,494	1,594	1,729
2,092	2,033	2,187	2,095	1,973	2,035	2,069	2,442	2,073	2,362
1,302	1,268	1,356	1,446	1,355	1,299	1,408	1,523	1,247	1,379
1,751	1,806	1,744	1,859	1,836	1,763	1,849	1,801	1,658	1,992
878	977	855	902	984	741	620	781	655	695
689	650	575	611	639	762	750	693	651	780
164	91	39	91	119	134	103	69	129	91
-	-	-	-	-	-	-	-	-	-
203	192	150	150	251	258	292	227	228	305
1,089	980	1,097	920	1,029	1,128	1,341	1,133	1,193	1,372
873	881	895	650	775	930	1,010	831	790	997
895	843	837	890	792	832	815	796	713	820
1,382	1,334	1,331	1,358	1,354	1,584	1,670	1,853	1,758	1,654
2,100	1,963	1,824	2,019	2,025	2,012	2,018	1,958	1,735	2,122
996	912	1,107	980	853	927	906	831	919	951
1,274	1,276	1,207	1,229	1,192	1,159	1,202	1,067	1,115	1,216
107	71	51	102	161	111	95	135	79	90
1,076	1,044	1,050	1,068	1,019	958	984	900	814	1,037
162	191	227	188	108	89	216	82	62	82
1,107	1,038	1,090	1,065	979	972	966	942	1,021	1,172
588	585	629	629	666	640	495	425	430	547
1,095	1,135	1,193	1,169	1,094	961	993	1,018	922	1,089
169	164	170	222	142	202	104	137	193	192
1,139	1,230	1,357	1,066	969	973	970	906	852	996
105	117	100	97	73	55	131	152	122	190
888	913	912	833	857	879	942	899	949	1,102
4	3	6	1	4	5	5	4	6	5
-	-	-	-	-	-	-	-	-	-
76	54	69	66	63	70	79	51	58	69
1,950	2,181	1,962	1,849	1,930	1,991	2,249	2,069	1,983	2,114
1,992	1,896	1,986	1,905	1,751	1,901	1,928	1,830	1,745	2,023
307	243	144	164	196	247	192	129	157	161
253	286	243	288	292	269	243	271	231	307
1,276	1,154	1,054	1,171	1,176	1,058	1,069	948	940	924
1,165	1,186	1,167	1,221	1,154	1,214	1,121	1,093	1,029	1,227
471	415	453	324	477	458	501	491	565	657
1,161	1,151	1,213	1,101	1,084	1,146	1,088	1,052	1,014	1,234
21	47	5	22	9	16	22	5	11	12
776	763	735	752	770	768	732	672	642	778
436	472	429	418	451	382	450	448	429	446
31	25	32	26	31	41	26	21	20	14

資料: 市民病院病院總務課

96 公害に関する苦情件数(新規直接受理件数)

(単位:件)

区 分	総 数	水質汚濁	騒音・振動	大気汚染	悪 臭	その他
平成18年度	324	58	40	18	16	192
19	232	62	30	12	15	113
20	241	57	28	14	20	122
21	227	48	21	14	16	128
22	188	53	17	3	15	100
22年 4月	5	2	1	-	1	1
5	19	7	3	-	1	8
6	25	6	4	1	1	13
7	29	3	-	-	1	25
8	20	5	-	-	1	14
9	30	3	4	-	2	21
10	17	2	1	1	3	10
11	13	5	1	-	3	4
12	5	2	1	1	-	1
23年 1月	6	4	-	-	1	1
2	10	6	2	-	-	2
3	9	8	-	-	1	-

資料:環境部環境政策課

97 オキシダントの状況

(1) 濃度(昼間1時間値)

区 分	年平均 (ppm)	0.12ppm以上 の 日 数 (日)	最 高 (ppm)	1 時 間 値 >0.06ppm (%)	
堅 田	平成18年度 19 20 21 22	0.034 0.033 0.039 0.037 0.039	- 1 1 - 1	0.118 0.130 0.124 0.108 0.125	7.9 6.0 14.1 8.5 13.0
下阪本	平成18年度 19 20 21 22	0.033 0.030 0.035 0.034 0.035	2 1 - - 1	0.120 0.120 0.114 0.117 0.124	7.7 4.8 10.2 7.5 8.6
石 山	平成18年度 19 20 21 22	0.024 0.021 0.024 0.025 0.028	- 1 - - -	0.113 0.120 0.102 0.114 0.114	4.9 2.8 4.4 3.9 6.9
膳 所	平成18年度 19 20 21 22	0.032 0.033 0.035 0.033 0.036	2 2 - - 2	0.130 0.122 0.117 0.108 0.136	8.6 9.1 12.3 9.7 11.1

(注)1.昼間とは、6時から20時までをいう。

2.測定方法は、紫外線吸収法及び吸光光度法による。

3.オキシダントは、自動車排気ガス等により発生した窒素酸化物や炭化水素が、強い紫外線で光化学反応を起こした結果、生成されるオゾンを中心とする酸化物の総称。植物への影響をはじめ、人に対しても目の刺激、咽喉の痛み、手足のしびれ、けいれん等の症状を与える。

4.環境基準は、1時間値が0.06ppm以下である。

資料:環境部環境政策課

(2) 光化学スモッグ

(単位:回)

区 分	平成18年度	19	20	21	22
注意報発令回数	5	4	1	-	6

資料:環境部環境政策課

(注)注意報発令基準(滋賀県)は、昼間1時間値のオキシダント濃度が0.12ppm以上である。

98 琵琶湖(南湖)における赤潮・アオコの発生状況

(単位:日・水域)

区 分	平成18年度		19		20		21		22	
	日数	延べ水域	日数	延べ水域	日数	延べ水域	日数	延べ水域	日数	延べ水域
赤 潮	-	-	-	-	-	-	1	1	-	-
アオコ	6	8	5	9	18	45	5	7	16	8

資料:環境部環境政策課

(注)1.赤潮とは、毎年4月末から6月初めにかけて水温が15~20℃の時にウログレナ・アメリカーナという植物プランクトンが大量に発生することにより、湖水が赤褐色に変色し、生ぐさ臭を伴う現象をいう。

2.アオコとは、アナバネやマイクロキスティス、オシラトリアなどの植物プランクトンが大量に増加して、水面が緑色のペンキを流したようになる現象をいう。

3.延べ水域とは、発生期間(日数)における発生地点の合計をいう。

99 水質汚濁の状況

平成22年度

観測点	区分	pH	BOD(mg/l)	SS(mg/l)	DO(mg/l)	大腸菌群数(MPN/100ml)
和 邇 川	最小～最大	6.8 ～ 7.9	0.6 ～ 1.9	2 ～ 18	8.6 ～ 13.0	$7.9 \times 10^2 \sim 1.3 \times 10^5$
	平均値	7.3	0.9	7	10.5	2.6×10^4
真 野 川	最小～最大	7.0 ～ 8.3	0.5 ～ 1.4	<1 ～ 37	8.4 ～ 14.0	$7.9 \times 10^2 \sim 1.3 \times 10^5$
	平均値	7.7	0.9	10	10.8	3.9×10^4
天 神 川	最小～最大	7.0 ～ 8.5	0.5 ～ 1.3	<1 ～ 10	8.5 ～ 14.0	$1.3 \times 10^3 \sim 1.7 \times 10^5$
	平均値	7.6	0.9	3	10.7	4.8×10^4
雄 琴 川	最小～最大	7.1 ～ 8.4	<0.5 ～ 1.7	1 ～ 68	8.4 ～ 15.0	$7.9 \times 10^2 \sim 1.7 \times 10^5$
	平均値	7.7	1.0	11	11.2	3.2×10^4
大正寺川	最小～最大	7.3 ～ 9.4	<0.5 ～ 1.7	<1 ～ 49	8.5 ～ 13.0	$4.9 \times 10^2 \sim 4.9 \times 10^4$
	平均値	8.2	0.9	11	10.8	1.9×10^4
大 宮 川	最小～最大	7.2 ～ 8.7	<0.5 ～ 1.2	<1 ～ 4	8.8 ～ 14.0	$7.9 \times 10^2 \sim 7.0 \times 10^4$
	平均値	7.9	0.8	2	10.8	2.0×10^4
際 川	最小～最大	7.0 ～ 8.5	0.9 ～ 1.7	<1 ～ 9	6.8 ～ 14.0	$1.7 \times 10^3 \sim 2.4 \times 10^5$
	平均値	7.6	1.2	3	10.0	9.3×10^4
柳 川	最小～最大	7.1 ～ 8.4	<0.5 ～ 1.3	<1 ～ 24	7.9 ～ 13.0	$1.3 \times 10^3 \sim 4.9 \times 10^4$
	平均値	7.8	0.8	6	10.2	1.6×10^4
吾 妻 川	最小～最大	7.4 ～ 8.8	<0.5 ～ 1.4	<1 ～ 9	8.2 ～ 13.0	$7.9 \times 10^2 \sim 3.3 \times 10^5$
	平均値	8.0	0.8	3	10.5	4.5×10^4
相 模 川	最小～最大	7.5 ～ 9.4	<0.5 ～ 1.6	1 ～ 7	8.4 ～ 15.0	$1.7 \times 10^3 \sim 1.3 \times 10^5$
	平均値	8.3	1.0	3	11.0	2.7×10^4
兵 田 川	最小～最大	7.0 ～ 10.0	0.6 ～ 1.6	<1 ～ 7	8.4 ～ 15.0	$2.4 \times 10^3 \sim 7.9 \times 10^4$
	平均値	8.3	1.1	2	11.0	2.6×10^4
盛 越 川	最小～最大	7.2 ～ 8.6	0.6 ～ 1.5	<1 ～ 4	8.0 ～ 13.0	$2.4 \times 10^3 \sim 7.9 \times 10^4$
	平均値	7.8	1.0	2	10.3	2.6×10^4
三 田 川	最小～最大	7.3 ～ 9.1	0.6 ～ 1.6	<1 ～ 4	9.0 ～ 14.0	$3.3 \times 10^3 \sim 2.4 \times 10^5$
	平均値	7.9	0.9	2	10.9	7.7×10^4
多 羅 川	最小～最大	6.8 ～ 7.7	<0.5 ～ 1.4	<1 ～ 10	8.3 ～ 12.0	$1.7 \times 10^3 \sim 7.0 \times 10^4$
	平均値	7.1	0.9	2	10.3	2.0×10^4
千 丈 川	最小～最大	7.2 ～ 8.3	<0.5 ～ 2.3	<1 ～ 12	8.0 ～ 12.0	$3.3 \times 10^3 \sim 7.9 \times 10^4$
	平均値	7.6	0.9	4	9.9	2.1×10^4
大 戸 川 (上流)	最小～最大	7.3 ～ 8.3	<0.5 ～ 1.4	<1 ～ 5	8.3 ～ 14.0	$2.4 \times 10^2 \sim 3.3 \times 10^4$
	平均値	7.7	0.8	2	10.9	1.4×10^4
大 戸 川 (下流)	最小～最大	7.3 ～ 8.0	<0.5 ～ 1.1	<1 ～ 8	8.1 ～ 14.0	$4.9 \times 10^2 \sim 4.6 \times 10^4$
	平均値	7.6	0.7	3	10.7	1.5×10^4
信 楽 川 (上流)	最小～最大	7.2 ～ 8.2	<0.5 ～ 1.0	<1 ～ 4	8.5 ～ 14.0	$2.4 \times 10^2 \sim 3.3 \times 10^4$
	平均値	7.6	0.6	2	10.7	1.3×10^4
信 楽 川 (下流)	最小～最大	7.2 ～ 8.7	<0.5 ～ 1.7	<1 ～ 7	8.2 ～ 14.0	$4.9 \times 10^2 \sim 4.9 \times 10^4$
	平均値	7.7	0.9	2	10.7	1.4×10^4
大 石 川	最小～最大	6.8 ～ 8.1	<0.5 ～ 1.3	<1 ～ 4	8.1 ～ 14.0	$3.3 \times 10^2 \sim 7.9 \times 10^4$
	平均値	7.5	0.8	2	10.7	2.0×10^4

(注) 1. pH: 水素イオン濃度を示す値。水溶液中の酸性・アルカリ性を示すもので、中性のときはpHは7、酸性のときはpHは7未満、アルカリ性のときは7を越える値となる。資料: 環境部環境政策課

2. BOD: 生物化学的酸素要求量。河川水、排水や下水等の汚濁の程度を示すもので、普通20℃5日間で有機性物質が微生物によって生物化学的に酸化される際、消費される酸素量をいう。この数値が大きい程、水質は汚濁している。
3. SS: 浮遊物質のこと。粒径2mm以下の水に溶けない懸濁性の物質をいい、一般的に地面から流出した粘土や有機物、微生物等がこれにあたる。
4. DO: 溶存酸素量。水中に溶けている酸素のことで、水の自浄作用や水中の生物にとって必要不可欠のもの。

100 一般職業紹介状況

(1) 一般

区 分		新規求職者数			月間有効求職者数		
		総数	男	女	総数	男	女
総数	平成18年度	15,145	7,153	7,992	61,057	28,718	32,339
	19	14,325	6,671	7,654	60,278	27,994	32,284
	20	14,912	7,507	7,405	60,392	29,731	30,661
	21	16,588	8,266	8,322	75,436	38,989	36,447
	22	15,957	7,696	8,261	72,213	35,862	36,351
一般	平成18年度	11,117	6,350	4,767	45,312	26,075	19,237
	19	10,285	5,888	4,397	43,526	25,014	18,512
	20	10,660	6,565	4,095	43,154	26,178	16,976
	21	11,705	7,217	4,488	54,867	34,741	20,126
	22	11,145	6,709	4,436	51,407	31,771	19,636
パート	平成18年度	4,028	803	3,225	15,745	2,643	13,102
	19	4,040	783	3,257	16,752	2,980	13,772
	20	4,252	942	3,310	17,238	3,553	13,685
	21	4,883	1,049	3,834	20,569	4,248	16,321
	22	4,812	987	3,825	20,806	4,091	16,715

(2) 中高年齢者(45歳以上)

区 分		新規求職者数			月間有効求職者数		
		総数	55歳以上	65歳以上	総数	55歳以上	65歳以上
総数	平成18年度	5,221	3,146	595	23,552	14,447	1,856
	19	5,045	3,039	634	23,082	14,153	2,005
	20	5,621	3,477	728	24,060	15,080	2,212
	21	6,399	3,874	891	31,532	18,955	2,929
	22	6,056	3,555	816	30,076	17,806	2,732
一般	平成18年度	3,249	1,811	214	15,287	8,880	746
	19	3,003	1,685	218	14,210	8,294	724
	20	3,424	1,912	250	14,952	8,671	785
	21	3,886	2,169	320	20,211	11,084	1,098
	22	3,625	1,924	271	19,005	10,286	982
パート	平成18年度	1,972	1,335	381	8,265	5,567	1,110
	19	2,042	1,354	416	8,872	5,859	1,281
	20	2,197	1,565	478	9,108	6,409	1,427
	21	2,513	1,705	571	11,321	7,871	1,831
	22	2,431	1,631	545	11,071	7,520	1,750

(単位:人・%)

紹介数			新規 求人	月間 有効求人	充足数	新規 求人倍率	有効 求人倍率
総数	男	女					
19,025	10,313	8,712	21,097	56,546	4,274	1.39	0.93
19,976	10,468	9,508	20,870	56,322	4,085	1.46	0.93
21,778	12,283	9,495	16,381	43,277	4,008	1.10	0.72
27,660	15,879	11,781	13,690	32,151	4,706	0.83	0.43
25,613	14,738	10,875	15,348	37,484	5,128	0.96	0.52
15,152	9,259	5,893	12,424	33,780	2,761	1.12	0.75
15,798	9,427	6,371	11,972	32,672	2,547	1.16	0.75
17,079	10,821	6,258	9,296	24,972	2,504	0.87	0.58
20,918	13,701	7,217	7,586	18,001	2,918	0.65	0.33
18,887	12,445	6,442	8,214	20,048	3,071	0.74	0.39
3,873	1,054	2,819	8,673	22,766	1,513	2.15	1.45
4,178	1,041	3,137	8,898	23,649	1,538	2.20	1.41
4,699	1,462	3,237	7,085	18,305	1,504	1.67	1.06
6,742	2,178	4,564	6,104	14,150	1,788	1.25	0.69
6,726	2,293	4,433	7,134	17,436	2,057	1.48	0.84

資料: 大津公共職業安定所

(単位:人)

紹介数			就職数		
総数	55歳以上	65歳以上	総数	55歳以上	65歳以上
6,173	3,075	318	1,562	849	99
6,867	3,609	382	1,510	840	105
8,100	3,979	450	1,503	827	107
10,247	4,919	723	1,593	829	113
10,144	5,040	740	1,732	871	150
4,272	1,862	114	921	432	31
4,712	2,327	147	886	462	41
5,634	2,510	166	849	428	41
6,847	2,995	269	894	421	41
6,579	2,943	261	892	406	38
1,901	1,213	204	641	417	68
2,155	1,282	235	624	378	64
2,466	1,469	284	654	399	66
3,400	1,924	454	699	408	72
3,565	2,097	479	840	465	112

資料: 大津公共職業安定所

101 雇用保険業務取扱状況

(単位:人・千円)

区 分		平成18年度	19	20	21	22
離職票 提出数	総数	6,553	5,545	6,953	5,803	4,943
	男	2,797	2,222	3,305	2,675	2,130
	女	3,756	3,323	3,648	3,128	2,813
受給資格 決定数	総数	5,729	4,757	5,594	5,748	4,914
	男	2,410	1,918	2,525	2,630	2,118
	女	3,319	2,839	3,069	3,118	2,796
受給者 実人員	総数	1,937	1,622	1,643	2,444	1,861
	男	896	676	740	1,232	853
	女	1,041	945	903	1,212	1,008
支給金額		2,807,103	2,602,783	2,511,669	3,841,644	2,827,142

資料:大津公共職業安定所

102 労働組合組織状況

各年6月30日現在(単位:組合・人)

区 分		平成18年度	19	20	21	22
総数	組合数	173	171	175	188	190
	組合員数	28,033	27,559	27,293	26,198	25,387
労組法組合	組合数	138	136	143	155	153
	組合員数	21,498	21,139	21,850	20,886	20,176
国公法組合	組合数	12	11	11	11	11
	組合員数	729	785	746	726	702
特労法組合	組合数	4	4	X	X	X
	組合員数	532	531	X	X	X
地公法組合	組合数	16	17	18	19	22
	組合員数	4,684	4,551	4,452	4,368	4,283
地公労法組合	組合数	3	3	X	X	X
	組合員数	590	553	X	X	X

資料:滋賀県商工観光労働部労働雇用政策課

103 産業別労働組合数及び労働組合員数

各年6月30日現在(単位:組合・人)

区 分	平成18年		19	
	組合数	組合員数	組合数	組合員数
総 数	173	28,033	171	27,559
林 業	X	X	X	X
建 設 業	X	X	X	X
製 造 業	26	8,278	27	8,085
電気・ガス・熱供給・水道業	4	905	4	870
情 報 通 信 業	3	762	X	X
運 輸 業	21	1,043	21	1,022
卸 売 ・ 小 売 業	21	2,131	21	2,138
金 融 ・ 保 険 業	18	5,270	17	5,193
飲食店、宿泊業	3	46	3	44
医 療 、 福 祉	25	2,131	25	2,024
教育、学習支援業	12	2,504	12	2,442
複合サービス業	9	740	9	774
サービス業(他に分類されないもの)	9	676	8	623
公 務	19	2,702	19	2,711

区 分	平成20年		21		22	
	組合数	組合員数	組合数	組合員数	組合数	組合員数
総 数	175	27,293	188	26,198	190	25,387
農 業 、 林 業	X	X	X	X	X	X
建 設 業	X	X	3	830	X	X
製 造 業	27	7,910	31	7,947	31	7,660
電気・ガス・熱供給・水道業	4	858	5	855	3	1,117
情 報 通 信 業	3	747	3	40	3	48
運輸業、郵便業	21	1,010	23	973	23	914
卸 売 ・ 小 売 業	22	2,221	23	1,616	23	1,591
金 融 ・ 保 険 業	18	5,392	18	5,560	17	4,937
学術研究、専門・技術サービス業	4	299	4	311	5	344
宿泊業、飲食サービス業	3	43	3	40	3	38
生活関連サービス業、娯楽業	X	X	X	X	X	X
教育、学習支援業	12	2,391	13	2,352	14	2,363
医 療 、 福 祉	27	2,087	27	2,039	28	2,055
複合サービス業	8	707	7	897	7	910
サ ー ビ ス 業	3	39	4	45	5	43
公 務	18	2,418	20	2,334	22	2,210
分類不能の産業	X	X	X	X	X	X

(注)1. 組合員数については連合組織の末端組織にて 資料:滋賀県商工観光労働部労働雇用政策課
区分している。

2. 平成20年から産業分類の変更がある。

104 社会福祉施設等の状況

(1) 総数(保育園を除く)

平成23年4月1日現在(単位:人)

区 分	職員数	入所定員	入所者数	利用者数
老人福祉センター				
木戸老人福祉センター	5 (5)			10,591
北老人福祉センター	10 (10)			19,080
中老人福祉センター	5 (5)			54,722
南老人福祉センター	14 (14)			31,747
東老人福祉センター	13 (13)			26,939
デイサービスセンター				
三大寺デイサービスセンター	12 (12)			2,981
晴嵐デイサービスセンター	11 (11)			3,626
唐崎デイサービスセンター	15 (15)			15,463
木戸デイサービスセンター	22 (20)			5,824
介護老人保健施設				
ケアセンターおおつ	61 (16)	100	93	38,050
福祉センター				
障害者福祉センター	8 (2)			16,478
やまびこ総合支援センター				
やまびこ園	34 (20)	40	33	6,753
やまびこ教室	6 (1)	15	20	1,592
さくらはうす	42 (8)	60	63	12,780
ひまわりはうす	8 (5)	20	7	1,632
生活支援センター	14 (4)	-	-	897
北部子ども療育センター				
わくわく教室	18 (12)	20	27	3,775
東部子ども療育センター				
のびのび教室	17 (10)	40	37	-
母子生活支援施設				
母と子の家しらゆり (世帯)	11 (9)	15	11	-
寡婦住宅				
やすらぎ苑・第2やすらぎ苑 (戸)	-	14	3	-
児童館				
小野児童館	5 (4)			21,258
伊香立児童館	5 (4)			11,334
堅田児童館	6 (5)			26,732
坂本児童館	5 (4)			16,856
皇子が丘児童館	5 (4)			17,908
膳所児童館	5 (4)			18,630
田上児童館	5 (4)			17,756

(注)1.大津市立の施設である。

2.職員数の()内は、嘱託職員・臨時職員・パートの内数である。

なお、職員は他施設の職員も兼ねている場合がある。

3.利用者数は平成22年度の延べ数である。

4.やまびこ総合支援センター、北部子ども療育センター及び東部子ども療育センターの入所定員と入所者数は1日あたりの利用可能人員と契約者数のことである。

資料:健康保険部健康長寿課

ケアセンターおおつ

福祉子ども部障害福祉課

やまびこ総合支援センター

福祉子ども部子ども家庭課

教育委員会生涯学習課

104 社会福祉施設等の状況(続)

(2) 保育園

平成23年4月1日現在(単位:人)

区分	職員数	定員	保育人員	0歳児	1	2	3	4	5
総数	1,491 (300)	5,358	5,730 (202)	241	852	990	1,224	1,254	1,169
市立	537 (139)	1,570	1,600 (78)	57	228	282	334	360	339
比良	37 (7)	120	129 (8)	4	16	23	26	28	32
和邇	35 (9)	120	123 (3)	2	19	15	33	34	20
葛川	6 (1)	30	14 (-)	-	-	4	2	6	2
伊香立	28 (8)	60	59 (1)	1	11	10	11	10	16
堅田	48 (11)	150	159 (10)	3	21	24	36	41	34
天神山	33 (10)	70	97 (6)	2	13	19	23	19	21
唐崎	51 (13)	150	153 (10)	6	17	27	31	36	36
ひえい平	23 (7)	60	57 (-)	2	6	8	12	15	14
皇子が丘	45 (11)	120	129 (7)	4	18	28	23	28	28
浜大津	19 (4)	60	66 (4)	6	12	13	14	12	9
逢坂	41 (13)	70	58 (-)	4	24	30	-	-	-
朝日が丘	40 (12)	140	135 (6)	5	6	12	36	38	38
膳所	49 (13)	140	141 (9)	7	21	24	30	28	31
晴嵐	46 (11)	140	152 (8)	6	25	25	28	36	32
大平	36 (9)	140	128 (6)	5	19	20	29	29	26
私立	954 (161)	3,788	4,130 (124)	184	624	708	890	894	830
本福寺	39 (17)	179	185 (5)	3	14	14	47	59	48
本福寺第二		40	35 (-)	3	15	17	-	-	-
第二星の子	19 (-)	50	55 (1)	3	11	8	8	10	15
星の子	16 (3)	70	81 (-)	5	13	8	20	19	16
専称寺	28 (3)	100	121 (4)	3	11	20	27	32	28
比叡山坂本		29	25 (-)	2	7	11	5	-	-
真愛	31 (-)	150	168 (6)	9	23	24	44	34	34
風の子	32 (13)	120	138 (9)	6	16	23	30	31	32
よいこのもり	22 (5)	120	129 (2)	5	19	22	26	29	28
近松	25 (3)	100	110 (5)	4	16	18	25	27	20
竜が丘	27 (6)	90	106 (7)	3	10	24	17	29	23
におの浜	31 (-)	120	139 (2)	6	25	28	26	24	30
田上	24 (-)	150	154 (3)	4	16	30	33	41	30
正休	19 (3)	60	68 (6)	-	5	9	21	16	17
つくし	34 (10)	120	127 (6)	5	18	25	27	28	24
博愛	25 (5)	120	135 (4)	4	17	22	27	29	36
ひかり	29 (1)	120	133 (3)	5	23	21	26	30	28
一里山ひかり	45 (1)	220	238 (3)	6	35	41	52	49	55
みどり	25 (2)	120	131 (1)	5	19	23	25	28	31
南郷	29 (8)	120	139 (1)	4	20	21	32	36	26
しょうなん	31 (11)	90	105 (3)	9	15	17	20	23	21
仰木星の子	29 (-)	120	134 (4)	5	20	23	31	28	27
真野	17 (12)	90	94 (2)	3	14	11	23	21	22
せんだん	36 (-)	130	150 (1)	5	28	25	33	29	30
大津あいあい	29 (2)	90	105 (4)	6	18	22	18	23	18
松の実	20 (2)	50	58 (2)	1	11	12	13	10	11
茶白山	19 (4)	70	83 (3)	7	12	14	13	17	20
新石山寺	26 (6)	120	139 (3)	10	16	24	31	32	26
たんぼぼ	36 (8)	90	102 (9)	4	14	20	18	20	26
正休のはな	31 (1)	100	115 (6)	5	19	16	24	26	25
わかば	28 (4)	90	102 (4)	7	14	18	23	22	18
レイモンド大津	22 (4)	60	67 (4)	1	13	7	13	15	18
永興藤尾	21 (1)	70	81 (1)	2	16	15	23	13	12
レイモンド淡海	14 (4)	70	69 (5)	6	13	12	14	12	12
AYA	7 (7)	30	23 (-)	1	5	1	10	4	2
第二松の実	19 (5)	50	52 (1)	7	12	12	13	6	2
みつばち	23 (6)	90	77 (-)	9	14	17	21	12	4
つばさ	15 (4)	60	46 (-)	5	11	11	9	7	3
大將軍ひかり	31 (-)	120	111 (4)	6	26	22	22	23	12

(注)1.広域入所(管外受託)含む。

2.職員数の()内は、非常勤職員・パートの内数である。

3.保育人員の()内は保育人員中障害児の内数である。

4.葛川保育園は僻地保育園である。

5.浜大津保育園は指定管理者により運営されている保育園である。

6.本福寺第二保育園は本福寺保育園の分園になるため、職員数は本園に含む。

7.比叡山坂本保育園は専称寺保育園の分園になるため、職員数は本園に含む。

資料:福祉子ども部保育課

105 生活保護状況

(1) 扶助別(年度累計)

(単位:世帯・人・千円)

区 分		平成18年度	19	20	21	22
総 数	世帯	22,581	23,590	25,214	28,531	31,767
	人員	32,375	33,607	35,905	40,635	45,455
	金額	4,603,797	4,599,795	4,840,901	5,467,417	6,144,827
生活扶助	世帯	20,162	20,930	22,097	25,157	28,190
	人員	29,590	30,328	31,720	36,270	40,952
	金額	1,466,601	1,494,080	1,563,787	1,815,529	2,078,990
住宅扶助	世帯	18,666	19,600	20,956	23,905	27,046
	人員	27,939	28,619	30,312	34,503	39,076
	金額	623,788	665,756	724,039	871,654	975,135
教育扶助	世帯	2,122	2,222	2,352	2,654	2,907
	人員	3,569	3,526	3,698	3,997	4,425
	金額	22,371	22,120	23,522	36,161	43,380
介護扶助	世帯	3,151	3,513	3,890	4,216	4,576
	人員	3,151	3,775	4,071	4,381	4,701
	金額	73,348	72,069	95,686	96,753	87,392
医療扶助	世帯	20,104	21,341	22,498	25,076	27,831
	人員	26,071	28,430	29,983	33,544	37,549
	金額	2,303,414	2,232,154	2,308,772	2,511,264	2,815,369
出産扶助	世帯	1	-	1	1	1
	人員	1	-	1	1	1
	金額	375	-	11	182	175
生業扶助	世帯	276	296	419	1,089	1,469
	人員	276	318	493	1,387	1,674
	金額	24,961	24,102	29,490	35,318	30,405
葬祭扶助	世帯	45	38	42	45	54
	人員	45	38	42	45	54
	金額	5,605	4,782	5,361	6,988	10,028
施設事務費	世帯	573	567	594	613	675
	人員	573	567	594	613	675
	金額	83,334	84,732	90,233	93,568	103,953

(注)世帯数・人員・金額は、各月の実績値の合計である。

資料:福祉子ども部生活福祉課

105 生活保護状況(続)

(2) 開始

(単位:世帯)

区 分	平成 18 年度	19	20	21	22
総 数	305	321	403	653	495
世帯主の疾病	152	156	133	122	87
世帯員の疾病	1	1	3	6	2
就労収入の喪失	50	64	112	175	146
年金仕送り不能 収入の減少喪失	19	33	97	286	222
世帯主の死亡・ 離別・不在・老衰	8	11	17	11	15
そ の 他	75	56	41	53	23

資料:福祉子ども部生活福祉課

(3) 廃止

(単位:世帯)

区 分	平成 18 年度	19	20	21	22
総 数	222	233	234	311	345
世帯主の傷病治癒	1	4	-	4	1
世帯員の傷病治癒	-	-	-	-	1
死 亡 ・ 失 踪	85	98	88	106	105
就 労 収 入 の 増 加	44	28	43	62	84
年 金 仕 送 り	26	22	27	27	32
収 入 増 加					
そ の 他	66	81	76	112	122

資料:福祉子ども部生活福祉課

(4) 被保護世帯・人員の推移

各年度3月31日現在(単位:世帯・人・%)

区 分	被保護 世帯数	人 員	保護率	人 口	全国平均 保 護 率	県平均 保 護 率
平成18年度	1,921	2,731	8.28	329,675	12.0	5.69
19	2,021	2,902	8.73	332,427	12.2	5.85
20	2,189	3,109	9.30	334,341	13.0	6.17
21	2,542	3,645	10.81	337,281	14.7	7.24
22	2,692	3,850	11.37	338,751	15.8	7.64

資料:福祉子ども部生活福祉課

106 行旅病人・死亡人取扱状況

(単位:人)

区 分	総 数	死亡人	病 人	死亡人のうち身元判明者
平成18年度	42	4	38	-
19	28	2	26	-
20	20	4	16	-
21	20	5	15	-
22	17	11	6	1

資料:福祉子ども部生活福祉課

107 学区別高齢者人口

平成23年4月1日現在(単位:人・%)

区 分	65歳以上					65歳以上 要介護認定者
	学 区 名	男	女	計	市内率	
小 松	503	652	1,155	1.7	26.2	235
木 戸	491	600	1,091	1.6	23.2	173
和 邇	836	1,042	1,878	2.7	20.5	327
小 野	741	840	1,581	2.3	31.6	252
葛 川	63	103	166	0.2	52.7	23
伊 香 立	296	429	725	1.1	29.2	133
真 野	595	789	1,384	2.0	18.8	299
真 野 北	714	861	1,575	2.3	21.1	263
堅 田	1,118	1,439	2,557	3.7	16.2	420
仰 木 の 里	309	391	700	1.0	29.3	123
仰 木 の 里	911	1,055	1,966	2.9	14.5	250
雄 琴	495	715	1,210	1.8	20.5	290
日 吉 台	607	674	1,281	1.9	31.1	182
坂 本 本	1,105	1,467	2,572	3.7	26.1	481
下 阪 本	735	956	1,691	2.5	17.2	284
唐 崎	1,449	1,939	3,388	4.9	21.2	703
滋 賀	1,450	1,904	3,354	4.9	20.0	546
山 中 比 叡 平	353	402	755	1.1	24.0	105
藤 尾	642	791	1,433	2.1	24.9	202
長 等	1,106	1,557	2,663	3.9	21.0	477
逢 坂	810	1,174	1,984	2.9	25.4	375
中 央	572	806	1,378	2.0	25.6	246
平 野	1,507	2,033	3,540	5.1	19.9	599
膳 所	1,613	2,377	3,990	5.8	24.5	703
富 士 見	750	875	1,625	2.4	17.6	205
晴 嵐	1,584	2,120	3,704	5.4	21.0	628
石 山	1,100	1,365	2,465	3.6	22.1	424
南 郷	1,135	1,378	2,513	3.7	25.5	375
大 石	397	536	933	1.4	17.3	189
田 上	1,012	1,265	2,277	3.3	19.7	402
上 田 上	281	410	691	1.0	29.5	147
青 山	454	541	995	1.4	10.4	182
瀬 田	805	926	1,731	2.5	14.8	284
瀬 田 南	1,616	1,973	3,589	5.2	22.6	616
瀬 田 東	1,151	1,309	2,460	3.6	17.2	328
瀬 田 北	794	984	1,778	2.6	11.0	251
合 計	30,100	38,678	68,778	100.0	20.3	11,722

(注) 1.人口は住民基本台帳と外国人登録人口の合計数。

資料:健康保険部健康長寿課・介護保険課

2.仰木の里東学区は仰木の里学区に含む。

3.単位未満を四捨五入してあるため、合計が合わない場合がある。

108 介護保険の状況

(1) 経理状況

(単位:円)

区分	収 入				
	総額	保険料	国庫支出金等	一般会計繰入金	その他
平成20年度	16,024,461,669	3,098,988,006	10,409,308,066	2,311,675,942	204,489,655
21	17,094,979,304	3,378,174,651	10,872,713,628	2,572,748,581	271,342,444
22	17,898,937,383	3,440,541,293	11,591,244,712	2,844,558,300	22,593,078

区分	支 出			
	総額	管理諸費	保険給付費	その他
平成20年度	15,765,502,829	876,377,997	14,558,569,528	330,555,304
21	17,086,058,066	1,002,393,501	15,970,945,147	112,719,418
22	17,873,562,233	892,378,547	16,976,212,694	4,970,992

資料:健康保険部介護保険課

(2) 保険料賦課・収納状況

平成23年5月31日現在(単位:円・%)

区 分	予算額	調定額	収納済額	収納率(対予算)	収納率(対調定)
総 額	3,387,071,000	3,472,779,416	3,427,169,949	101.18	98.69
平成22年度					
特別徴収	3,117,399,000	3,148,273,168	3,148,273,168	100.99	100.00
普通徴収	269,672,000	324,506,248	278,896,781	103.42	85.94
滞納繰越					
普通徴収	9,200,000	115,007,539	8,389,101	91.19	7.29

(注)収納済額には過誤納未還付金を含まない。

資料:健康保険部介護保険課

(3) 月別要介護認定申請状況

(単位:件)

区 分	新規申請	更新申請	前住所地	区分変更	総 数
平成22年4月	258	711	22	75	1,066
5	223	644	17	98	982
6	252	813	10	106	1,181
7	251	736	15	79	1,081
8	300	787	11	75	1,173
9	284	741	15	87	1,127
10	264	832	14	76	1,186
11	277	794	12	97	1,180
12	192	846	19	82	1,139
平成23年1月	264	873	8	99	1,244
2	260	778	5	111	1,154
3	272	886	7	111	1,276
総 数	3,097	9,441	155	1,096	13,789

資料:健康保険部介護保険課

(注)1.更新申請には、要支援更新の申請を行った者が、要介護認定となり、申請区分が要介護申請とみなされた者を含む。

(介護保険法第53条第3項及び第4項)

2.区分変更には、要支援認定の者が、要介護申請を行った場合を含む。

108 介護保険の状況(続)

(4) 年齢別被保険者・要介護認定者数

各年4月1日現在(単位:人)

区 分	平成21年			平成22年		
	第1号被保険者		第2号被保険者	第1号被保険者		第2号被保険者
	65歳以上 75歳未満	75歳以上	40歳以上 65歳未満	65歳以上 75歳未満	75歳以上	40歳以上 65歳未満
被 保 険 者 数	35,626	29,772	112,337	36,455	31,127	113,477
要介護認定者数計	1,419	9,026	254	1,508	9,678	281
要 支 援 1	127	782	18	150	772	16
要 支 援 2	299	1,499	42	287	1,530	43
要 介 護 1	169	1,323	16	212	1,551	25
要 介 護 2	329	1,969	78	336	2,049	83
要 介 護 3	238	1,583	54	224	1,647	55
要 介 護 4	139	1,069	26	158	1,167	32
要 介 護 5	118	801	20	141	962	27

区 分	平成23年		
	第1号被保険者		第2号被保険者
	65歳以上 75歳未満	75歳以上	40歳以上 65歳未満
被 保 険 者 数	36,172	32,505	115,516
要介護認定者数計	1,514	10,342	305
要 支 援 1	178	826	14
要 支 援 2	283	1,778	53
要 介 護 1	213	1,612	28
要 介 護 2	334	2,216	82
要 介 護 3	203	1,719	65
要 介 護 4	152	1,207	32
要 介 護 5	151	984	31

資料:健康保険部介護保険課

(注)大津市で介護保険を適用されている市外在住者を含む。

108 介護保険の状況(続)

(5) 学区別要介護認定者数

平成23年4月1日現在(単位:人)

区 分	要支援1	要支援2	要介護1	要介護2	要介護3	要介護4	要介護5	総 数
小 松	17	29	40	47	43	26	34	236
木 戸	19	33	33	42	17	17	17	178
和 邇	46	59	59	61	56	36	16	333
小 野	30	58	45	51	31	22	18	255
葛 川	1	3	4	9	3	2	1	23
伊 香 立	8	32	17	32	21	15	11	136
真 野	15	41	35	66	69	48	30	304
真 野 北	31	48	56	52	40	24	22	273
堅 田	29	76	71	109	67	47	35	434
仰 木	9	18	11	29	26	12	20	125
仰木の里	8	27	16	28	24	18	10	131
仰木の里東	11	19	15	38	23	16	9	131
雄 琴	39	57	51	41	49	30	29	296
日 吉 台	10	31	38	45	25	21	16	186
坂 本	39	91	65	108	81	60	52	496
下 阪 本	24	43	46	74	49	33	27	296
唐 崎	67	135	108	151	111	75	73	720
滋 賀	36	94	86	124	104	70	43	557
比 叡 平	15	22	11	17	17	15	11	108
藤 尾	29	41	32	41	32	14	18	207
長 等	44	83	79	116	82	51	41	496
逢 坂	31	63	56	92	66	33	42	383
中 央	23	44	30	44	47	35	29	252
平 野	63	111	91	132	97	70	57	621
膳 所	53	123	112	164	126	77	59	714
富 士 見	16	27	26	43	45	32	19	208
晴 嵐	56	113	100	135	102	78	56	640
石 山	35	112	60	81	60	47	37	432
南 郷	21	65	62	85	63	46	40	382
大 石	16	26	34	37	32	27	21	193
田 上	28	65	61	105	62	52	42	415
上 田 上	8	23	21	34	22	22	19	149
青 山	6	28	38	40	28	25	24	189
瀬 田	26	48	47	65	45	36	28	295
瀬 田 南	56	124	88	144	92	65	67	636
瀬 田 東	23	48	57	76	56	38	37	335
瀬 田 北	22	44	31	49	47	32	31	256
市 外	8	10	21	25	27	24	25	140
総 数	1,018	2,114	1,853	2,632	1,987	1,391	1,166	12,161

資料:健康保険部介護保険課

108 介護保険の状況(続)

(6) 給付取扱状況

・在宅サービス

(単位:件・円)

区 分		平成20年度		21		22	
		居宅介護	介護予防	居宅介護	介護予防	居宅介護	介護予防
訪 問 介 護	件数	27,713	12,408	29,592	12,694	31,152	12,532
	金額	1,299,724,892	234,618,964	1,423,958,057	241,608,218	1,553,246,558	236,157,064
訪 問 入 浴 介 護	件数	2,561	15	2,891	17	2,985	22
	金額	157,080,405	383,375	177,678,088	485,750	184,226,316	1,029,360
訪 問 看 護	件数	6,311	643	6,657	687	7,161	612
	金額	228,501,846	13,810,422	244,172,199	16,278,489	277,247,824	13,756,428
訪 問 リハビリテーション	件数	1,801	405	2,021	423	2,506	431
	金額	36,068,976	7,157,968	50,133,378	9,133,677	67,396,532	10,013,633
通 所 介 護	件数	29,183	7,294	31,942	8,011	35,208	8,537
	金額	1,948,922,120	259,731,787	2,175,103,440	284,711,667	2,468,312,537	309,107,687
通 所 リハビリテーション	件数	9,729	1,925	9,941	2,010	10,324	1,941
	金額	668,587,323	79,538,702	725,957,179	85,759,167	791,128,790	82,739,247
福 祉 用 具 貸 与	件数	32,583	5,690	35,698	6,841	39,064	8,050
	金額	445,696,119	40,506,831	496,868,958	48,408,399	544,494,591	55,082,595
短期入所生活介護	件数	9,112	374	10,052	398	10,941	398
	金額	602,575,936	11,125,121	686,046,078	12,075,749	736,833,791	12,901,427
短期入所療養介護	件数	1,874	42	1,806	40	1,696	40
	金額	114,168,690	1,638,370	113,470,520	1,740,477	115,923,128	1,810,358
居宅療養管理指導	件数	14,129	881	15,053	1,054	16,359	1,001
	金額	94,476,150	5,103,720	103,457,140	6,229,080	118,315,470	6,229,710
特定施設入居者 生活 介 護	件数	2,322	596	2,637	673	3,095	697
	金額	408,885,488	65,013,195	489,642,857	68,376,080	572,823,446	66,152,410
サービス計画費	件数	54,254	21,560	58,082	22,806	62,612	23,525
	金額	611,934,213	89,537,092	738,207,623	99,266,978	808,991,763	103,099,179
特 定 福 祉 用 具 購 入 費	件数	867	420	903	474	965	430
	金額	23,410,016	8,664,788	24,995,199	10,104,732	26,628,570	8,400,793
住 宅 改 修 費	件数	677	462	829	540	933	568
	金額	58,250,213	43,650,898	74,102,952	48,891,483	79,057,101	48,736,994
総 数	件数	193,116	52,715	208,104	56,668	225,001	58,784
	金額	6,698,282,387	860,481,233	7,523,793,668	933,069,946	8,344,626,417	955,216,885

資料:健康保険部介護保険課

108 介護保険の状況(続)

(6) 給付取扱状況(続)

・地域密着型サービス

(単位:件・円)

区 分		平成20年度		21		22	
		居宅介護	介護予防	居宅介護	介護予防	居宅介護	介護予防
総 数	件数	9,610	47	9,986	63	10,517	55
	金額	1,790,600,645	4,598,794	1,902,402,618	7,045,872	2,005,548,037	3,512,332
認知症対応型 通所介護	件数	3,015	18	3,067	11	3,252	10
	金額	272,771,717	606,793	286,046,633	586,748	304,763,942	361,458
小規模多機能型 居宅介護	件数	1,141	15	1,373	30	1,391	44
	金額	216,382,916	1,097,299	271,381,053	1,349,951	267,001,405	2,913,693
認知症対応型 共同生活介護	件数	5,454	14	5,546	22	5,874	1
	金額	1,301,446,012	2,894,702	1,344,974,932	5,109,173	1,433,782,690	237,181

資料:健康保険部介護保険課

・施設サービス

(単位:件・円)

区 分		平成20年度	21	22
介護福祉施設	件数	9,910	10,081	10,245
	金額	2,300,253,041	2,486,471,900	2,545,959,990
介護保健施設	件数	5,943	6,171	6,342
	金額	1,402,092,083	1,539,665,509	1,597,646,697
介護療養型 医療施設	件数	2,264	2,336	2,079
	金額	845,398,605	849,263,105	738,314,970
総 数	件数	18,117	18,588	18,666
	金額	4,547,743,729	4,875,400,514	4,881,921,657

資料:健康保険部介護保険課

・その他

(単位:件・円)

区 分		平成20年度	21	22
高額介護 サービス費	件数	22,941	25,633	28,232
	金額	209,928,000	246,717,478	272,354,856
高額医療合算 介護サービス費	件数	-	-	436
	金額	-	-	12,742,310
特定入所者 介護サービス費	件数	14,534	15,851	16,824
	金額	421,602,610	458,180,826	477,337,500
審査支払手数料	件数	266,654	286,285	306,036
	金額	25,332,130	24,334,225	22,952,700

資料:健康保険部介護保険課

109 児童クラブの状況

各年度4月1日(単位:か所・㎡・人)

区 分	施設数	面積	児童数	指導員数
平成19年度	34	5,111	2,417	201
20	34	5,335	2,468	207
21	35	5,628	2,520	216
22	35	6,200	2,437	224
23	37	6,486	2,475	227

(注)運営主体が社会福祉法人の1児童クラブを含む。

資料:福祉子ども部児童クラブ課

110 児童扶養手当等支給状況

各年度末現在(単位:件)

区 分	受給資格者数	
	児童扶養手当	特別児童扶養手当
平成18年度	2,521	469
19	2,577	470
20	2,625	461
21	2,732	482
22	2,550	487

資料:福祉子ども部子ども家庭課
福祉子ども部障害福祉課

111 児童手当支給状況

区 分	総 数			被 用 者			非 被 用 者		
	件	人	金額(千円)	件	人	金額(千円)	件	人	金額(千円)
平成18年度	19,320	31,352	1,930,160	13,755	22,344	1,321,550	4,651	7,443	470,990
19	19,790	32,010	2,372,515	14,133	22,993	1,709,005	4,623	7,349	546,630
20	19,822	32,028	2,452,355	14,186	23,002	1,771,120	4,514	7,187	553,160
21	20,064	32,261	2,461,590	14,392	23,308	1,785,105	4,599	7,229	549,325
22	28,745	47,780	6,424,230	22,731	37,915	5,093,851	6,014	9,865	1,330,379

区 分	特 例 給 付		
	件	人	金額(千円)
平成18年度	914	1,565	137,620
19	1,034	1,668	116,880
20	1,122	1,839	128,075
21	1,073	1,724	127,160
22	-	-	-

資料:福祉子ども部子ども家庭課

(注)1.児童手当とは、児童を育てる保護者に対して支給される手当のこと。

2.平成22年度は名称が「子ども手当」に変更された。

112 家庭児童相談状況

(1) 相談内容別受付件数

(単位:件)

区 分	総 数	虐待相談	養護相談	障害相談	非行相談	育成相談	その他
平成21年度	1,040	544	289	159	10	14	24
22	958	756	169	3	3	21	6

資料:福祉子ども部子ども家庭課

(2) 経路別受付件数

(単位:件)

区 分	総 数	児童相談所 等より	福祉事務所 等より	学校・保育所 等より	家族・親戚 等より	児童委員 より通告	その他
平成21年度	1,040	81	268	515	121	6	49
22	958	117	317	351	134	4	35

資料:福祉子ども部子ども家庭課

(3) 虐待相談の内訳

(単位:件)

区 分	総 数	身体的虐待	性的虐待	心理的虐待	保護の怠慢・ 拒否 (ネグレクト)
平成21年度	544	109	3	203	229
22	756	109	13	252	382

資料:福祉子ども部子ども家庭課

(4) 虐待被害児童の内訳

(単位:件)

区 分	総 数	0～3歳 未満	3～学齢 前児童	小学生	中学生	高校生・ その他
平成21年度	544	112	177	183	52	20
22	756	158	218	262	89	29

資料:福祉子ども部子ども家庭課

113 母子福祉資金貸付額

各年度末現在

区 分	件 数	金 額 (千 円)
平成18年度	66	63,215
19	93	103,330
20	85	109,601
21	145	65,188
22	134	67,390

資料:福祉子ども部子ども家庭課

114 児童遊園地の状況

各年度末現在

区 分	箇 所			面 積 (㎡)		
	平成20年度	21	22	平成20年度	21	22
総 数	511	523	534	163,680	165,939	168,774
小 松	3	4	4	639	853	853
木 戸	3	3	3	806	806	806
和 邇	8	8	8	2,806	2,806	2,806
小 野	-	-	-	-	-	-
葛 川	1	1	1	54	54	54
伊 香 立	9	9	9	6,259	6,259	6,259
真 野	24	24	24	6,078	6,078	6,078
堅 田	23	24	24	5,836	5,986	5,986
仰 木	4	4	4	766	766	766
雄 琴	13	15	15	4,528	4,978	4,978
日 吉 台	-	-	-	-	-	-
坂 本	16	18	18	3,002	3,339	3,339
下 阪 本	28	29	32	6,732	6,934	7,550
唐 崎	16	17	17	3,909	4,075	4,075
滋 賀	39	40	40	11,255	11,583	11,583
山 中 比 叡 平	2	2	2	1,609	1,609	1,609
藤 尾	9	9	9	3,864	3,864	3,864
長 等	2	2	2	655	655	655
逢 坂	12	12	12	2,865	2,865	2,865
中 央	-	-	-	-	-	-
平 野	22	22	23	8,169	8,169	8,340
膳 所	21	21	21	7,343	7,343	7,343
富 士 見	21	21	21	6,931	6,931	6,931
晴 嵐	30	30	31	10,195	10,195	10,364
石 山	25	24	24	7,215	7,035	7,035
南 郷	16	16	16	7,211	6,723	6,723
大 石	8	8	9	3,557	3,557	3,797
田 上	27	27	27	9,918	9,918	9,918
上 田 上	7	7	6	2,172	2,172	1,872
青 山	-	-	1	-	-	300
瀬 田	26	28	30	6,619	7,239	8,129
瀬 田 南	30	30	30	12,407	12,407	12,407
瀬 田 東	27	27	28	10,105	10,105	10,419
瀬 田 北	39	41	43	10,175	10,635	11,070

資料:都市計画部公園緑地課

115 身体障害者の状況

平成23年3月31日現在(単位:人)

区 分	総 数	1 級	2	3	4	5	6
総 数	11,739	3,678	1,816	1,767	2,942	915	621
肢 体 不 自 由	6,473	1,178	1,268	1,076	1,869	826	256
視 覚 障 害	720	243	253	47	56	77	44
聴 覚 平 衡 障 害	926	73	260	106	154	12	321
音 声 ・ 言 語 機 能 障 害	158	29	15	82	32	-	-
心 臓 機 能 障 害	1,998	1,319	8	334	337	-	-
腎 臓 機 能 障 害	765	757	1	5	2	-	-
呼 吸 器 機 能 障 害	177	48	2	84	43	-	-
膀 胱 ・ 直 腸 機 能 障 害	478	4	2	29	443	-	-
小 腸 機 能 障 害	10	5	-	-	5	-	-
免 疫 機 能 障 害	17	7	6	3	1	-	-
肝 臓 機 能 障 害	17	15	1	1	-	-	-

資料:福祉子ども部障害福祉課

116 滋賀県療育手帳制度による手帳交付状況

各年度末現在(単位:人)

区 分	総 数	重度知的障害		その他の知的障害	
		者	児	者	児
平成18年度	1,866	546	204	748	368
19	1,908	562	203	780	363
20	1,923	548	202	795	378
21	2,129	606	226	891	406
22	2,170	598	225	938	409

資料:福祉子ども部障害福祉課

117 障害者相談支援利用状況

(単位:件・人)

区 分	総 数	相 談 実 人 数	相 談 内 容					
			身体障害	重 症 心 身 障 害	知的障害	精神障害	発達障害	その他
平成22年度	20,867	5,589	5,090	692	6,985	5,513	989	1,598

資料:福祉子ども部障害福祉課

118 葬祭用具及び施設利用状況

(単位:件)

区 分	火葬炉	祭 壇	霊柩車	棺 具	小 物	貸 物	納 棺
平成18年度	2,975	186	336	331	597	216	311
19	2,955	159	294	351	502	256	325
20	2,589	98	142	464	699	410	439
21	2,570	72	65	485	655	431	448
22	2,864	19	10	457	551	389	425

資料:大津市営葬儀事務所

119 国民年金の被保険者数及び加入状況

区 分	被保険者数			保険料免除被	
	総 数	第1号 被保険者	任意加入 被保険者	総 数	法定免除 被保険者
総 数	45,500	44,754	746	14,160	2,620
小 松	655	645	10	194	34
木 戸	662	650	12	189	29
和 邇	1,261	1,240	21	365	55
小 野	655	628	27	159	30
葛 川	42	42	-	12	4
伊 香 立	357	353	4	111	18
真 野	1,001	998	3	278	47
真 野 北	1,124	1,095	29	427	66
堅 田	2,632	2,607	25	809	133
仰 木	302	299	3	78	10
仰 木 の 里	683	663	20	236	20
仰 木 の 里 東	753	739	14	264	25
雄 琴	1,091	1,079	12	294	39
坂 本	1,511	1,484	27	493	129
日 吉 台	556	534	22	146	19
下 阪 本	1,306	1,292	14	433	83
唐 崎	2,414	2,386	28	809	175
滋 賀	2,133	2,106	27	727	132
山 中 比 叡 平	575	547	28	152	8
藤 尾	972	952	20	287	47
長 等	1,615	1,582	33	453	98
逢 坂	1,089	1,070	19	337	80
中 央	701	690	11	172	47
平 野	1,879	1,836	43	599	96
膳 所	2,251	2,216	35	740	218
富 士 見	1,099	1,077	22	339	47
晴 嵐	2,041	2,008	33	602	117
石 山	1,550	1,527	23	589	164
南 郷	1,309	1,282	27	406	101
大 石	679	660	19	208	27
田 上	1,807	1,782	25	530	71
上 田 上	270	269	1	77	12
青 山	875	862	13	258	23
瀬 田	1,811	1,799	12	579	86
瀬 田 南	2,063	2,036	27	655	134
瀬 田 東	2,043	2,003	40	652	114
瀬 田 北	1,733	1,716	17	501	82

平成23年3月31日現在(単位:人)

保険者数(再掲)		付加年金加入被保険者数(再掲)		
申請免除 被保険者	学生納付特例	総 数	強 制	任 意
5,836	5,704	2,735	2,291	444
94	66	55	49	6
90	70	43	38	5
151	159	65	53	12
45	84	73	57	16
3	5	2	2	-
59	34	19	15	4
117	114	49	48	1
142	219	66	47	19
353	323	100	89	11
32	36	12	11	1
44	172	52	38	14
82	157	56	46	10
140	115	40	35	5
247	117	63	52	11
71	56	69	51	18
194	156	64	61	3
389	245	100	84	16
322	273	111	101	10
88	56	53	33	20
152	88	63	51	12
208	147	119	99	20
119	138	61	48	13
55	70	54	48	6
213	290	111	86	25
299	223	152	130	22
153	139	69	57	12
247	238	110	90	20
257	168	68	55	13
159	146	128	106	22
104	77	54	42	12
231	228	105	92	13
31	34	12	12	-
32	203	72	62	10
230	263	76	71	5
290	231	163	146	17
197	341	147	117	30
196	223	79	69	10

資料:健康保険部保険年金課

120 国民健康保険の状況

(1) 経理状況

区 分	収 入		
	総 額	保 険 料	国庫支出金等
平成18年度	25,405,902,008	8,858,699,071	6,144,133,691
19	27,862,136,868	8,757,505,378	6,207,773,047
20	26,630,918,042	7,218,448,357	6,122,015,113
21	28,211,308,497	7,287,593,890	6,705,993,294
22	29,819,035,520	7,076,851,401	6,481,666,007

区 分	収 入	
	一般会計繰入金	そ の 他
平成18年度	1,692,253,481	8,710,815,765
19	1,862,429,250	11,034,429,193
20	1,755,885,943	11,534,568,629
21	1,586,722,919	12,630,998,394
22	1,655,157,467	14,605,360,645

区 分	支 出		
	総 額	保 険 給 付 費	管 理 諸 費
平成18年度	25,012,055,104	16,330,144,339	411,918,419
19	27,457,194,926	17,587,879,779	631,463,363
20	26,241,036,908	17,723,396,141	421,315,651
21	27,557,551,533	18,799,971,315	391,715,090
22	28,701,728,964	19,730,822,610	414,767,477

(単位:円)

区 分	支 出
	そ の 他
平成18年度	8,269,992,346
19	9,237,851,784
20	8,096,325,116
21	8,365,865,128
22	8,556,138,877

資料:健康保険部保険年金課

120 国民健康保険の状況(続)

(2) 加入状況(全体)

各年度末現在(単位:人・世帯)

区 分	被 保 険 者 数					被 保 険 世 帯 数				
	平 成 18年度	19	20	21	22	平 成 18年度	19	20	21	22
総 数	102,013	102,056	77,425	77,843	78,316	56,419	57,130	44,447	44,924	45,409
小 松	1,685	1,720	1,322	1,346	1,373	855	876	709	735	766
木 戸	1,653	1,623	1,202	1,228	1,280	822	831	647	663	693
和 邇	2,942	2,920	2,283	2,321	2,303	1,462	1,489	1,233	1,250	1,241
小 野	1,888	1,942	1,441	1,493	1,497	1,006	1,040	795	820	837
葛 川	244	238	125	124	116	129	125	65	67	63
伊 香 立	1,078	1,061	729	717	676	537	542	405	397	380
真 野	2,175	2,242	1,708	1,704	1,695	1,174	1,217	938	939	931
真 野 北	2,321	2,307	1,677	1,667	1,711	1,312	1,327	977	988	1,030
堅 田	5,382	5,257	4,227	4,271	4,206	2,783	2,759	2,286	2,340	2,345
仰 木	888	878	633	620	627	441	444	342	339	339
仰 木 の 里	} 2,051	2,087	1,710	1,787	1,827	1,061	1,105	906	957	973
仰 木 の 里 東										
雄 琴	2,218	2,154	1,603	1,613	1,676	1,320	1,297	974	971	1,007
日 吉 台	1,538	1,536	1,156	1,164	1,190	837	858	674	678	692
坂 本	3,960	3,910	2,914	2,879	2,849	2,164	2,175	1,640	1,622	1,620
下 阪 本	2,655	2,702	2,101	2,111	2,186	1,440	1,480	1,184	1,192	1,222
唐 崎	5,323	5,269	4,058	4,081	4,128	3,011	3,002	2,360	2,354	2,366
滋 賀	4,699	4,819	3,744	3,762	3,746	2,662	2,773	2,164	2,198	2,211
山 中 比 叡 平	1,076	1,117	918	971	955	595	609	499	521	527
藤 尾	2,103	2,140	1,685	1,656	1,735	1,179	1,222	989	968	1,010
長 等	3,818	3,875	2,752	2,785	2,816	2,281	2,332	1,684	1,703	1,735
逢 坂	2,959	2,937	1,999	2,008	1,973	1,779	1,794	1,248	1,232	1,236
中 央	1,734	1,744	1,217	1,171	1,124	1,008	1,034	742	733	702
平 野	4,080	4,115	2,985	2,982	3,016	2,352	2,423	1,809	1,825	1,855
膳 所	5,836	5,755	4,067	3,992	3,987	3,396	3,366	2,446	2,444	2,429
富 士 見	2,597	2,603	2,083	2,105	2,147	1,464	1,456	1,189	1,205	1,232
晴 嵐	5,486	5,370	3,832	3,777	3,810	3,107	3,089	2,260	2,280	2,273
石 山	3,656	3,688	2,848	2,922	2,861	2,058	2,099	1,700	1,754	1,719
南 郷	3,222	3,266	2,482	2,532	2,612	1,781	1,806	1,432	1,450	1,499
大 石	1,471	1,462	1,073	1,095	1,129	763	772	573	595	613
田 上	3,841	3,819	3,035	3,031	3,066	1,986	2,013	1,651	1,675	1,714
上 田 上	} 2,051	2,070	1,508	1,543	500	1,107	1,131	829	854	302
青 山					1,030					553
瀬 田	3,118	3,101	2,451	2,457	2,508	1,754	1,751	1,453	1,453	1,499
瀬 田 南	4,848	4,791	3,665	3,639	3,655	2,662	2,663	2,089	2,100	2,128
瀬 田 東	3,710	3,760	3,058	3,073	3,036	2,040	2,084	1,766	1,778	1,772
瀬 田 北	3,595	3,634	3,057	3,129	3,185	2,011	2,044	1,742	1,791	1,840
そ の 他	112	144	77	87	85	80	102	47	53	55

資料:健康保険部保険年金課

120 国民健康保険の状況(続)

(3) 現年度分保険料収納状況(全体)

平成22年度

区 分	調定額 (千円)	収納額 (千円)	収納率	1人当たり		1世帯当たり	
				調定額 (円)	収納額 (円)	調定額 (円)	収納額 (円)
総 数	7,476,334	6,868,077	91.78%	95,464	87,697	164,644	151,249
小 松	119,218	110,930	92.96%	86,830	81,406	155,637	145,915
木 戸	115,940	110,267	94.86%	90,578	87,012	167,301	160,715
和 邇	217,658	203,814	93.61%	94,511	89,334	175,389	165,783
小 野	163,404	159,990	97.86%	109,154	107,726	195,226	195,671
葛 川	9,998	9,642	96.42%	86,186	83,121	158,692	153,048
伊 香 立	50,826	46,653	91.79%	75,186	70,216	133,753	124,910
真 野	156,284	143,155	91.47%	92,203	85,429	167,866	155,535
真 野 北	161,954	148,172	91.43%	94,655	88,242	157,237	146,585
堅 田	385,884	340,795	88.24%	91,746	82,121	164,556	147,292
仰 木 の 里	55,995	53,397	95.25%	89,307	86,452	165,178	159,897
仰 木 の 里 東	197,828	189,082	95.49%	108,280	104,557	203,317	196,326
雄 琴	151,231	132,286	87.46%	90,234	80,019	150,180	133,179
日 吉 台	130,244	128,279	98.30%	109,449	108,889	188,234	187,252
坂 本	245,327	218,342	88.96%	86,110	77,855	151,436	136,919
下 阪 本	201,713	181,357	89.84%	92,275	84,000	165,068	150,266
唐 崎	355,531	318,259	89.37%	86,127	78,114	150,267	136,286
滋 賀	350,797	319,033	90.90%	93,646	86,171	158,660	145,996
山 中 比 叡 平	95,913	87,280	90.88%	100,433	92,203	181,999	167,085
藤 尾	149,692	133,539	89.02%	86,278	78,059	148,210	134,091
長 等	285,348	262,914	92.10%	101,331	94,262	164,466	152,993
逢 坂	190,269	174,759	91.81%	96,436	89,600	153,939	143,026
中 央	113,828	106,153	93.22%	101,270	96,079	162,148	153,836
平 野	311,668	295,405	94.66%	103,338	99,156	168,015	161,215
膳 所	360,202	334,773	92.88%	90,344	84,995	148,292	139,512
富 士 見	209,943	192,800	91.68%	97,784	91,093	170,408	158,748
晴 嵐	375,964	350,488	93.09%	98,678	92,963	165,404	155,824
石 山	250,052	219,934	87.80%	87,400	77,770	145,463	129,435
南 郷	266,506	249,898	93.68%	102,031	96,682	177,789	168,468
大 石	102,005	91,896	90.04%	90,250	82,036	166,403	151,090
田 上	296,132	276,472	93.24%	96,586	90,855	172,772	162,520
上 田 上	167,743	163,451	97.44%	109,636	108,711	196,191	194,535
青 山	242,543	214,755	88.48%	96,708	86,630	161,803	144,942
瀬 田 南	345,556	320,257	92.62%	94,543	88,584	162,385	152,150
瀬 田 東	318,621	297,523	93.33%	104,947	99,380	179,808	170,269
瀬 田 北	323,036	280,909	86.88%	101,424	89,292	175,563	154,563
そ の 他	1,481	1,418	95.72%	17,424	23,424	26,928	36,201

(注)1.千円単位分については、百位四捨五入につき合計及び率が一致しないものがある。

資料：健康保険部保険年金課

2.1人当たり・1世帯当たりの金額は、年度末現在の被保険者数・被保険世帯数で計算したものの。

120 国民健康保険の状況(続)

(4) 給付取扱状況(保険者負担分・老健対象者を除く)

区 分	総 数		療 養 給 付 等		療 養 費 等	
	件 数	金 額	件 数	金 額	件 数	金 額
平成18年度	1,056,325	16,249,444	1,015,126	14,499,796	25,317	172,524
19	1,129,402	17,529,416	1,084,167	15,684,073	27,405	186,150
20	1,157,805	17,654,742	1,107,169	15,656,131	29,383	192,568
21	1,192,962	18,743,540	1,135,850	16,517,244	32,815	209,219
22	1,203,796	19,653,707	1,141,750	17,191,167	35,439	231,649

(単位:件・千円)

区 分	出産育児一時金		葬 祭 費		高 額 療 養 費	
	件 数	金 額	件 数	金 額	件 数	金 額
平成18年度	428	137,250	1,607	80,350	13,847	1,359,524
19	403	141,000	1,640	82,000	15,787	1,436,193
20	360	127,500	606	30,300	20,287	1,648,243
21	358	141,480	389	19,450	23,550	1,856,147
22	412	172,200	424	21,200	25,771	2,037,491

資料:健康保険部保険年金課

(5) 療養の給付(診療費)の内訳(老健対象者を除く)

区 分	総 数			入 院		
	件 数	日 数	費用額	件 数	日 数	費用額
平成18年度	739,693	1,594,444	16,121,324	16,291	262,817	7,382,094
19	773,816	1,645,276	16,860,367	16,610	270,135	7,863,166
20	779,630	1,623,285	17,326,653	16,447	269,290	8,045,894
21	797,357	1,624,725	18,202,435	17,196	276,618	8,587,331
22	787,041	1,623,160	18,954,738	17,457	277,726	9,008,380

(単位:件・日・千円)

区 分	入 院 外			歯 科		
	件 数	日 数	費用額	件 数	日 数	費用額
平成18年度	600,336	1,062,714	7,236,981	123,066	268,913	1,502,249
19	630,687	1,104,465	7,464,500	126,519	270,676	1,532,701
20	638,996	1,088,367	7,728,248	124,187	265,628	1,552,511
21	650,038	1,078,078	8,036,320	130,123	270,029	1,578,784
22	635,825	1,071,578	8,319,931	133,759	273,856	1,626,427

資料:健康保険部保険年金課

(6) 療養の給付(診療費)の諸率(老健対象者を除く)

区 分	1人当たり費用額		受 診 率		1件当たり日数	
	(円)	対前年度比	(%)	対前年度比	(日)	対前年度比
平成18年度	208,065	103.5	955	102.9	2.15	99.1
19	215,163	103.4	988	103.5	2.13	99.1
20	222,842	103.6	1,003	101.5	2.08	97.7
21	232,411	104.3	1,018	101.5	2.04	98.1
22	240,317	103.4	998	98.0	2.06	101.0

区 分	1件当たり費用額	
	(円)	対前年度比
平成18年度	21,779	100.6
19	21,789	100.0
20	22,224	102.0
21	22,828	102.7
22	24,084	105.5

資料:健康保険部保険年金課

120 国民健康保険の状況(続)

(7) 保険給付(療養諸費)の状況(老健対象者を除く)

区 分	総 数		療 養 の 給 付 等				
			診 療 費			調 剤	
	件 数	費用額	件 数	日 数	費用額	件 数	費用額
平成18年度	1,040,443	19,730,341	739,693	1,594,444	16,121,324	274,794	2,862,742
19	1,111,572	21,127,646	773,816	1,645,276	16,860,368	309,685	3,491,358
20	1,146,561	21,715,903	782,774	1,623,285	17,262,211	334,240	3,663,680
21	1,168,665	22,996,213	797,357	1,624,725	18,202,435	337,611	3,956,057
22	1,177,192	23,952,625	787,041	1,623,160	18,954,738	353,630	4,107,383

(単位:件・日・千円)

区 分	療 養 の 給 付 等						療養費等	
	食 事 療 養			訪 問 看 護				
	件 数	日 数	費用額	件 数	日 数	費用額	件 数	費用額
平成18年度	(15,425)	(635,824)	459,060	639	5,713	55,011	25,317	232,204
19	(15,833)	(700,393)	470,534	666	5,811	56,363	27,405	249,023
20	(15,719)	(698,665)	469,153	664	5,733	59,094	28,883	261,765
21	(16,494)	(721,674)	485,122	882	6,465	66,481	32,815	286,118
22	(16,661)	(725,503)	487,522	1,079	7,833	83,126	35,442	319,856

(注)()内の数字は、診療費の件数、日数の内数である。

資料:健康保険部保険年金課

121 後期高齢者医療の状況

(1) 被保険者数等(3月31日現在)

(単位:人)

区 分	被保険者	内障害 認 定	負担割合		限度額認定			特定疾病
			3割	1割	区分Ⅱ	内長期	区分Ⅰ	
平成21年	30,406	1,093	2,712	27,694	2,539	173	3,135	384
22	31,561	953	2,703	28,858	2,699	118	3,251	460
23	32,750	837	2,561	30,189	5,628	184	5,750	326

資料:健康保険部保険年金課

(2) 現年度分保険料収納状況(平成22年度)

区 分	調定額 (千円)	収納額 (千円)	収納率 (%)
特別徴収	1,517,978,490	1,517,978,490	100.00
普通徴収	686,852,359	671,780,346	97.81
合 計	2,204,830,849	2,189,758,836	99.32

資料:健康保険部保険年金課

122 交通災害共済事業状況

(各年度末現在)

区 分		平成18年度	19	20	21	22	
人 口 (人)		329,675	332,427	334,341	337,281	338,751	
加 入 状 況	加入数 (人)	102,005	99,941	95,512	92,189	87,914	
	掛金額 (円) (A)	51,002,500	49,970,500	47,756,000	46,094,500	43,957,000	
	加入率 (%)	30.9	30.1	28.6	27.3	26.0	
見 舞 金 支 給 状 況	1級 (件)	7	3	5	2	6	
	2級 (件)	-	2	-	1	-	
	3級 (件)	50	54	46	53	58	
	4級 (件)	139	131	139	105	104	
	5級 (件)	177	184	177	177	175	
	6級 (件)	228	195	207	223	200	
	7級 (件)	155	201	187	147	185	
	追加 件数(件)	9	18	14	5	14	
	追加 金額(円)	400,000	715,000	555,000	1,075,000	1,255,000	
	ギブス固定		-	-	-	16	26
	減額	件数(件)	22	17	18	21	5
		金額(円)	565,000	530,000	835,000	535,000	197,500
	合計	受給者数(人)	787	805	793	734	748
金額(円) (B)		33,975,000	31,950,000	31,925,000	31,975,000	37,652,500	
受給率(B/A) %		66.6	63.9	66.9	69.4	85.7	

(注)1.見舞金額 1級:100万円 2級:80万円 3級:12万円 4級:7万円

資料:市民部戸籍住民課

平成21年度まで、5級:3万円 6級:1万5千円 7級:1万円

平成21年度から、5級:4万円 6級:2万5千円 7級:2万円 加算:1万円

※ 21年度の見舞金支給については、事故の受傷日によって見舞金額が変わるため
同等級でも金額に相違がある。

2. 災害程度 1級:死亡 2級:両眼失明等後遺障害等 3級:治療120日以上

4級:同60日以上 5級:同20日以上 6級:同5日以上

7級:入院通院5日未満

加算:通院治療に限り、ギブス固定期間が30日以上ある場合(平成21年4月～)

123 幼稚園の状況

区 分	本務教員数			学級数	在園者数			3 歳			4		
	計	男	女		計	男	女	計	男	女	計	男	女
平成19年	324	11	313	181	4,574	2,314	2,260	489	232	257	2,053	1,032	1,021
20	331	15	316	178	4,582	2,311	2,271	473	238	235	2,019	1,014	1,005
21	320	16	304	170	4,234	2,097	2,137	340	177	163	1,858	899	959
22	319	18	301	163	4,008	1,989	2,019	349	171	178	1,768	902	866
23	315	17	298	163	3,956	1,988	1,968	351	177	174	1,828	905	923
国 立													
滋賀大学附属	8	-	8	5	159	77	82	32	16	16	63	30	33
市 立													
伊香立	4	-	4	2	9	6	3	-	-	-	4	1	3
真野	8	-	8	4	77	40	37	-	-	-	39	18	21
堅田	8	-	8	4	97	53	44	-	-	-	45	25	20
仰木	3	1	2	2	19	13	6	-	-	-	14	9	5
雄琴	5	1	4	2	39	17	22	-	-	-	19	9	10
下本	7	1	6	4	105	53	52	-	-	-	55	26	29
志賀	11	-	11	5	140	70	70	-	-	-	73	35	38
藤尾	3	-	3	2	22	11	11	-	-	-	11	5	6
長等	6	-	6	4	111	51	60	-	-	-	48	18	30
逢坂	4	-	4	2	54	27	27	-	-	-	30	17	13
大津	3	-	3	2	35	18	17	-	-	-	17	9	8
平野	10	1	9	6	145	78	67	-	-	-	72	39	33
膳所	7	-	7	4	85	38	47	-	-	-	37	16	21
晴嵐	9	1	8	4	101	46	55	-	-	-	46	18	28
石山	7	-	7	4	99	45	54	-	-	-	49	21	28
大上	6	-	6	3	70	28	42	-	-	-	27	11	16
田上	5	-	5	2	63	30	33	-	-	-	33	16	17
上田	3	-	3	2	12	9	3	-	-	-	5	4	1
瀬田	9	-	9	4	122	54	68	-	-	-	70	32	38
瀬田	6	-	6	4	132	69	63	-	-	-	70	36	34
富士見	10	-	10	4	98	46	52	-	-	-	58	28	30
坂本	5	-	5	2	40	20	20	-	-	-	16	6	10
唐崎	10	-	10	4	119	67	52	-	-	-	63	32	31
南郷	5	-	5	3	68	38	30	-	-	-	38	22	16
瀬田東	14	-	14	6	162	91	71	-	-	-	82	47	35
比叡	3	-	3	2	11	3	8	-	-	-	5	3	2
日吉	3	-	3	2	22	10	12	-	-	-	8	3	5
瀬田北	13	1	12	6	178	88	90	-	-	-	85	45	40
志賀北	8	-	8	4	91	48	43	-	-	-	39	22	17
志賀南	11	-	11	5	125	74	51	-	-	-	75	48	27
真野北	3	-	3	2	33	20	13	-	-	-	20	12	8
仰木の里	5	-	5	2	34	15	19	-	-	-	14	6	8
青木山	11	-	11	6	182	86	96	-	-	-	88	35	53
仰木の里東	7	1	6	4	107	55	52	-	-	-	59	30	29
私 立													
聖愛	6	1	5	3	60	36	24	23	13	10	22	13	9
愛光	6	1	5	3	63	36	27	24	13	11	22	13	9
比叡山	10	1	9	6	133	70	63	29	14	15	49	23	26
清和	9	2	7	3	90	41	49	28	11	17	32	15	17
聖母	8	-	8	4	106	39	67	38	16	22	41	13	28
瀬田光泉	10	2	8	9	210	102	108	69	34	35	74	36	38
聖パウロ	8	-	8	3	92	46	46	27	16	11	29	15	14
麗湖	4	1	3	3	28	15	13	12	6	6	13	8	5
滋賀短大附	14	2	12	6	208	109	99	69	38	31	69	35	34

各年5月1日現在(単位:学級・人)

歳						5												歳					
3歳入園			4歳入園			計	男	女	3歳入園			4歳入園			5歳入園								
計	男	女	計	男	女				計	男	女	計	男	女	計	男	女						
464	241	223	1,589	791	798	2,032	1,050	982	424	201	223	1,539	812	727	69	37	32						
462	221	241	1,557	793	764	2,090	1,059	1,031	449	230	219	1,583	794	789	58	35	23						
452	233	219	1,406	666	740	2,036	1,021	1,015	453	209	244	1,532	790	742	51	22	29						
321	164	157	1,447	738	709	1,891	916	975	323	160	163	1,501	718	783	67	38	29						
342	165	177	1,486	740	746	1,777	906	871	309	156	153	1,422	723	699	46	27	19						
31	15	16	32	15	17	64	31	33	32	16	16	32	15	17	-	-	-						
-	-	-	4	1	3	5	5	-	-	-	-	5	5	-	-	-	-						
-	-	-	39	18	21	38	22	16	-	-	-	36	21	15	2	1	1						
-	-	-	45	25	20	52	28	24	-	-	-	49	27	22	3	1	2						
-	-	-	14	9	5	5	4	1	-	-	-	5	4	1	-	-	-						
-	-	-	19	9	10	20	8	12	-	-	-	20	8	12	-	-	-						
-	-	-	55	26	29	50	27	23	-	-	-	47	25	22	3	2	1						
-	-	-	73	35	38	67	35	32	-	-	-	67	35	32	-	-	-						
-	-	-	11	5	6	11	6	5	-	-	-	11	6	5	-	-	-						
-	-	-	48	18	30	63	33	30	-	-	-	63	33	30	-	-	-						
-	-	-	30	17	13	24	10	14	-	-	-	24	10	14	-	-	-						
-	-	-	17	9	8	18	9	9	-	-	-	18	9	9	-	-	-						
-	-	-	72	39	33	73	39	34	-	-	-	67	34	33	6	5	1						
-	-	-	37	16	21	48	22	26	-	-	-	46	20	26	2	2	-						
-	-	-	46	18	28	55	28	27	-	-	-	53	26	27	2	2	-						
-	-	-	49	21	28	50	24	26	-	-	-	50	24	26	-	-	-						
-	-	-	27	11	16	43	17	26	-	-	-	42	17	25	1	-	1						
-	-	-	33	16	17	30	14	16	-	-	-	29	13	16	1	1	-						
-	-	-	5	4	1	7	5	2	-	-	-	6	4	2	1	1	-						
-	-	-	70	32	38	52	22	30	-	-	-	51	22	29	1	-	1						
-	-	-	70	36	34	62	33	29	-	-	-	60	32	28	2	1	1						
-	-	-	58	28	30	40	18	22	-	-	-	39	17	22	1	1	-						
-	-	-	16	6	10	24	14	10	-	-	-	24	14	10	-	-	-						
-	-	-	63	32	31	56	35	21	-	-	-	54	33	21	2	2	-						
-	-	-	38	22	16	30	16	14	-	-	-	30	16	14	-	-	-						
-	-	-	82	47	35	80	44	36	-	-	-	78	44	34	2	-	2						
-	-	-	5	3	2	6	-	6	-	-	-	6	-	6	-	-	-						
-	-	-	8	3	5	14	7	7	-	-	-	14	7	7	-	-	-						
-	-	-	85	45	40	93	43	50	-	-	-	91	43	48	2	-	2						
-	-	-	39	22	17	52	26	26	-	-	-	51	25	26	1	1	-						
-	-	-	75	48	27	50	26	24	-	-	-	50	26	24	-	-	-						
-	-	-	20	12	8	13	8	5	-	-	-	12	8	4	1	-	1						
-	-	-	14	6	8	20	9	11	-	-	-	20	9	11	-	-	-						
-	-	-	88	35	53	94	51	43	-	-	-	91	50	41	3	1	2						
-	-	-	59	30	29	48	25	23	-	-	-	45	23	22	3	2	1						
18	11	7	4	2	2	15	10	5	11	6	5	4	4	-	-	-	-						
20	11	9	2	2	-	17	10	7	14	7	7	2	2	-	1	1	-						
45	22	23	4	1	3	55	33	22	51	31	20	4	2	2	-	-	-						
31	15	16	1	-	1	30	15	15	27	15	12	3	-	3	-	-	-						
38	13	25	3	-	3	27	10	17	20	8	12	5	1	4	2	1	1						
61	28	33	13	8	5	67	32	35	58	26	32	7	5	2	2	1	1						
25	12	13	4	3	1	36	15	21	33	15	18	3	-	3	-	-	-						
12	7	5	1	1	-	3	1	2	2	1	1	1	-	1	-	-	-						
61	31	30	8	4	4	70	36	34	61	31	30	7	4	3	2	1	1						

資料:「学校便覧」

124 小学校の状況

区 分	本務教員数			学級 数	総 数			1 年 生			2 計
	計	男	女		計	男	女	計	男	女	
平成19年	1,025	384	641	731	20,275	10,419	9,856	3,303	1,665	1,638	3,389
20	1,024	382	642	727	20,470	10,548	9,922	3,360	1,762	1,598	3,352
21	1,031	379	652	736	20,583	10,596	9,987	3,434	1,772	1,662	3,382
22	1,061	387	674	751	20,754	10,658	10,096	3,394	1,725	1,669	3,467
23	1,053	395	658	742	20,375	10,422	9,953	3,216	1,605	1,611	3,401
国 立 滋賀大学附属	28	17	11	18	697	352	345	120	60	60	117
市 立											
葛 川	7	3	4	5	17	8	9	2	-	2	2
伊 立	10	5	5	6	87	47	40	18	10	8	12
真 野	26	10	16	18	447	226	221	82	41	41	90
堅 田	41	16	25	29	895	467	428	139	73	66	144
仰 木	10	4	6	6	112	60	52	15	6	9	22
雄 琴	21	8	13	14	267	133	134	45	21	24	54
坂 本	25	10	15	17	465	259	206	65	39	26	66
下 本	36	13	23	27	759	394	365	113	57	56	125
志 賀	42	14	28	30	867	448	419	135	63	72	142
藤 尾	15	5	10	9	223	123	100	26	11	15	34
長 等	32	11	21	25	722	379	343	117	60	57	136
逢 坂	22	9	13	15	344	178	166	55	29	26	59
中 央	16	4	12	9	216	109	107	34	16	18	26
平 野	47	17	30	36	1,081	581	500	163	82	81	184
膳 所	38	14	24	28	720	363	357	110	55	55	117
晴 嵐	41	15	26	31	936	437	499	139	64	75	158
石 山	33	12	21	23	660	317	343	99	52	47	108
大 石	23	9	14	17	469	223	246	75	33	42	74
上 上	31	13	18	20	554	267	287	81	40	41	89
上 田	11	5	6	6	103	55	48	12	6	6	18
瀬 田	43	17	26	32	966	512	454	162	77	85	163
富 士	30	9	21	21	552	275	277	81	47	34	104
唐 崎	42	18	24	32	962	477	485	158	68	90	154
瀬 田	43	14	29	32	882	457	425	145	69	76	161
比 叡	11	5	6	7	154	74	80	28	13	15	27
南 郷	28	11	17	19	511	276	235	86	50	36	89
瀬 田	44	16	28	33	972	499	473	174	85	89	143
日 吉	12	3	9	8	181	89	92	34	15	19	30
瀬 田	40	14	26	31	929	459	470	132	66	66	162
真 野	21	8	13	13	296	156	140	36	17	19	47
仰 木	19	6	13	14	249	128	121	31	14	17	37
青 山	43	15	28	32	1,036	548	488	169	89	80	180
仰 木	39	13	26	27	792	412	380	132	73	59	135
和 邇	33	14	19	22	599	305	294	110	56	54	91
木 戸	19	6	13	13	284	142	142	31	13	18	49
小 松	16	7	9	9	197	98	99	38	21	17	31
小 野	15	5	10	8	172	89	83	24	14	10	21

各年5月1日現在(単位:学級・人)

年 生		3 年 生			4 年 生			5 年 生			6 年 生		
男	女	計	男	女	計	男	女	計	男	女	計	男	女
1,753	1,636	3,545	1,810	1,735	3,348	1,748	1,600	3,382	1,731	1,651	3,308	1,712	1,596
1,691	1,661	3,412	1,763	1,649	3,576	1,832	1,744	3,375	1,758	1,617	3,395	1,742	1,653
1,771	1,611	3,361	1,684	1,677	3,436	1,771	1,665	3,599	1,843	1,756	3,371	1,755	1,616
1,792	1,675	3,417	1,793	1,624	3,392	1,704	1,688	3,469	1,788	1,681	3,615	1,856	1,759
1,732	1,669	3,475	1,795	1,680	3,419	1,798	1,621	3,386	1,701	1,685	3,478	1,791	1,687
59	58	117	60	57	117	60	57	114	56	58	112	57	55
2	-	3	3	-	3	-	3	3	1	2	4	2	2
5	7	12	6	6	17	10	7	10	8	2	18	8	10
51	39	73	39	34	74	36	38	59	19	40	69	40	29
74	70	151	70	81	155	87	68	146	71	75	160	92	68
11	11	14	5	9	14	10	4	21	11	10	26	17	9
31	23	45	21	24	43	20	23	35	17	18	45	23	22
31	35	77	49	28	82	41	41	76	48	28	99	51	48
57	68	129	65	64	128	72	56	126	68	58	138	75	63
77	65	152	71	81	145	83	62	150	78	72	143	76	67
22	12	39	19	20	35	22	13	48	27	21	41	22	19
72	64	117	55	62	122	74	48	106	57	49	124	61	63
28	31	56	34	22	52	29	23	59	32	27	63	26	37
13	13	38	22	16	38	19	19	29	13	16	51	26	25
94	90	212	123	89	187	105	82	174	87	87	161	90	71
63	54	113	60	53	125	64	61	128	60	68	127	61	66
73	85	145	61	84	167	85	82	160	68	92	167	86	81
50	58	111	65	46	111	45	66	113	51	62	118	54	64
32	42	94	38	56	83	47	36	74	37	37	69	36	33
39	50	93	44	49	94	45	49	105	55	50	92	44	48
14	4	22	11	11	14	9	5	19	7	12	18	8	10
86	77	173	98	75	165	88	77	164	88	76	139	75	64
53	51	107	59	48	99	44	55	89	36	53	72	36	36
70	84	149	82	67	162	85	77	150	89	61	189	83	106
85	76	149	68	81	144	82	62	141	72	69	142	81	61
14	13	19	5	14	29	17	12	28	12	16	23	13	10
52	37	82	44	38	87	44	43	99	50	49	68	36	32
66	77	176	86	90	141	75	66	160	85	75	178	102	76
21	9	35	20	15	27	14	13	25	9	16	30	10	20
75	87	147	74	73	164	85	79	150	76	74	174	83	91
23	24	44	23	21	53	20	33	64	41	23	52	32	20
23	14	47	23	24	40	24	16	49	20	29	45	24	21
102	78	186	99	87	156	84	72	178	93	85	167	81	86
73	62	147	80	67	128	69	59	115	53	62	135	64	71
42	49	88	47	41	108	51	57	107	54	53	95	55	40
24	25	41	21	20	59	29	30	57	26	31	47	29	18
13	18	33	21	12	26	12	14	31	12	19	38	19	19
12	9	39	24	15	25	12	13	24	14	10	39	13	26

資料:「学校便覧」

125 中学校の状況

区 分	本務教員数			学級数	総 数		
	計	男	女		計	男	女
平成 19 年	632	364	268	314	9,596	4,900	4,696
20	638	360	278	317	9,537	4,887	4,650
21	627	351	276	312	9,597	4,919	4,678
22	620	344	276	315	9,626	5,016	4,610
23	642	353	289	324	9,903	5,140	4,763
国 立							
滋賀大学附属	19	13	6	9	358	181	177
市 立							
堅 田	31	21	10	16	477	237	240
葛 川	6	3	3	3	6	4	2
伊 香 立	10	6	4	4	21	12	9
日 吉	44	21	23	21	612	300	312
皇 子 山	49	22	27	27	863	451	412
打 出	44	23	21	22	755	382	373
栗 津	38	23	15	18	490	255	235
石 山	23	14	9	11	303	147	156
田 上	26	13	13	12	368	201	167
瀬 田	43	23	20	23	734	375	359
唐 崎	33	18	15	17	498	250	248
北 大 路	37	18	19	20	628	336	292
瀬 田 北	54	24	30	30	933	496	437
南 郷	29	18	11	14	449	237	212
真 野	24	11	13	12	375	200	175
仰 木	40	24	16	20	629	319	310
青 山	23	15	8	13	414	235	179
志 賀	42	25	17	23	687	341	346
私 立							
比 叡 山	27	18	9	9	303	181	122

各年5月1日現在(単位:学級・人)

1 年 生			2 年 生			3 年 生		
計	男	女	計	男	女	計	男	女
3,201	1,610	1,591	3,182	1,640	1,542	3,213	1,650	1,563
3,143	1,628	1,515	3,211	1,613	1,598	3,183	1,646	1,537
3,231	1,669	1,562	3,146	1,633	1,513	3,220	1,617	1,603
3,241	1,704	1,537	3,226	1,669	1,557	3,159	1,643	1,516
3,431	1,765	1,666	3,239	1,707	1,532	3,233	1,668	1,565
120	57	63	119	61	58	119	63	56
169	82	87	163	76	87	145	79	66
2	2	-	3	1	2	1	1	-
17	10	7	2	-	2	2	2	-
194	102	92	203	94	109	215	104	111
305	152	153	297	154	143	261	145	116
282	133	149	239	132	107	234	117	117
146	82	64	171	82	89	173	91	82
105	48	57	95	49	46	103	50	53
119	70	49	117	66	51	132	65	67
282	145	137	243	123	120	209	107	102
145	70	75	176	89	87	177	91	86
205	111	94	191	108	83	232	117	115
326	164	162	317	173	144	290	159	131
182	91	91	140	75	65	127	71	56
96	51	45	126	70	56	153	79	74
205	109	96	217	117	100	207	93	114
159	89	70	129	69	60	126	77	49
249	127	122	196	101	95	242	113	129
123	70	53	95	67	28	85	44	41

資料:「学校便覧」

126 高等学校の状況

区 分	本務教員数			学級数	総 数			1 計
	計	男	女		計	男	女	
平成 19 年	713	491	222	261	10,839	5,545	5,294	3,169
20	704	485	219	258	10,707	5,480	5,227	3,173
21	689	479	210	256	10,616	5,471	5,145	3,233
22	692	484	208	257	10,705	5,475	5,230	3,263
23	690	477	213	277	10,780	5,562	5,218	3,312
<全日制>								
県立								
膳 所 計	81	57	24	33	1,322	760	562	443
普 通	-	-	-	30	1,201	671	530	402
理数 理数	-	-	-	3	121	89	32	41
堅 田 普 通	43	27	16	16	612	322	290	193
東 大 津 普 通	66	38	28	29	1,154	593	561	403
北 大 津 計	47	32	15	15	572	297	275	201
普 通	-	-	-	12	457	248	209	160
国際 国際文化	-	-	-	3	115	49	66	41
大 津 計	59	34	25	24	955	265	690	320
普 通	-	-	-	18	717	265	452	240
家庭 家庭科学	-	-	-	6	238	0	238	80
石 山 計	67	42	25	27	1,072	478	594	361
普 通	-	-	-	24	955	472	483	320
音楽 音楽	-	-	-	3	117	6	111	41
瀬田工業 計	60	53	7	21	825	801	24	284
工業 機械	-	-	-	9	350	349	1	121
電 気	-	-	-	3	117	117	-	41
情報電子	-	-	-	6	238	220	18	80
化学工業	-	-	-	3	120	115	5	42
大津商業 計	60	42	18	21	829	264	565	281
商業 総合ビジネス	-	-	-	15	592	162	430	201
情報システム	-	-	-	6	237	102	135	80
私立								
比 叡 山 普 通	78	57	21	34	1,184	743	441	453
滋賀短大附 計	43	30	13	20	599	173	426	228
普 通	-	-	-	17	492	168	324	185
家庭 人間総合	-	-	-	3	107	5	102	43
<定時制>								
県立								
大津清陵 普 通	21	13	8	8	209	93	116	56
(馬場分校) 普 通	15	13	2	4	181	83	98	38
瀬 田 計	25	22	3	8	166	139	27	51
工業 機械	-	-	-	4	80	75	5	29
電 気	-	-	-	4	86	64	22	22
<通信制>								
県立								
大津清陵 普 通	25	17	8	17	1,100	551	549	-

各年5月1日現在(単位:学級・人)

年 生		2 年 生			3 年 生			4 年 生		
男	女	計	男	女	計	男	女	計	男	女
1,650	1,519	3,233	1,664	1,569	3,145	1,589	1,556	123	64	59
1,621	1,552	3,077	1,589	1,488	3,149	1,619	1,530	122	70	52
1,702	1,531	3,072	1,558	1,514	3,000	1,557	1,443	141	75	66
1,666	1,597	3,130	1,634	1,496	3,012	1,523	1,489	142	82	60
1,740	1,572	3,162	1,591	1,571	3,066	1,589	1,477	140	91	49
258	185	441	237	204	438	265	173	-	-	-
225	177	402	213	189	397	233	164	-	-	-
33	8	39	24	15	41	32	9	-	-	-
114	79	222	108	114	197	100	97	-	-	-
198	205	398	203	195	353	192	161	-	-	-
102	99	190	91	99	181	104	77	-	-	-
84	76	151	75	76	146	89	57	-	-	-
18	23	39	16	23	35	15	20	-	-	-
98	222	318	83	235	317	84	233	-	-	-
98	142	239	83	156	238	84	154	-	-	-
-	80	79	-	79	79	-	79	-	-	-
163	198	356	162	194	355	153	202	-	-	-
161	159	316	160	156	319	151	168	-	-	-
2	39	40	2	38	36	2	34	-	-	-
280	4	280	268	12	261	253	8	-	-	-
120	1	118	118	-	111	111	-	-	-	-
41	-	39	39	-	37	37	-	-	-	-
78	2	83	74	9	75	68	7	-	-	-
41	1	40	37	3	38	37	1	-	-	-
102	179	278	90	188	270	72	198	-	-	-
68	133	198	53	145	193	41	152	-	-	-
34	46	80	37	43	77	31	46	-	-	-
273	180	323	204	119	408	266	142	-	-	-
63	165	208	67	141	163	43	120	-	-	-
61	124	176	64	112	131	43	88	-	-	-
2	41	32	3	29	32	-	32	-	-	-
31	25	56	18	38	54	19	35	43	25	18
18	20	44	19	25	41	15	26	58	31	27
40	11	48	41	7	28	23	5	39	35	4
26	3	23	22	1	10	10	-	18	17	1
14	8	25	19	6	18	13	5	21	18	3

資料:「学校便覧」

127 大学・短期大学の状況

区 分	本 務 教員数	総 数			1 年 次			2 年 次		
		計	男	女	計	男	女	計	男	女
平成 19 年	723	11,939	6,152	5,787	3,043	1,494	1,549	3,072	1,531	1,541
20	717	11,907	6,212	5,695	3,022	1,570	1,452	2,995	1,477	1,518
21	727	12,040	6,328	5,712	3,093	1,557	1,536	2,973	1,538	1,435
22	753	11,858	6,279	5,579	2,931	1,497	1,434	3,047	1,530	1,517
23	746	11,725	6,285	5,440	3,042	1,591	1,451	2,894	1,471	1,423
滋賀大学										
教育学部	102	1,068	459	609	260	112	148	253	106	147
滋賀医科大学										
医学部	337	881	394	487	166	59	107	164	73	91
龍谷大学										
理工学部	90	2,367	2,138	229	627	572	55	575	510	65
社会学部	63	2,527	1,205	1,322	601	294	307	599	290	309
国際文化学部	35	1,993	789	1,204	464	204	260	473	178	295
成安造形大学										
造形学部	41	458	150	308	-	-	-	-	-	-
芸術学部	-	407	99	308	207	50	157	200	49	151
びわこ成蹊スポーツ大学										
スポーツ学部	46	1,320	971	349	331	260	71	312	225	87
滋賀短期大学	32	704	80	624	386	40	346	318	40	278

128 特別支援学校の状況

区 分	本 務 教員数	児童・ 生徒数	小 学 部							
			計	1年生	2年生	3年生	4年生	5年生	6年生	
平成19年度	115	185	52	5	10	4	15	9	9	
20	118	188	50	6	5	12	4	13	10	
21	115	189	46	4	5	5	13	5	14	
22	120	209	44	11	4	6	5	13	5	
23	125	220	49	10	11	4	6	5	13	
滋賀大学附属	計	32	54	12	2	3	1	1	2	3
	男	16	34	11	2	2	1	1	2	3
	女	16	20	1	-	1	-	-	-	-
北大津養護	計	93	166	37	8	8	3	5	3	10
	男	44	102	22	5	5	1	4	3	4
	女	49	64	15	3	3	2	1	-	6

(注) 特別支援学校とは、学校教育法施行令第22条の2に該当する児童・生徒を対象としたものである。

各年5月1日現在(単位:人)

3年次			4年次			5年次			6年次		
計	男	女	計	男	女	計	男	女	計	男	女
2,745	1,451	1,294	2,883	1,561	1,322	95	54	41	101	61	40
2,822	1,538	1,284	2,870	1,521	1,349	103	53	50	95	53	42
2,830	1,517	1,313	2,936	1,595	1,341	104	68	36	104	53	51
2,700	1,503	1,197	2,988	1,624	1,364	86	56	30	106	69	37
2,757	1,504	1,253	2,833	1,595	1,238	111	66	45	88	58	30
253	105	148	302	136	166	-	-	-	-	-	-
182	79	103	170	59	111	111	66	45	88	58	30
604	553	51	561	503	58	-	-	-	-	-	-
675	303	372	652	318	334	-	-	-	-	-	-
509	178	331	547	229	318	-	-	-	-	-	-
208	59	149	250	91	159	-	-	-	-	-	-
-	-	-	-	-	-	-	-	-	-	-	-
326	227	99	351	259	92	-	-	-	-	-	-
-	-	-	-	-	-	-	-	-	-	-	-

資料:「学校便覧」

各年5月1日現在(単位:人)

中 学 部				高 等 部			
計	1年生	2年生	3年生	計	1年生	2年生	3年生
63	24	16	23	70	19	25	26
62	23	24	15	76	32	19	25
66	18	23	25	77	27	32	18
63	22	18	23	102	43	27	32
56	16	21	19	115	45	43	27
16	3	6	7	26	10	9	7
10	1	4	5	13	6	5	2
6	2	2	2	13	4	4	5
40	13	15	12	89	35	34	20
26	9	10	7	54	20	20	14
14	4	5	5	35	15	14	6

資料:「学校便覧」

129 専修・各種学校の状況

各年5月1日現在

区 分	学校数	本 務 教員数	生 徒 数		
			総数	男	女
平成 19 年	15	80	747	207	540
	15	80	691	190	501
	15	81	666	189	477
	15	83	733	220	513
	15	81	687	179	508
専 修 学 校					
大津市民病院付属看護専門学校 (看護)		13	122	9	113
大津文化ビジネス高等専修学校 (ビジネス)		1	-	-	-
大津赤十字看護専門学校 (看護)		11	136	14	122
松島服飾専門学校 (洋裁・和裁)		2	2	-	2
近江時計眼鏡宝飾専門学校 (時計眼鏡宝飾)		3	33	26	7
華頂高等看護学院 (看護)		9	15	5	10
叡山学院 (仏教)		6	47	44	3
大津市医師会立看護専修学校 (准看護)		6	63	9	54
滋賀県堅田看護専門学校 (看護)		9	145	22	123
華頂社会福祉専門学校 (介護福祉)		4	44	23	21
国際経営情報専門学校 (情報ビジネス)		3	17	11	6
各 種 学 校					
ワカバ高等編物学院 (編物手芸)		-	-	-	-
滋賀ビジネス学院 (総合・OAビジネス)		6	34	7	27
滋賀朝鮮初中級学校 (幼稚部・初級部・中級部)		8	29	9	20
日本フィンランド学校 (小学・中学)		-	-	-	-

資料:「学校便覧」

130 児童・生徒体位の推移

区 分	幼稚園	小 学 校						中 学 校		
	5歳	6歳	7歳	8歳	9歳	10歳	11歳	12歳	13歳	14歳
	身 長 (cm)									
	<男>									
平成18年度	110.3	116.6	122.5	128.5	133.5	139.0	144.9	152.1	160.0	165.8
19	110.3	116.7	122.7	128.1	133.7	138.8	144.7	152.0	159.7	165.5
20	110.2	116.8	122.7	128.4	133.4	139.1	145.0	151.8	159.1	165.5
21	109.9	117.0	122.4	128.4	133.7	138.7	145.2	152.1	159.5	164.9
22	110.2	116.7	122.6	128.0	133.4	138.9	144.8	152.2	159.4	165.2
	<女>									
平成18年度	109.6	115.9	121.6	127.6	133.0	140.2	146.8	151.7	155.4	157.1
19	109.4	115.6	121.7	127.2	133.5	139.7	146.5	152.0	155.2	156.8
20	109.5	115.9	121.4	127.4	133.3	140.4	146.5	151.6	154.8	156.6
21	109.5	115.8	121.6	127.4	133.6	139.8	146.9	151.9	155.2	157.0
22	109.0	115.6	121.4	127.2	133.2	140.1	146.4	152.0	155.4	157.1
	体 重 (kg)									
	<男>									
平成18年度	18.5	21.3	23.9	27.1	30.3	34.1	38.2	43.1	49.0	54.8
19	18.5	21.3	23.8	26.7	29.9	33.3	37.3	42.9	48.4	53.8
20	18.4	21.1	23.8	26.8	30.0	33.4	37.4	42.6	47.7	53.7
21	18.4	21.5	24.0	27.1	29.8	33.8	37.3	42.4	48.2	53.2
22	18.4	21.1	23.8	26.5	29.8	33.4	37.2	42.5	47.9	53.0
	<女>									
平成18年度	18.2	20.9	23.1	26.1	29.2	33.3	38.3	43.1	46.8	49.7
19	18.0	20.6	23.3	25.9	29.2	33.1	37.7	42.8	46.8	49.6
20	18.2	20.7	23.2	26.3	29.3	33.8	37.0	42.4	46.3	49.8
21	18.0	20.8	22.9	25.8	29.4	33.1	37.9	43.1	46.1	49.1
22	18.0	20.6	23.1	25.7	29.1	33.4	37.9	42.7	46.3	49.0

(注) 大津市立小・中学校及び幼稚園の平均値である。 資料: 教育委員会学校保健体育課

131 社会体育施設(教育委員会所管)利用状況

平成22年度(単位: 回・人)

施 設 名	延回数	延人数	施 設 名	延回数	延人数
総 数	11,504	254,006	瀬田南市民運動広場	645	18,414
坂本市民体育館	708	13,167	山中市民運動広場	-	-
田上市民体育館	617	10,679	堅田なぎさ市民運動広場	359	11,522
石山市民体育館	887	17,577	坂本市民運動広場	559	19,638
山中市民体育館	32	283	下阪本市民運動広場	256	6,464
坂本市民格技場	325	7,738	田上市民運動広場	25	731
下龍華市民運動広場	242	8,046	桐生若人の広場	121	4,516
比叡平市民運動広場	351	10,397	大谷乗馬場	257	5,264
藤尾市民運動広場	860	8,715	和邇市民体育館	1,762	25,539
逢坂市民運動広場	-	-	和邇市民運動場	3,159	69,792
石山市民運動広場	339	8,166	比良げんき村	-	7,358

資料: 教育委員会市民スポーツ課

132 公園・運動施設利用状況

(単位:円)

区 分	総 数		皇子が丘公園(プール以外)		皇子山総合運動公園	
	利用者数(件)	利用料金	利用者数(件)	利用料金	利用者数(件)	利用料金
平成18年度	122,883	76,854,615	5,144	17,923,659	6,430	22,322,018
19	127,387	114,176,063	7,680	22,700,189	6,361	36,357,672
20	131,577	106,666,404	8,918	22,681,437	6,149	27,013,733
21	128,619	108,531,013	8,736	21,282,963	6,720	33,608,097
22	126,393	107,813,594	8,690	21,628,636	6,632	34,595,935

区 分	大石スポーツ村		瀬田公園		におの浜ふれあいスポーツセンター	
	利用者数(件)	利用料金	利用者数(件)	利用料金	利用者数(人)	利用料金
平成18年度	4,934	13,635,709	2,790	10,791,394	103,585	30,100,350
19	4,726	13,308,383	2,809	10,136,569	105,811	31,673,250
20	5,019	13,606,043	2,723	9,809,291	108,768	33,555,900
21	4,757	13,441,641	3,042	10,004,512	105,364	30,193,800
22	4,643	12,795,732	2,840	8,661,441	103,588	30,131,850

資料：都市計画部公園緑地課

133 市立図書館利用状況

(1) 来館者数及び貸出冊数

(単位:日・人・冊)

区 分	開館 日数	来館者数	貸 出 総 数		
			計	一般書	児童書
平成 18 年度		520,162	1,361,620	917,158	444,462
19		518,549	1,428,736	960,131	468,605
20		558,583	1,513,839	1,015,791	498,048
21		561,751	1,550,427	1,055,747	494,680
22		571,471	1,587,335	1,070,777	516,558
内 訳					
本 館	282	285,704	880,279	580,729	299,550
北 図 書 館	283	196,384	354,178	228,753	125,425
和 邇 図 書 館	283	89,383	352,878	261,295	91,583

(注)1.本館の貸出冊数の中には、南郷公民館図書室及び移動図書館も含まれている。 資料:市立図書館

2.和邇図書館の貸出冊数の中には、移動図書館も含まれている。

3.本館の来館者数には南郷公民館図書室も含まれている。

133 市立図書館利用状況(続)

(2) 年齢別及び男女別実利用者数等

平成22年度(単位:人・冊)

区分	実利用者数				本館貸出数		
	総数	本館	北館	和邇	総数	男	女
総数	41,793	25,167	9,361	7,265	860,289	334,961	525,328
0～6歳					49,791	25,336	24,455
7～9歳					89,040	37,464	51,576
10～12歳					65,378	23,528	41,850
13～15歳					20,115	8,325	11,790
16～18歳					9,195	3,749	5,446
19～22歳					14,909	5,371	9,538
23～29歳					30,818	9,735	21,083
30～39歳					152,709	34,327	118,382
40～49歳					140,541	42,287	98,254
50～59歳					88,217	37,216	51,001
60歳以上					199,539	107,603	91,936
年齢不明					37	20	17
文庫等団体					19,990		
計					880,279		

区分	北図書館貸出数			和邇図書館貸出数		
	総数	男	女	総数	男	女
総数	353,561	138,512	215,049	345,379	142,845	202,534
0～6歳	17,415	8,613	8,802	23,070	11,799	11,271
7～9歳	30,536	13,307	17,229	20,939	9,067	11,872
10～12歳	21,765	9,138	12,627	17,019	7,724	9,295
13～15歳	9,758	3,897	5,861	6,492	2,747	3,745
16～18歳	4,084	1,444	2,640	3,860	1,598	2,262
19～22歳	8,853	2,995	5,858	6,090	2,366	3,724
23～29歳	15,032	4,249	10,783	13,518	3,460	10,058
30～39歳	61,431	12,922	48,509	50,821	11,481	39,340
40～49歳	61,952	18,903	43,049	52,326	17,696	34,630
50～59歳	44,409	17,630	26,779	45,841	18,815	27,026
60歳以上	78,324	45,413	32,911	105,375	56,077	49,298
年齢不明	2	1	1	28	15	13
文庫等団体	617			7,499		
計	354,178			352,878		

(注)1.本館の中には、南郷公民館及び移動図書館も含まれている。

資料:市立図書館

2.和邇図書館の中には、移動図書館も含まれている。

(3) 参考資料室利用状況

平成22年度(単位:件・枚)

区分	総数	本館	北図書館	和邇図書館
計	2,718	800	786	1,132
調査相談	面接	2,630	712	786
	電話	84	84	-
	文書	4	4	-
複写サービス	利用件数	4,998	2,938	1,258
	複写枚数	31,057	21,061	6,505
閲覧サービス	新聞	6,873	6,873	-
特別貸出	計	234	164	3
	参考図書	133	64	2
	郷土資料	99	98	1
	行政資料他	2	2	-

(注)和邇図書館は郷土資料・行政資料の禁帯資料がない。

資料:市立図書館

133 市立図書館利用状況(続)

(4) 予約・リクエスト状況

平成22年度(単位:冊)

区 分	総 数		本 館		北図書館		和邇図書館	
	数	冊	冊	冊	冊	冊	冊	冊
総 数	189,211		112,655		41,060		35,496	
所 蔵	138,030		100,253		37,777		32,128	
購 入	3,605		2,974		631			
他 館 から 借 受	7,535		3,489		1,391		2,655	
未 刊 他	7,913		5,939		1,261		713	

(注)1.和邇図書館については、所蔵・購入の合算を計上している。

資料:市立図書館

2.所蔵及び購入の総数は和邇図書館を含まない。

(5) 分類別蔵書数

各年度末現在(単位:冊)

区 分	総 数			本 館		
	総 数	一般書	児童書	総 数	一般書	児童書
平成 18 年度	695,655	507,461	188,194	403,777	298,246	105,531
19	717,107	526,650	190,457	408,964	303,594	105,370
20	719,647	526,243	193,404	418,686	311,446	107,240
21	732,581	535,924	196,657	428,146	318,862	109,284
22	749,884	547,967	201,917	439,754	326,942	112,812
総 記	12,802	10,757	2,045	7,901	6,722	1,179
哲 学 ・ 宗 教	23,213	21,919	1,294	15,847	15,126	721
歴 史 ・ 地 理	55,100	47,505	7,595	31,388	27,093	4,295
社 会 科 学	74,298	66,981	7,317	46,021	42,371	3,650
自 然 科 学	46,549	32,524	14,025	26,525	18,921	7,604
工 学 ・ 工 業	46,737	41,803	4,934	23,676	21,086	2,590
産 業	17,990	15,062	2,928	9,090	7,721	1,369
芸 術	57,093	49,064	8,029	31,333	27,271	4,062
言 語	9,862	8,284	1,578	5,605	4,758	847
文 学	275,478	202,431	73,047	157,349	116,426	40,923
絵 本	74,286	-	74,286	43,054	-	43,054
紙 芝 居	4,839	-	4,839	2,518	-	2,518
参考・郷土・行政資料	51,637	51,637	-	39,447	39,447	-

区 分	北 図 書 館			和 邇 図 書 館		
	総 数	一般書	児童書	総 数	一般書	児童書
平成 18 年度	142,424	101,464	40,960	149,454	107,751	41,703
19	142,765	100,782	41,983	165,378	122,274	43,104
20	144,828	102,173	42,655	156,133	112,624	43,509
21	145,956	102,866	43,090	158,479	114,196	44,283
22	148,354	104,513	43,841	161,776	116,512	45,264
総 記	2,664	2,044	620	2,237	1,991	246
哲 学 ・ 宗 教	3,778	3,519	259	3,588	3,274	314
歴 史 ・ 地 理	11,228	9,528	1,700	12,484	10,884	1,600
社 会 科 学	13,279	11,616	1,663	14,998	12,994	2,004
自 然 科 学	9,130	6,423	2,707	10,894	7,180	3,714
工 学 ・ 工 業	9,189	8,145	1,044	13,872	12,572	1,300
産 業	3,693	2,991	702	5,207	4,350	857
芸 術	9,911	8,239	1,672	15,849	13,554	2,295
言 語	2,088	1,686	402	2,169	1,840	329
文 学	59,680	43,472	16,208	58,449	42,533	15,916
絵 本	15,781	-	15,781	15,451	-	15,451
紙 芝 居	1,083	-	1,083	1,238	-	1,238
参考・郷土・行政資料	6,850	6,850	-	5,340	5,340	-

(注)1.本館には、南郷公民館及び移動図書館も含まれる。

資料:市立図書館

2.和邇図書館には、移動図書館も含まれている。

3.上記図書とは別に、視聴覚資料 16,710(付録2,529含)点、雑誌 46,224冊がある。

134 移動図書館利用状況

(1) さざなみ号利用状況

平成22年度(単位:冊)

ステーション名	貸出冊数	ステーション名	貸出冊数
坂本市民会館	370	大石小学校	3,409
坂本小学校	2,462	桜谷パークタウン	1,447
日吉台市民センター	4,707	もみじが丘	1,873
下阪本小学校	5,727	田上市民センター	591
比叡辻団地	964	瀬田北小学校	1,719
唐崎幼稚園	4,751	瀬田市民センター	7,924
山中比叡平市民センター	4,219	上野郷原山の手団地	4,258
藤尾小学校	1,868	神領団地内駐車場	6,431
膳所市民センター	6,120	瀬田新緑苑自治会館前	1,282
富士見小学校	5,166	上田上市民センター	1,051
東レ園山アパート前グラウン	3,590	青山小学校	2,354
北大路三丁目自治会館	951	瀬田東市民センター	3,317
晴嵐小学校	1,420	瀬田東小学校	6,057
国分二丁目自治会館	1,608	その他	50
石山小学校	1,696	総数	87,382

資料:市立図書館

(2) ミッケル号利用状況

平成22年度(単位:冊)

ステーション名	貸出冊数	ステーション名	貸出冊数
小松小学校	1,525	住吉台	222
小松市民センター	1,621	栗原会議所	555
南小松公民館	191	春日町多目的広場	1,343
志賀北幼稚園前	1,448	小野小学校	2,115
しょうぶ苑前	874	志賀南幼稚園	1,990
比良保育園	426	小野公民館	1,786
木戸会館	462	木戸市民センター	216
木戸小学校	2,782	その他	-
守山公民館	941	総数	18,497

資料:市立図書館

135 生涯学習センター利用状況

(単位:人)

生涯学習センター		文化情報センター		科学館		女性会館	
区分	利用人数	区分	利用人数	区分	利用人数	区分	利用人数
平成19年度	116,910	平成19年度	600	平成19年度	64,339	平成19年度	4,157
20	118,045	20	511	20	67,480	20	5,344
21	111,457	21	642	21	50,162	21	4,008
22	117,892	22	658	22	57,041	22	3,491
ホール	28,798	施設情報	36	実験・工作室	1,744	女性学習室	1,440
和室	4,662	学習機会情報	23	天文観測室	666	女性団体連絡室	2,051
調理実習室	959	学習グループ・サークル団体情報	385	プラネタリウム			
ギャラリー	22,072	人材情報	72	見学者総数	25,036		
各学習室	21,444	(うち有志指導者情報)		学習指導	7,521		
レクリエーション室	9,096	学習教材情報	48	一般公開	17,140		
美術工芸室	2,298	催事情報	21	研修	359		
音楽室	10,385	その他、市民の生涯学習を促すもの	73	その他	16		
視聴覚室	8,001			展示室			
情報コーナー	10,177			見学者総数	29,595		
				学習指導	7,095		
				一般公開	21,675		
				研修	678		
				その他	147		

資料:生涯学習センター
文化情報センター
科学館
女性会館

136 公民館の状況

(単位:回・人)

区 分	館数	公 民 館 活 動		公民館利用者団体		一 般 利 用		
		回 数	人 員	回 数	人 員	回 数	人 員	
平成 18 年度	35(1)	1,311	95,764	36,619	481,023	15,163	286,621	
19	35(1)	1,393	75,256	36,722	479,496	15,068	315,343	
20	35(1)	1,830	84,654	35,913	473,617	16,011	282,377	
21	36(1)	1,577	72,872	35,084	459,000	16,154	298,063	
22	36(1)	2,019	75,098	34,222	450,973	16,929	314,854	
大 木	津 戸	1	322	4,610	3,146	43,383	653	6,229
和	瀬	1	22	790	288	2,690	327	6,931
小	野	1	21	578	1,338	12,140	284	3,072
葛	川	2(1)	41	1,511	2,271	26,260	292	4,397
伊 香	立	1	9	347	-	-	133	1,584
真 野	北	1	39	1,219	191	1,886	123	2,044
真 野	野	1	61	3,500	1,481	15,990	473	7,783
堅 野	野	1	87	3,066	820	8,654	288	5,200
仰 田	田	1	42	2,805	1,101	11,613	782	12,340
仰 木	木	1	24	1,317	315	3,102	102	1,933
雄 日	の 里	1	132	11,928	2,103	28,165	757	13,920
日 吉	琴	1	19	1,653	730	6,645	309	4,530
坂 台	台	1	27	1,602	978	12,513	461	9,043
下 阪	本	1	21	797	784	9,669	359	5,340
唐 崎	本	1	103	3,498	870	10,206	521	10,505
滋 賀	崎	1	58	2,274	943	12,365	698	13,498
山 中	賀	1	46	1,611	681	9,041	526	8,859
藤 比	叡	1	38	570	507	5,699	171	2,353
長 尾	尾	1	42	1,333	690	6,917	330	5,790
逢 等	等	1	65	663	438	6,759	720	13,244
中 坂	坂	1	37	936	652	9,690	635	10,691
平 央	央	1	104	3,559	521	5,624	866	11,357
膳 野	野	1	20	545	781	10,309	781	12,360
富 所	所	1	33	907	1,701	29,385	354	7,093
晴 士	見	1	126	2,457	619	7,838	456	10,553
石 嵐	嵐	1	10	454	469	7,389	566	12,455
南 山	山	1	136	7,653	1,083	15,158	428	6,431
大 郷	郷	1	54	1,610	971	11,007	612	9,216
田 石	石	1	15	411	446	3,522	216	3,260
上 上	上	1	26	453	448	4,763	464	10,491
青 山	山	1	114	1,313	484	5,168	200	2,585
瀬 田	田	1	29	2,684	920	19,493	589	10,572
瀬 田	北	1	30	974	1,371	19,298	1,192	30,687
瀬 田	南	1	14	343	1,045	19,147	516	14,738
瀬 田	東	1	36	4,588	1,404	20,861	329	9,457
瀬 田	東	1	16	539	1,632	28,624	416	14,313

(注)1.館数の()内は、分館の数である。

資料:教育委員会生涯学習課

2.公民館活動…公民館が主催・共催している事業

公民館利用者団体…公民館に登録しているサークル

一般利用…その他

137 歴史博物館利用状況

(1) 常設展示観覧者

(単位:人)

区 分	総 数	個 人			団 体			高齢者他	招待他
		一般	高・大	小・中	一般	高・大	小・中		
平成 18 年度	35,533	14,615	662	1,139	4,998	476	360	2,444	10,839
19	26,115	9,279	517	764	4,825	730	173	3,780	6,047
20	25,982	7,978	498	460	5,513	1,140	168	1,495	8,730
21	32,472	10,192	653	1,448	6,250	1,286	97	4,541	8,005
22	30,629	9,917	616	1,189	7,658	1,130	82	2,209	7,828
平成22年 4月	2,941	856	53	27	654	3	-	145	1,203
5	1,137	572	19	24	343	-	-	117	62
6	1,057	318	28	11	167	74	25	81	353
7	836	406	53	46	139	1	6	85	100
8	1,610	698	64	203	148	114	2	110	271
9	882	402	22	11	228	19	38	106	56
10	9,408	3,019	167	215	2,701	423	7	691	2,185
11	8,586	2,072	132	562	2,266	439	4	514	2,597
12	497	278	10	17	60	26	-	45	61
平成23年 1月	747	291	22	15	316	-	-	50	53
2	775	375	18	31	129	23	-	104	95
3	2,153	630	28	27	507	8	-	161	792

資料:教育委員会歴史博物館

(2) 企画展示観覧者

(単位:人)

区 分	総 数	個 人			団 体			高齢者他	招待他
		一般	高・大	小・中	一般	高・大	小・中		
元三大師良源	2,193	561	46	14	326	11	-	108	1,127
大津 国宝への旅	16,747	4,742	273	687	4,681	596	-	1,112	4,656
柴田晩葉	1,403	342	10	11	324	6	-	97	613

資料:教育委員会歴史博物館

138 地域福祉文化交流センター利用状況

平成22年度(単位:件)

区 分	各種相談事業	講座・講習会等	その他センター利用
下 龍 華 会 館	141	50	716
坂 本 市 民 会 館	204	2	525
皇子が丘市民会館	64	7	379
昭 和 会 館	42	7	562
田 上 会 館	20	3	561

資料:政策調整部人権啓発課

139 北部地域文化センター利用状況

(単位:件・人)

区 分	北部地域文化センター計		音楽関係		講 演		演 劇		舞踊・ダンス	
	件数	利用者数	件数	利用者数	件数	利用者数	件数	利用者数	件数	利用者数
平成 18 年度	182	32,024	61	12,839	12	1,481	4	601	7	891
19	176	31,999	68	14,047	14	1,544	2	237	7	1,782
20	153	25,934	49	10,770	13	1,436	2	201	2	635
21	147	22,937	55	9,443	8	514	2	155	6	1,505
22	135	22,935	45	6,908	14	2,256	2	90	3	830
平成22年 4月	11	1,158	3	375	-	-	-	-	-	-
5	4	389	3	289	-	-	-	-	-	-
6	17	2,302	5	567	2	650	2	90	-	-
7	15	2,506	6	1,190	2	122	-	-	-	-
8	9	1,234	4	220	1	61	-	-	-	-
9	16	3,518	6	2,110	3	195	-	-	1	100
10	12	1,817	2	170	2	301	-	-	-	-
11	16	2,234	5	554	1	45	-	-	-	-
12	12	2,026	5	528	2	515	-	-	-	-
平成23年 1月	-	-	-	-	-	-	-	-	-	-
2	8	1,801	-	-	1	367	-	-	-	-
3	15	3,950	6	905	-	-	-	-	2	730

区 分	展 示		式典・集会		映画他		北図書館		堅田児童館	堅田少年センター
	件数	利用者数	件数	利用者数	件数	利用者数	来館者数	貸出冊数	来館者数	相談件数
平成 18 年度	6	830	18	4,294	74	11,088	196,473	352,207	29,786	483
19	-	-	15	3,641	70	10,748	195,745	350,262	24,621	466
20	4	470	12	2,017	71	10,405	196,184	348,757	22,494	672
21	4	425	9	1,745	63	9,150	193,261	355,963	23,843	426
22	6	584	24	3,909	41	8,358	196,384	354,178	26,732	562
平成22年 4月	4	336	1	195	3	252	15,064	27,941	1,585	17
5	-	-	-	-	1	100	15,265	28,641	4,279	26
6	-	-	2	290	6	705	16,478	28,582	1,842	68
7	-	-	-	-	7	1,194	20,486	34,754	3,083	51
8	-	-	2	401	2	552	23,771	37,792	3,164	49
9	-	-	3	224	3	889	16,025	28,207	2,354	54
10	-	-	5	665	3	681	17,561	32,172	2,393	32
11	2	248	3	602	5	785	12,827	25,033	1,384	51
12	-	-	2	252	3	731	13,528	25,836	1,427	42
平成23年 1月	-	-	-	-	-	-	14,291	28,074	1,387	61
2	-	-	4	580	3	854	14,679	27,910	2,051	45
3	-	-	2	700	5	1,615	16,409	29,236	1,783	66

資料:北部地域文化センター

140 葛川少年自然の家利用状況

(単位:団体・人)

区 分	総 数			小 学 校			中 学 校		
	団体数	宿泊者数	延利用者数	団体数	宿泊者数	延利用者数	団体数	宿泊者数	延利用者数
平成 18 年度	138	13,223	23,733	41	3,824	7,562	19	5,800	9,069
19	129	14,278	25,552	43	3,742	7,409	19	6,226	9,720
20	147	15,111	27,352	42	4,100	8,109	20	6,301	9,506
21	129	12,894	23,144	47	4,027	7,996	19	5,906	9,731
22	142	14,925	25,928	46	3,897	7,795	20	6,829	10,355
平成22年 4月	10	1,466	2,332	-	-	-	5	1,349	2,023
5	11	2,296	3,463	3	157	316	7	2,139	3,137
6	15	3,817	6,147	4	410	820	7	3,240	4,993
7	22	1,484	2,920	2	148	296	1	101	202
8	14	1,539	2,480	-	-	-	-	-	-
9	7	423	735	3	307	503	-	-	-
10	11	797	1,774	8	779	1,668	-	-	-
11	10	653	1,306	5	497	994	-	-	-
12	7	290	528	1	16	32	-	-	-
平成23年 1月	13	842	1,660	7	558	1,116	-	-	-
2	17	958	1,916	12	847	1,694	-	-	-
3	5	360	667	1	178	356	-	-	-

区 分	社会教育関係団体			主 催 事 業			そ の 他		
	団体数	宿泊者数	延利用者数	団体数	宿泊者数	延利用者数	団体数	宿泊者数	延利用者数
平成 18 年度	7	505	894	17	556	1,328	54	2,538	4,880
19	5	456	900	19	437	1,495	43	3,417	6,028
20	10	504	988	17	574	1,450	58	3,632	7,299
21	4	152	250	16	873	1,683	43	1,936	3,484
22	2	36	59	16	857	1,446	58	3,306	6,273
平成22年 4月	-	-	-	2	-	60	3	117	249
5	-	-	-	1	-	10	-	-	-
6	-	-	-	-	-	-	4	167	334
7	1	26	39	4	124	248	14	1,085	2,135
8	-	-	-	3	478	600	11	1,061	1,880
9	-	-	-	-	-	-	4	116	232
10	-	-	-	3	18	106	-	-	-
11	-	-	-	1	55	110	4	101	202
12	-	-	-	1	104	156	5	170	340
平成23年 1月	-	-	-	1	78	156	5	206	388
2	1	10	20	-	-	-	4	101	202
3	-	-	-	-	-	-	4	182	311

資料:葛川少年自然の家

141 伝統芸能会館利用状況

(単位:件・人)

区 分	総 数		能楽関係		茶道・華道		舞 踊		邦 楽		その他芸能		その他	
	件数	人員	件数	人員	件数	人員	件数	人員	件数	人員	件数	人員	件数	人員
平成 18 年度	588	13,580	225	7,897	206	1,448	59	1,258	26	526	41	2,060	31	391
19	587	13,135	189	6,994	200	1,647	65	1,789	28	657	25	882	80	1,166
20	605	14,689	185	7,510	172	1,603	68	2,131	57	1,233	31	1,241	92	971
21	691	15,741	207	7,706	215	1,626	79	2,333	55	1,216	4	463	131	2,397
22	773	15,327	224	7,053	226	1,543	76	2,593	66	916	3	265	178	2,957
平成22年 4月	66	719	16	137	22	128	7	216	4	92	-	-	17	146
5	66	1,327	19	395	22	129	4	24	4	21	-	-	17	758
6	81	2,928	27	2,226	22	126	5	74	5	90	-	-	22	412
7	69	1,790	22	837	20	184	5	276	2	11	2	165	18	317
8	62	873	26	480	14	93	5	32	6	91	1	100	10	77
9	62	893	19	351	17	94	5	80	5	61	-	-	16	307
10	62	1,354	17	386	16	103	10	483	7	221	-	-	12	161
11	65	2,357	21	1,770	19	105	10	307	2	11	-	-	13	164
12	58	909	13	113	18	114	10	556	5	22	-	-	12	104
平成23年 1月	54	886	13	102	16	108	6	397	6	29	-	-	13	250
2	62	533	17	143	18	108	5	125	8	34	-	-	14	123
3	66	758	14	113	22	251	4	23	12	233	-	-	14	138

資料:市民部文化・青少年課

142 市民会館利用状況

(単位:回・人)

区 分	総 数		大ホール		小ホール	
	回数	人員	回数	人員	回数	人員
平成 18 年度	312	90,632	164	75,312	148	15,320
19	60	18,290	35	16,160	25	2,130
20	285	92,464	138	80,091	147	12,373
21	297	99,388	147	86,497	150	12,891
22	267	87,505	151	78,049	116	9,456
平成22年 4月	21	7,135	12	6,510	9	625
5	11	5,420	8	5,170	3	250
6	20	7,050	10	5,750	10	1,300
7	24	7,750	10	6,520	14	1,230
8	25	4,715	16	4,375	9	340
9	25	5,722	12	4,910	13	812
10	25	7,890	11	7,120	14	770
11	32	10,180	19	8,797	13	1,383
12	26	11,982	19	11,372	7	610
平成23年 1月	19	4,050	7	3,060	12	990
2	20	7,416	14	6,890	6	526
3	19	8,195	13	7,575	6	620

(注)耐震工事のため、平成19年度4月から12月までは貸館を実施していない。

資料:市民部文化・青少年課

143 市民教養大学の状況

(単位:人)

区 分	定 員	受 講 者					修了者数	特別講座参加者数		
		総 数	内 訳					史跡めぐり	芸術鑑賞	海外研修
			市 民	その他	男	女				
平成 18 年度	200	132	131	1	78	54	100	20	81	12
19	-	-	-	-	-	-	-	-	-	-
20	200	54	51	3	25	29	54	-	-	-
21	200	27	25	2	18	9	23	-	-	-
22	200	167	160	7	129	38	-	-	-	-

- (注)1.芸術鑑賞については、チケットの購入枚数である。資料:市民部文化・青少年課
 2.耐震工事のため、平成19年度は事業を実施しなかった。
 3.平成22年度から、各回単位での受講可能とした。(平成21年度までは、通しでの受講を基本にしていた。)
 4.平成22年度の定員は、各回毎の定員を、総数は、実際のチケット購入者数を、それぞれ表している。

144 市民文化会館利用状況

(単位:件・千円・人)

区 分	総 数		多目的ホール		和 室		会 議 室		利用者数
	件数	利用料金	件数	利用料金	件数	利用料金	件数	利用料金	
平成 18 年度	633	2,028	431	1,832	163	147	39	49	23,898
19	585	1,874	402	1,707	148	126	35	43	24,110
20	602	1,859	413	1,674	160	143	29	41	22,737
21	768	2,393	497	2,067	204	204	67	121	30,377
22	640	1,813	417	1,601	163	142	60	70	24,374

資料:市民部文化・青少年課

145 指定文化財の状況

(1) 世界遺産

平成23年4月1日現在(単位:件)

区 分	総 数	文化遺産	自然遺産	複合遺産	備 考
世 界	911	704	180	27	
日 本	14	11	3	-	
滋 賀 県	1	1	-	-	名称「古都京都の文化財(京都市・宇治市・大津市)」
大 津 市	1	1	-	-	

資料:教育委員会文化財保護課

(2) 有形文化財

平成23年4月1日現在(単位:件)

区 分	所 在	総数	絵画	彫刻	工芸品	書跡・典籍 古文書	考古 資料	歴史 資料	建造物
国 宝	全 国	1,082	158	126	252	283	44	3	216
	滋賀県	55	4	4	4	20	1	-	22
	大津市	36	3	3	3	17	1	-	9
重要文化財	全 国	12,761	1,969	2,647	2,422	2,610	578	161	2,374
	滋賀県	807	99	376	64	73	9	5	181
	大津市	294	59	91	21	52	7	4	60
滋賀県指定文化財	滋賀県	315	39	73	44	68	8	7	76
	大津市	66	7	9	12	13	6	2	17
大津市指定文化財	大津市	97	18	26	11	9	8	3	22
大津市内所在数		457	84	126	44	74	21	9	99

(注)重要文化財の件数には、国宝の件数を含む。

資料:教育委員会文化財保護課

145 指定文化財の状況(続)

(3) 無形文化財・民俗文化財・史跡・名勝・天然記念物・伝統的建造物群保存地区・選定保存技術・文化的景観

平成23年4月1日現在(単位:件)

区分	所在	総数	無形文化財	民俗文化財		史跡・名勝・天然記念物			伝統的建造物群保存地区	選定保存技術	文化的景観
				有形	無形	史跡	名勝	天然記念物			
特別	全国	162	-	-	-	60	30	72	-	-	-
	滋賀県	3	-	-	-	2	-	1	-	-	-
	大津市	-	-	-	-	-	-	-	-	-	-
国指定	全国	3,684	108(141)	211	272	1,655	322	944	88	67(80)	24
	滋賀県	86	1(1)	-	3	41	21	13	3	1(3)	3
	大津市	24	1(1)	-	-	15	5	2	1	-	-
滋賀県指定	滋賀県	82	3(4)	10	8	38	16	6	-	1(1)	-
	大津市	10	1(1)	4	1	1	3	-	-	-	-
大津市指定	大津市	27	1(1)	6	5	10	1	4	-	-	-
大津市内所在数		61	3(3)	10	6	26	9	6	1	-	-

(注) 1. 史跡・名勝・天然記念物の件数には、特別史跡・特別名勝・特別天然記念物を含む。

2. 名勝でかつ史跡に指定されているものは名勝を含む。

3. 無形文化財、選定保存技術は件数で、() の数は保持者、認定者、団体の合計を示す。

資料: 教育委員会文化財保護課

(4) 国登録文化財

平成23年4月1日現在(単位:件)

区分	総数	建造物	美術工芸	民俗	記念物
全国	8,413	8,331	11	16	55
滋賀県	289	287	-	-	2
大津市	104	102	-	-	2

資料: 教育委員会文化財保護課

(5) 市内所在指定等文化財総数

平成23年4月1日現在(単位:件)

区分	総数	世界遺産	国指定(国宝)	県指定	市指定	国登録
大津市内所在数	623	1	318(36)	76	124	104

資料: 教育委員会文化財保護課

146 国宝の所有者と種類

平成23年4月1日現在(単位:件)

区分	建造物	絵画	彫刻	工芸品	書跡	考古資料
総数	9	3	3	3	17	1
石山寺	2	-	-	-	10	-
延暦寺	1	-	-	3	6	-
園城寺	4	2	3	-	1	-
日吉大社	2	-	-	-	-	-
聖衆来迎寺	-	1	-	-	-	-
近江神宮	-	-	-	-	-	1

資料: 教育委員会文化財保護課

147 観光案内所利用状況

(1) 地方別宿泊斡旋数

(単位:人)

区分	総数	北海道 東北	関東	中部	近畿	中国	四国 九州	国外
平成18年度	709	21	243	162	149	56	65	13
19	611	27	201	149	117	35	52	30
20	587	32	168	116	137	31	72	31
21	467	26	136	99	103	53	39	11
22	364	10	143	71	75	19	34	12

資料:(社)びわ湖大津観光協会

(2) 月別利用者数

(単位:件・人)

区分	利用者数			宿泊紹介数	
	総数	日本人(個人)	外国人	件数	人数
平成18年度	46,842	45,781	1,061	403	709
19	46,856	46,056	800	371	611
20	55,047	54,235	812	345	587
21	54,933	54,123	810	240	467
22	54,154	53,389	765	198	364
平成22年 4月	5,159	5,028	131	20	30
5	5,266	5,180	86	21	40
6	3,832	3,788	44	15	32
7	5,273	5,188	85	13	20
8	5,173	5,079	94	19	36
9	4,428	4,358	70	17	30
10	5,455	5,381	74	25	45
11	5,283	5,214	69	24	47
12	3,097	3,065	32	15	28
平成23年 1月	3,284	3,260	24	5	8
2	3,628	3,610	18	7	12
3	4,276	4,238	38	17	36

(注)宿泊紹介数は利用者の再掲である。

資料:(社)びわ湖大津観光協会

148 観光自動車道利用状況

(1) 比叡山ドライブウェイ

(単位:台)

区分	総数	大型貸切バス	マイクロバス	路線バス	小型・普通車	二輪車
平成18年度	183,450	6,273	1,277	3,055	169,890	2,955
19	189,532	5,688	1,218	3,128	176,198	3,300
20	183,530	6,044	1,134	3,088	169,760	3,504
21	184,407	5,371	1,067	3,046	171,515	3,408
22	179,151	5,177	1,165	2,998	166,668	3,143
平成22年 1月	7,635	146	30	107	7,323	29
2	5,397	71	40	83	5,172	31
3	9,783	231	78	166	9,217	91
4	14,137	511	103	297	12,927	299
5	21,910	556	123	323	20,442	466
6	11,535	553	97	277	10,365	243
7	15,926	382	86	320	14,820	318
8	27,865	332	59	392	26,619	463
9	16,874	466	101	286	15,689	332
10	14,911	598	156	304	13,488	365
11	25,811	1,097	236	348	23,666	464
12	7,367	234	56	95	6,940	42

資料:比叡山自動車道(株)

148 観光自動車道利用状況（続）

(2) 奥比叡ドライブウェイ

(単位:台)

区 分	総 数	大型貸切バス	マイクロバス	路線バス	小型・普通車	二輪車
平成 18 年	98,745	5,713	857	650	89,126	2,399
19	101,703	4,593	845	610	93,129	2,526
20	100,638	4,737	806	570	91,930	2,595
21	100,618	4,006	737	660	92,655	2,560
22	96,367	3,788	825	520	89,007	2,227
22年 1月	3,686	71	12	-	3,593	10
2	2,511	45	39	-	2,405	22
3	5,282	178	51	60	4,943	50
4	7,952	361	126	30	7,204	231
5	12,791	422	59	50	11,954	306
6	6,058	451	82	50	5,294	181
7	7,757	283	49	60	7,099	266
8	13,622	195	29	100	12,996	302
9	8,730	327	43	50	8,063	247
10	8,014	421	112	80	7,133	268
11	16,528	863	174	40	15,126	325
12	3,436	171	49	-	3,197	19

資料:奥比叡参詣自動車道(株)

149 観光客の月別来訪者数

(単位:千人)

区 分	総 数	志賀地区	堅田地区	雄琴地区 坂本地区	浜大津地区 膳所地区	石山地区 南郷地区	瀬田地区
平成 18 年	10,806	1,029	533	3,325	4,055	1,229	635
19	10,980	923	601	3,342	4,174	1,297	643
20	10,833	716	721	3,320	3,955	1,482	639
21	10,403	698	675	3,171	4,059	1,224	576
22	10,341	645	647	2,927	4,484	1,072	566
22年 1月	940	64	26	165	365	210	110
2	518	54	32	115	205	67	45
3	634	21	44	173	282	73	41
4	883	23	52	273	400	94	41
5	953	76	67	310	359	111	30
6	651	23	49	211	281	59	28
7	719	89	62	207	275	55	31
8	1,430	139	107	318	729	74	63
9	721	60	61	242	258	68	32
10	1,017	35	56	254	543	78	51
11	1,192	39	57	503	407	130	56
12	683	22	34	156	380	53	38

(注)1.琵琶湖大橋及び近江大橋の利用者数は含まない。資料:産業観光部観光振興課

2.志賀地区…小松・木戸・和邇・小野、堅田地区…葛川・伊香立・真野・堅田・仰木、雄琴地区…雄琴、坂本地区…日吉台・坂本・下坂本・唐崎・滋賀・山中比叡平、浜大津地区…長等・中央・逢坂・藤尾、膳所地区…平野・膳所・富士見、石山地区…晴嵐・石山、南郷地区…南郷・田上・大石、瀬田地区…瀬田・上田上の各地区である。

150 市内旅館・厚生施設状況

平成23年5月31日現在(単位:件・人)

区 分	総 数		旅館・ホテル等		厚 生 施 設	
	施設数	収容人員	施設数	収容人員	施設数	収容人員
総 数	174	15,211	163	13,901	11	1,310
志 賀 地 区	73	3,432	71	3,166	2	266
堅 田 地 区	18	1,064	15	527	3	537
雄 琴 地 区	15	3,476	15	3,476	-	-
坂 本 地 区	20	1,374	18	1,179	2	195
浜 大 津 地 区	17	2,271	16	2,211	1	60
膳 所 地 区	8	1,732	7	1,605	1	127
石 山 地 区	7	621	7	621	-	-
南 郷 地 区	6	220	5	125	1	95
瀬 田 地 区	10	1,021	9	991	1	30

(注)1.厚生施設とは、公営・共済組合等の宿泊所である。資料:産業観光部観光振興課

2.志賀地区…小松・木戸・和邇・小野、堅田地区…葛川・伊香立・真野・堅田・仰木、雄琴地区…雄琴、坂本地区…日吉台・坂本・下坂本・唐崎・滋賀・山中比叡平、浜大津地区…長等・中央・逢坂・藤尾、膳所地区…平野・膳所・富士見、石山地区…晴嵐・石山、南郷地区…南郷・田上・大石、瀬田地区…瀬田・上田上の各地区である。

151 水泳場観光客入込数

(単位:人)

区 分	総 数	和邇浜	蓬萊浜	松の浦	青柳浜	近江舞子
平成18年	531,200	38,000	4,800	79,800	12,600	349,700
19	549,600	36,600	5,100	83,000	14,100	362,700
20	211,600	15,200	-	25,200	7,200	128,600
21	192,100	17,600	-	26,800	9,300	114,400
22	145,100	12,900	-	11,100	8,000	80,000

資料:産業観光部観光振興課

区 分	北小松	真野浜
平成18年	29,900	16,400
19	24,900	23,200
20	14,900	20,500
21	9,100	14,900
22	10,000	23,100

(注)蓬萊浜は平成20年より閉鎖している。

152 びわ湖大津館利用状況

(単位:人・件)

区 分	有料庭園	多目的ホール		会議室	
	入園者数	件数	利用者数	件数	利用者数
平成18年	23,376	294	13,645	1,352	15,691
19	19,931	267	14,202	1,393	15,541
20	20,832	228	12,113	1,393	15,100
21	18,409	264	11,819	1,460	16,215
22	21,645	264	12,933	1,542	17,972

資料:公益財団法人 大津市公園緑地協会

(注)有料庭園は、12月から2月の期間は閉園している。

153 市税収入状況

(1) 平成22年度の状況

区 分	予 算 額	調 定 額	収 入 済 額	不 納 欠 損 額
総 計	49,095,000,000	52,761,044,708	49,757,097,330	265,843,684
現 年 度	48,545,000,000	49,847,995,657	49,136,615,932	-
滞 納 繰 越 分	550,000,000	2,913,049,051	620,481,398	265,843,684
市 民 税 計	23,252,000,000	24,917,381,487	23,638,387,332	93,095,264
個 人 計	18,722,000,000	20,164,103,508	18,953,092,173	77,329,054
現 繰	18,528,000,000	18,998,143,756	18,694,250,015	-
繰	194,000,000	1,165,959,752	258,842,158	77,329,054
法 人 計	4,530,000,000	4,753,277,979	4,685,295,159	15,766,210
現 繰	4,518,000,000	4,680,284,600	4,677,453,300	-
繰	12,000,000	72,993,379	7,841,859	15,766,210
固 定 資 産 税 計	18,900,400,000	20,423,245,083	19,066,700,579	141,325,514
固 定 資 産 税 計	18,722,000,000	20,244,667,183	18,888,122,679	141,325,514
現 繰	18,439,000,000	18,917,954,000	18,599,233,120	-
繰	283,000,000	1,326,713,183	288,889,559	141,325,514
交 納 付 金 現	178,400,000	178,577,900	178,577,900	-
軽 自 動 車 税 計	395,300,000	450,604,126	399,115,591	4,479,992
現 繰	389,300,000	404,584,900	391,039,993	-
繰	6,000,000	46,019,226	8,075,598	4,479,992
市 た ば こ 税 現	1,537,700,000	1,597,058,751	1,597,058,751	-
鉦 産 税 現	200,000	91,200	91,200	-
特 別 土 地 保 有 税 計	2,900,000	53,182,950	2,550,356	-
現 繰	2,300,000	7,910,700	2,542,800	-
繰	600,000	45,272,250	7,556	-
入 湯 税 計	106,000,000	105,115,550	105,115,550	-
現 繰	106,000,000	105,115,550	105,115,550	-
繰	-	-	-	-
事 業 所 税 計	1,405,700,000	1,431,608,313	1,422,125,300	-
現 繰	1,404,300,000	1,426,351,100	1,418,834,300	-
繰	1,400,000	5,257,213	3,291,000	-
都 市 計 画 税 計	3,494,800,000	3,782,757,248	3,525,952,671	26,942,914
現 繰	3,441,800,000	3,531,923,200	3,472,419,003	-
繰	53,000,000	250,834,048	53,533,668	26,942,914

(注) 表中「現」とは平成22年度課税分をいい、「繰」とは滞納繰越分をいう。

平成23年5月31日現在(単位:円)

収入未済額	収入率(%)		前年同期(%)		収入済額中過誤 納金未還付金
	対調定	対予算	対調定	対予算	
2,758,496,725	94.31	101.35	94.19	101.78	20,393,031
731,639,329	98.57	101.22	98.74	101.53	20,259,604
2,026,857,396	21.30	112.81	25.56	119.10	133,427
1,203,810,532	94.87	101.66	95.35	102.08	17,911,641
1,141,347,122	93.99	101.23	94.33	101.51	7,664,841
311,439,155	98.40	100.90	98.15	101.13	7,545,414
829,907,967	22.20	133.42	26.04	135.48	119,427
62,463,410	98.57	103.43	102.88	106.11	10,246,800
13,078,100	99.94	103.53	105.41	106.16	10,246,800
49,385,310	10.74	65.35	13.75	93.07	-
1,217,152,029	93.36	100.88	92.61	101.55	1,933,039
1,217,152,029	93.30	100.89	92.55	101.56	1,933,039
320,646,384	98.32	100.87	98.30	101.37	1,925,504
896,505,645	21.77	102.08	26.43	110.62	7,535
-	100.00	100.10	100.00	100.03	-
47,076,343	88.57	100.97	88.18	104.31	67,800
13,607,707	96.65	100.45	96.47	103.89	62,800
33,468,636	17.55	134.59	17.81	127.60	5,000
-	100.00	103.86	100.00	99.27	-
-	100.00	45.60	100.00	105.05	-
50,632,594	4.80	87.94	54.63	109.03	-
5,367,900	32.14	110.56	97.24	109.03	-
45,264,694	0.02	1.26	-	-	-
-	100.00	99.17	100.00	98.02	-
-	100.00	99.17	100.00	98.02	-
-	-	-	-	-	-
9,602,613	99.34	101.17	99.62	102.40	119,600
7,636,400	99.47	101.03	99.73	102.15	119,600
1,966,213	62.60	235.07	71.79	813.62	-
230,222,614	93.21	100.89	92.36	101.62	360,951
59,863,683	98.32	100.89	98.30	101.36	359,486
170,358,931	21.34	101.01	26.29	113.30	1,465

資料:総務部納税課

153 市税収入状況(続)

(2) 市民税(個人)

(単位:千円・%)

区 分		現・繰越分収入		
		調定額(A)	収入済額(B)	対比 B/A(%)
平成 18 年度	計	18,248,827	17,093,581	93.7
	現	17,166,296	16,927,274	98.6
	繰	1,082,531	166,307	15.4
19	計	21,135,117	19,889,331	94.1
	現	20,084,253	19,704,953	98.1
	繰	1,050,864	184,378	17.5
20	計	21,758,435	20,454,038	94.0
	現	20,618,598	20,225,885	98.1
	繰	1,139,837	228,153	20.0
21	計	21,652,641	20,423,951	94.3
	現	20,502,986	20,124,546	98.2
	繰	1,149,655	299,405	26.0
22	計	20,164,104	18,953,092	94.0
	現	18,998,144	18,694,250	98.4
	繰	1,165,960	258,842	22.2

資料:総務部納税課

(3) 市民税(法人)

(単位:千円・%)

区 分		現・繰越分収入		
		調定額(A)	収入済額(B)	対比 B/A(%)
平成 18 年度	計	5,360,014	5,305,073	99.0
	現	5,283,765	5,291,578	100.1
	繰	76,249	13,495	17.7
19	計	6,023,658	5,969,805	99.1
	現	5,953,525	5,954,120	100.0
	繰	70,133	15,685	22.4
20	計	6,068,191	6,009,505	99.0
	現	6,001,662	5,994,318	99.9
	繰	66,529	15,187	22.8
21	計	2,943,578	3,028,388	102.9
	現	2,862,329	3,017,219	105.4
	繰	81,249	11,169	13.7
22	計	4,753,278	4,685,295	98.6
	現	4,680,285	4,677,453	99.9
	繰	72,993	7,842	10.7

資料:総務部納税課

153 市税収入状況(続)

(4) 固定資産税

(単位:千円・%)

区 分		現・繰越分収入		
		調定額(A)	収入済額(B)	対比 B/A(%)
平成 18 年度	計	20,081,651	17,854,771	88.9
	現	17,859,881	17,548,146	98.3
	繰	2,221,770	306,625	13.8
19	計	20,111,278	18,222,807	90.6
	現	18,204,127	17,892,961	98.3
	繰	1,907,151	329,846	17.3
20	計	20,286,220	18,574,069	91.6
	現	18,610,700	18,266,727	98.2
	繰	1,675,520	307,342	18.3
21	計	20,300,887	18,788,390	92.5
	現	18,676,646	18,359,175	98.3
	繰	1,624,241	429,215	26.4
22	計	20,244,667	18,888,123	93.3
	現	18,917,954	18,599,233	98.3
	繰	1,326,713	288,890	21.8

資料:総務部納税課

(5) 都市計画税

(単位:千円・%)

区 分		現・繰越分収入		
		調定額(A)	収入済額(B)	対比 B/A(%)
平成 18 年度	計	3,627,469	3,189,275	87.9
	現	3,184,601	3,129,015	98.3
	繰	442,868	60,260	13.6
19	計	3,617,346	3,251,081	89.9
	現	3,243,478	3,188,037	98.3
	繰	373,868	63,044	16.9
20	計	3,670,974	3,343,006	91.1
	現	3,347,655	3,285,796	98.2
	繰	323,319	57,210	17.7
21	計	3,761,911	3,474,539	92.4
	現	3,451,632	3,392,960	98.3
	繰	310,279	81,579	26.3
22	計	3,782,757	3,525,953	93.2
	現	3,531,923	3,472,419	98.3
	繰	250,834	53,534	21.3

資料:総務部納税課

154 市民税課税標準額段階別納税者数(均等割のみを除く)

平成23年7月1日現在(単位:人・千円・%)

区 分	納税義務者数	総所得金額等	課税標準額	算出税額(A)
総 数	144,789	487,458,266	316,223,887	18,748,943
10万円以下	5,784	3,932,138	2,567,436	81,972
10万円を超え 100万円以下	47,716	68,626,352	27,824,483	1,633,361
100万円を超え 200万円以下	40,472	102,554,695	59,322,766	3,533,270
200万円を超え 300万円以下	20,622	79,842,255	51,328,425	3,051,714
300万円を超え 400万円以下	12,112	63,219,819	42,180,924	2,522,301
400万円を超え 550万円以下	9,374	61,741,233	43,625,053	2,607,824
550万円を超え 700万円以下	3,592	29,781,364	22,532,278	1,336,971
700万円を超え 1,000万円超	2,689	28,230,943	22,323,146	1,334,678
1,000万円 超	2,428	49,529,467	44,519,376	2,646,852

区 分	税額控除額(B)	税額調整額等(C)	所得割額(A-B-C)	平均税率
総 数	629,086	17,257	18,102,600	5.9
10万円以下	6,926	361	74,685	6.0
10万円を超え 100万円以下	160,217	2,354	1,470,790	6.0
100万円を超え 200万円以下	242,913	3,281	3,287,076	6.0
200万円を超え 300万円以下	135,954	2,818	2,912,942	6.0
300万円を超え 400万円以下	43,116	1,422	2,477,763	6.0
400万円を超え 550万円以下	15,787	789	2,591,248	6.0
550万円を超え 700万円以下	6,277	1,027	1,329,667	6.0
700万円を超え 1,000万円超	4,782	1,059	1,328,837	6.0
1,000万円 超	13,114	4,146	2,629,592	6.0

(注)平均税率は分離課税に係る分を除いて小数点第2位を四捨五入して算出している。資料:総務部市民税課

155 市民税業種別の状況

(1) 納税義務者数

各年度7月1日現在(単位:人)

区 分	平成19年度	20	21	22	23
総 数	147,891	150,149	151,334	150,601	151,661
給 与 所 得 者	113,840	115,668	116,704	115,384	115,804
営 業 等 所 得 者	6,868	6,756	6,565	6,195	6,117
農 業 所 得 者	32	28	27	26	21
そ の 他 の 事 業 所 得 者	-	-	-	-	-
そ の 他 の 所 得 者	27,096	27,643	27,981	28,947	29,670
そ の 他	55	54	57	49	49

(注)「その他」とは地方税法第294条第1項第2号該当者(市内に家屋敷等を有する個人で市内に住所を有しない者)である。資料:総務部市民税課

(2) 業種別課税額

平成23年7月1日現在(単位:千円)

区 分	均等割額	所得割額	個人市民税計	構成比(%)	納税者1人当たり税額(円)
総 数	454,983	18,102,600	18,557,583	100.00	122,362
給 与 所 得 者	347,412	15,203,431	15,550,843	83.80	134,286
営 業 等 所 得 者	18,351	797,072	815,423	4.39	133,304
農 業 所 得 者	63	819	882	0.00	42,000
そ の 他 の 所 得 者	89,010	2,101,278	2,190,288	11.80	73,822
そ の 他	147	-	147	0.00	3,000

(注)「その他」とは地方税法第294条第1項第2号該当者(市内に家屋敷等を有する個人で市内に住所を有しない者)である。資料:総務部市民税課

156 法人市民税納税義務者数

各年度7月1日現在(単位:法人)

区 分	平成19年度	20	21	22	23
法人均等割納税義務者数	7,063	7,171	7,280	7,362	7,415
計	7,063	7,171	7,280	7,362	7,415
法人でない社団等	4	4	-	-	-
法第312条第1項1号に該当する法人	52	52	57	62	58
法第312条第1項2号に該当する法人	13	12	10	10	10
法第312条第1項3号に該当する法人	377	380	375	363	351
法第312条第1項4号に該当する法人	35	35	34	33	34
法第312条第1項5号に該当する法人	255	243	258	249	250
法第312条第1項6号に該当する法人	82	82	79	84	86
法第312条第1項7号に該当する法人	1,223	1,227	1,220	1,227	1,220
法第312条第1項8号に該当する法人	46	46	46	43	43
法第312条第1項9号に該当する法人	4,976	5,090	5,201	5,291	5,363
法人税割納税義務者数	6,846	6,975	7,066	7,135	7,177
法人税割納税者数	2,435	2,494	2,226	2,034	2,012

(注) 本表にいう法とは地方税法である。

資料:総務部市民税課

157 固定資産税の状況

(1) 総括

平成23年5月1日現在(単位:千円・%)

区 分	課税標準額	調定額	税率
固定資産税計	1,368,511,502	19,159,161	
土地	465,712,215	6,519,971	
家屋	654,738,000	9,166,332	1.4
償却資産	235,087,929	3,291,231	
交付金	12,973,358	181,627	
都市計画税	1,191,666,667	3,575,000	0.3

(注) 交付金とは、国有資産等所在市町村交付金である。

資料:総務部資産税課

(2) 土地

平成23年1月1日現在(単位:m²・円・%)

区 分	地 積	単位当たり 最高価格	単位当たり 平均価格(A)	提示平均価額 (B)	対 比 (A/B)
田	26,119,008	130,000	83,761	83,863	99.88
畑	2,998,160	72,000	48,685	45,470	107.07
宅 地	31,128,549	219,878	39,777	39,748	100.07
山 林	99,189,199	24,200	16,988	17,414	97.55
原 野	2,749,943	155	27	-	-

(注) 1. 宅地及び原野の平均価格は1m²当たり、その他の平均価格は1,000m²当たりの価格である。

資料:総務部資産税課

2. 田・畑の価格(額)欄は、市街化区域を除く。

(3) 家屋

平成23年1月1日現在(単位:m²・円・%)

区 分	棟 数	床 面 積	1m ² 当たり 平均価格 (A)	提示平均価額 (B)	対 比 (A/B)
総 数	132,427	19,439,771	36,516	-	-
木 造	96,683	9,554,275	22,303	22,269	100
非木造	35,744	9,885,496	50,253	50,319	100

資料:総務部資産税課

(4) 償却資産

平成23年1月1日現在(単位:千円)

区 分	課税標準額	法第349条の3又は法附則 第15条の適用をうけるもの等
総 数	235,391,629	1,222,287
構 築	34,207,353	305,025
機 械 及 び 装 置	81,850,235	878,146
船 舶	200,395	-
航 空 機	-	-
車 両 及 び 運 搬 具	833,604	-
工 具 器 具 及 び 備 品	28,500,545	39,116
法第389条に該当するもの	89,799,497	-
調 整 額	-	-

資料:総務部資産税課

158 一般会計歳入歳出予算及び決算

(1) 歳入

区 分	平成21年度		
	予算現額	決算額	決算構成比(%)
総額	107,143,765	105,022,390	100.0
市税	48,510,300	49,374,001	47.0
地方譲与税	966,000	909,808	0.9
利子割交付金	154,000	199,738	0.2
配当割交付金	68,000	63,887	0.1
株式等譲渡所得割交付金	5,000	35,922	0.0
地方消費税交付金	2,300,000	2,601,168	2.5
ゴルフ場利用税交付金	195,000	210,670	0.2
特別地方消費税交付金	100	161	0.0
自動車取得税交付金	398,000	346,525	0.3
国有提供施設等所在市町村助成交付金	14,185	14,185	0.0
地方特例交付金	653,181	653,181	0.6
地方交付税	8,836,481	8,857,026	8.4
交通安全対策特別交付金	64,951	62,599	0.1
分担金及び負担金	1,677,659	1,674,731	1.6
使用料及び手数料	2,947,996	2,974,578	2.8
国庫支出金	20,327,466	18,284,531	17.4
県支出金	4,729,935	4,645,607	4.4
財産収入	637,169	627,950	0.6
寄附金	40,420	39,775	0.1
繰入金	612,817	127,014	0.1
繰越金	930,689	930,689	0.9
諸収入	1,122,416	1,151,344	1.1
市債	11,952,000	11,237,300	10.7

(2) 歳出

区 分	平成21年度		
	予算現額	決算額	決算構成比(%)
総額	107,143,765	103,617,737	100.0
議会費	600,435	594,680	0.6
総務費	16,515,718	16,187,717	15.6
民生費	32,765,787	32,089,343	31.0
衛生費	11,149,533	10,999,431	10.6
労働費	155,533	154,553	0.1
農林水産業費	730,104	681,272	0.6
商工費	893,015	877,484	0.8
土木費	14,868,984	14,094,309	13.6
消防費	2,997,111	2,987,188	2.9
教育費	11,274,126	10,129,157	9.8
災害復旧費	109,466	52,514	0.1
公債費	14,983,953	14,770,089	14.3
予備費	100,000	-	-

(注)22年度人口1人当たりの決算額については、平成23年3月末日現在の人口338,751人で算定した。

(単位:千円)

予算現額	平成 22 年 度		人口1人当たりの決算額(円)
	決 算 額	決算構成比(%)	
110,664,330	108,486,449	100.0	320,254
49,095,000	49,757,097	45.9	146,884
829,000	852,428	0.8	2,516
203,000	198,752	0.2	587
49,000	80,118	0.1	237
28,000	30,271	0.0	89
2,630,000	2,596,696	2.4	7,665
187,000	194,793	0.2	575
100	-	-	-
226,000	265,363	0.2	783
14,725	14,725	0.0	43
651,368	651,368	0.6	1,923
11,770,808	11,874,640	10.9	35,054
60,522	61,681	0.1	182
1,771,544	1,764,847	1.6	5,210
2,957,218	2,961,239	2.7	8,742
18,689,077	17,758,548	16.4	52,424
5,667,255	5,570,623	5.1	16,445
643,095	654,614	0.6	1,932
13,473	10,789	0.0	32
1,389,007	310,008	0.3	915
1,404,653	1,404,653	1.3	4,147
1,254,585	1,286,496	1.2	3,798
11,129,900	10,186,700	9.4	30,071

(単位:千円)

予算現額	平成 22 年 度		人口1人当たりの決算額(円)
	決 算 額	決算構成比(%)	
110,664,330	107,777,392	100.0	318,161
574,390	566,980	0.5	1,674
12,250,453	12,041,147	11.2	35,546
39,534,499	39,167,331	36.3	115,623
10,649,897	10,535,907	9.8	31,102
89,018	86,597	0.1	256
902,636	862,905	0.8	2,547
3,998,988	3,842,615	3.6	11,343
15,496,331	14,439,590	13.4	42,626
2,951,344	2,934,217	2.7	8,662
11,375,395	10,590,425	9.8	31,263
132,791	71,890	0.1	212
12,652,212	12,637,788	11.7	37,307
56,376	-	-	-

資料:出納室

159 特別会計歳入歳出予算及び決算

(単位:千円)

区 分	平成 20 年 度			平成21年度	
	予算現額	歳入決算額	歳出決算額	予算現額	歳入決算額
総 額	93,396,923	89,574,053	90,097,190	88,924,350	85,987,832
国民健康保険事業	27,156,500	26,658,459	26,267,651	27,914,400	28,239,927
葬 儀 事 業	372,900	371,307	364,158	361,000	361,106
競 輪 事 業	20,908,000	19,274,205	20,668,015	19,342,000	17,264,339
下 水 道 事 業	21,632,200	20,450,285	20,383,303	18,956,534	18,007,739
農業集落排水事業	-	-	-	-	-
老人保健医療事業	2,691,000	2,651,404	2,668,668	76,000	76,085
卸 売 市 場 事 業	554,000	554,037	544,283	532,000	519,324
財 産 区	104,000	104,007	96,811	118,000	109,870
雄琴駅周辺土地区画整理事業	251,823	239,040	237,666	227,219	227,223
駐 車 場 事 業	501,000	500,679	498,810	494,000	499,426
介 護 保 険 事 業	16,052,000	16,024,462	15,765,503	17,224,000	17,094,979
堅田駅西口土地区画整理事業	747,500	347,921	216,731	1,024,309	929,864
後期高齢者医療事業	2,426,000	2,398,247	2,385,591	2,534,229	2,535,796
母子寡婦福祉資金貸付事業	-	-	-	120,659	122,154

区 分	平成21年度	平成 22 年 度		
	歳出決算額	予算現額	歳入決算額	歳出決算額
総 額	86,667,769	71,412,302	71,369,781	70,080,932
国民健康保険事業	27,584,977	29,157,500	29,846,715	28,728,671
葬 儀 事 業	347,928	337,155	330,203	325,078
競 輪 事 業	19,095,381	18,015,000	17,658,697	17,657,095
下 水 道 事 業	17,677,100	-	-	-
農業集落排水事業	-	160,200	160,120	159,466
老人保健医療事業	67,494	20,000	18,130	18,130
卸 売 市 場 事 業	512,668	446,954	438,763	433,114
財 産 区	101,329	81,000	81,001	74,398
雄琴駅周辺土地区画整理事業	226,373	1,235,742	1,234,660	1,234,660
駐 車 場 事 業	491,083	496,500	497,487	494,924
介 護 保 険 事 業	17,086,058	18,131,106	17,898,937	17,873,562
堅田駅西口土地区画整理事業	888,750	572,155	452,978	388,218
後期高齢者医療事業	2,520,878	2,645,000	2,635,734	2,623,249
母子寡婦福祉資金貸付事業	67,750	113,990	116,356	70,367

資料:出納室

160 水道事業会計

(1) 損益計算書

(単位:千円)

区 分	平成18年度	19	20	21	22
営業収益	5,046,336	4,910,872	4,820,693	5,740,193	5,854,354
営業外収益	472,526	459,654	506,119	502,412	649,086
繰入金	105,979	107,853	93,517	92,798	125,043
営業費用	4,749,762	4,776,012	4,945,163	4,993,347	4,961,581
営業外費用	855,697	808,030	663,988	553,327	531,472
特別利益	50	20,255	0	0	0
特別損失	15,624	12,952	4,534	3,149	3,553
当年度純利益	3,808	△ 98,360	△ 193,356	785,580	1,006,834

資料:企業局企業総務課

(2) 貸借対照表

(単位:千円)

区 分	平成18年度	19	20	21	22
借方総額	60,902,261	60,742,984	60,983,026	62,426,965	64,374,117
固定資産	56,018,456	56,454,403	57,480,511	59,361,229	61,082,239
流動資産	4,842,735	4,264,532	3,488,616	3,057,839	3,289,982
繰延勘定	41,070	24,049	13,899	7,897	1,895
貸方総額	60,902,261	60,742,984	60,983,026	62,426,965	64,374,117
固定負債	1,093,158	943,964	725,762	650,966	549,549
流動負債	1,292,410	1,316,194	1,541,470	1,308,869	1,783,561
資本金	29,306,054	28,775,411	28,523,986	28,757,087	29,832,598
剰余金	29,210,639	29,707,415	30,191,808	31,710,043	32,208,408

(注) 端数処理によって、総額が整合しない場合がある。

資料:企業局企業総務課

161 ガス事業会計

(1) 損益計算書

(単位:千円)

区 分	平成18年度	19	20	21	22
製品売上	11,933,788	13,674,889	15,859,316	13,308,282	14,517,003
営業雑収益	285,644	414,987	391,728	431,817	185,899
営業外収益	24,029	38,868	60,728	45,389	90,506
売上原価	7,036,561	9,000,004	11,192,369	8,779,332	9,925,111
供給販売費	2,062,828	2,040,250	1,757,946	1,793,812	1,791,200
一般管理費	321,425	370,850	539,770	382,151	1,220,373
減価償却費	1,293,346	1,303,354	1,305,103	1,390,633	1,296,368
営業雑費用	303,114	386,544	390,575	434,390	203,564
営業外費用	239,027	209,312	173,198	136,063	119,533
特別利益	108	39	-	-	834,798
特別損失	6,733	7,552	5,682	4,040	512,832
当年度純利益	980,535	810,917	947,129	865,067	1,460,755

資料:企業局企業総務課

(2) 貸借対照表

(単位:千円)

区 分	平成18年度	19	20	21	22
借方総額	23,286,183	23,958,885	24,904,642	24,795,287	25,550,669
固定資産	11,069,556	10,843,196	11,659,785	12,046,833	11,917,697
流動資産	12,212,083	13,113,957	13,239,166	12,744,661	13,631,077
繰延勘定	4,544	1,732	5,691	3,793	1,895
貸方総額	23,286,183	23,958,885	24,904,642	24,795,287	25,550,669
固定負債	8,737,318	8,515,427	8,119,468	7,633,148	6,865,047
流動負債	1,633,065	1,716,742	2,111,329	1,623,227	1,685,955
資本金	10,965,320	11,945,319	12,657,319	13,505,319	14,270,319
資本剰余額	18,472	18,472	18,473	18,473	18,472
利益剰余額	1,932,008	1,762,925	1,998,053	2,015,120	2,710,875

資料:企業局企業総務課

162 病院事業会計

(1) 損益計算書

(単位:千円)

区 分	平成18年度	19	20	21	22
医業収益	9,504,254	9,744,382	9,470,417	10,262,243	10,570,413
医業外収益	1,129,468	1,115,563	1,217,482	1,212,484	1,300,204
特別利益	200,083	315	110	195	1,059
医業費用	9,693,763	10,102,437	10,101,334	10,641,428	10,658,386
医業外費用	1,164,768	1,186,598	1,093,010	1,008,653	912,626
特別損失	34,042	24,473	33,868	68,715	97,118
当年度純利益	△ 58,768	△ 453,248	△ 540,203	△ 243,874	203,546

資料:市民病院経理課

(2) 貸借対照表

(単位:千円)

区 分	平成18年度	19	20	21	22
借方総額	26,652,545	26,280,169	25,483,298	25,043,263	24,922,552
固定資産	24,023,750	23,619,389	23,143,702	22,705,092	22,384,273
流動資産	1,697,556	1,836,710	1,688,096	1,828,088	2,125,109
繰延勘定	931,239	824,070	651,500	510,083	413,170
貸方総額	26,652,545	26,280,169	25,483,298	25,043,263	24,922,552
固定負債	-	-	-	-	-
流動負債	1,485,226	1,753,798	1,509,345	1,368,656	1,134,326
資本金	30,740,522	30,555,822	30,541,454	30,494,457	30,404,529
剰余金	△ 5,573,203	△ 6,029,451	△ 6,567,501	△ 6,819,850	△ 6,616,303

資料:市民病院経理課

163 介護老人保健施設事業会計

(1) 損益計算書

(単位:千円)

区 分	平成18年度	19	20	21	22
施設運営事業収益	370,477	386,887	392,346	446,974	460,980
施設運営事業外収益	155,855	149,774	149,183	169,052	139,737
特別利益	-	-	112,000	108	-
施設運営事業費用	519,863	513,290	516,561	572,951	577,151
施設運営事業外費用	43,985	42,439	41,661	41,531	36,690
老人介護支援センター事業費用	13,076	15,232	15,475	-	-
特別損失	-	-	-	1,943	-
当年度純利益	△ 50,592	△ 34,300	79,832	△ 291	△ 13,124

資料:ケアセンターおおつ

(2) 貸借対照表

(単位:千円)

区 分	平成18年度	19	20	21	22
借方総額	1,792,067	1,776,270	1,758,827	1,744,925	1,722,083
固定資産	1,733,587	1,708,645	1,683,729	1,658,759	1,633,843
流動資産	58,480	67,625	75,098	86,166	88,240
貸方総額	1,792,067	1,776,270	1,758,827	1,744,925	1,722,083
固定負債	8,715	7,000	7,000	7,000	7,000
流動負債	120,141	155,137	73,131	75,300	81,888
資本金	1,762,689	1,747,911	1,732,642	1,716,862	1,700,557
剰余金	△ 99,478	△ 133,778	△ 53,946	△ 54,237	△ 67,362

資料:ケアセンターおおつ

164 大津市土地開発公社会計

(1) 損益計算書

(単位:千円)

区 分	平成18年度	19	20	21	22
公有地取得事業収益	1,414,976	446,319	306,299	659,117	766,237
土地造成事業収益	-	-	-	-	-
附帯等事業収益	5,249	1,909	95	1,602	597
あっせん等事業収益	-	-	-	-	-
公有地取得事業原価	1,372,793	445,558	308,515	639,639	744,728
土地造成事業原価	-	-	-	-	-
附帯等事業原価	-	-	-	-	-
あっせん等事業原価	-	-	-	-	-
販売費及び一般管理費	48,688	23,307	27,654	27,916	15,151
事業外収益	1,589	1,620	1,638	1,591	1,495
事業外費用	4	8	17	17	3
特別利益	-	-	-	-	-
特別損失	-	-	-	-	-
当期純利益	329	△ 19,025	△ 28,153	△ 5,262	8,447

資料:大津市土地開発公社

(2) 貸借対照表

(単位:千円)

区 分	平成18年度	19	20	21	22
借方総額	7,141,808	7,273,049	7,281,992	7,142,381	6,754,806
固定資産	6,020	5,234	4,542	3,850	3,158
流動資産	7,135,788	7,267,815	7,277,450	7,138,531	6,751,648
繰延勘定	-	-	-	-	-
貸方総額	7,141,808	7,273,049	7,281,992	7,142,381	6,754,806
固定負債	6,423,639	6,559,616	6,505,320	6,173,282	5,884,465
流動負債	546,576	560,865	652,258	849,948	742,742
資本金	10,000	10,000	10,000	10,000	10,000
剰余金	161,593	142,568	114,414	109,151	117,599

資料:大津市土地開発公社

165 (財)大津市産業廃棄物処理公社会計

(1) 損益計算書

(単位:千円)

区 分	平成18年度	19	20	21	22
産廃事業収益	561,052	555,111	409,759	397,213	404,313
受託事業収益	294,150	302,274	305,435	283,639	277,079
事業外収益	380,557	366,424	376,257	370,749	341,199
産廃事業費用	808,104	814,323	767,708	725,032	686,894
受託事業費用	293,695	301,681	304,925	281,365	274,900
事業外費用	91,469	61,858	46,658	38,639	28,122
特別利益	997	-	-	-	-
特別損失	157,387	-	-	-	-
当年度純利益	△ 113,899	45,947	△ 27,840	6,565	32,675

資料:(財)大津市産業廃棄物処理公社

(2) 貸借対照表

(単位:千円)

区 分	平成18年度	19	20	21	22
借方総額	5,105,024	4,895,459	4,718,168	4,471,969	4,246,207
固定資産	5,009,348	4,809,450	4,663,810	4,400,179	4,157,608
流動資産	95,676	86,009	54,358	71,790	88,599
建設仮勘定	-	-	-	-	-
繰延勘定	-	-	-	-	-
貸方総額	5,105,024	4,895,459	4,718,168	4,471,969	4,246,207
固定負債	2,582,380	2,094,780	1,771,800	1,454,900	1,117,400
流動負債	62,655	64,943	48,998	40,633	50,196
資本金	10,000	10,000	10,000	10,000	10,000
剰余金	2,449,989	2,725,736	2,887,370	2,966,436	3,068,611

資料:(財)大津市産業廃棄物処理公社

166 公益財団法人大津市公園緑地協会会計

(1) 損益計算書

(単位:千円)

区 分	平成18年度	19	20	21	22
補助金	-	-	-	-	-
受託事業収入	327,809	349,646	354,121	367,594	347,583
収益事業収入	703,261	705,800	675,096	683,313	676,311
事業外収入	41,075	26,643	3,935	30,192	2,525
管理費	72,359	74,073	76,420	72,819	85,620
公益事業費	11,346	11,366	10,828	10,759	13,824
受託事業費用	273,166	308,543	321,132	287,911	278,397
収益事業費用	561,347	587,886	571,805	563,585	545,122
事業外費用	120,794	85,980	39,516	94,261	60,944
当期収支差額	33,132	14,242	13,451	51,764	42,512

資料:公益財団法人 大津市公園緑地協会

(2) 貸借対照表

(単位:千円)

区 分	平成18年度	19	20	21	22
流動資産	174,442	141,262	160,421	212,245	241,086
固定資産	188,322	206,084	217,393	211,579	225,568
流動負債	123,374	75,952	81,659	81,719	68,048
固定負債	107,568	93,082	97,554	81,785	86,193
正味財産	131,823	178,312	198,601	260,320	312,413
(内基本金)	(30,000)	(30,000)	(30,000)	(30,000)	(30,000)

資料:公益財団法人 大津市公園緑地協会

167 市債現在高

(1) 年度末現在高の推移

各年度末現在(単位:千円)

区 分	平成18年度	19	20	21	22
総額	257,746,954	248,928,903	240,479,390	234,163,258	227,559,518
一般会計	118,037,237	114,951,762	111,631,213	110,231,806	109,743,737
国民健康保険事業特別会計	10,992	10,119	9,204	8,243	7,235
競輪事業特別会計	689,174	645,357	601,426	557,381	513,220
下水道事業特別会計	85,750,731	82,874,370	79,843,730	75,943,379	-
農業集落排水事業特別会計	-	-	-	-	110,818
市民会館事業特別会計	11,455	-	-	-	-
卸売市場事業特別会計	532,429	425,358	357,743	286,909	213,766
雄琴駅周辺土地区画整理事業特別会計	2,265,478	1,621,465	1,419,407	1,214,257	-
駐車場事業特別会計	2,992,736	2,755,672	2,510,648	2,257,526	1,996,167
堅田駅西口土地区画整理事業特別会計	36,300	58,200	93,600	368,000	418,888
母子寡婦福祉資金貸付事業特別会計	-	-	-	369,458	386,978
病院事業会計	19,407,008	18,756,938	18,070,274	17,373,987	16,795,760
介護老人保健施設事業会計	1,107,755	1,063,425	1,017,617	970,281	921,367
水道事業会計	21,422,639	20,823,361	20,497,700	20,641,523	20,834,374
下水道事業会計	-	-	-	-	72,114,522
ガス事業会計	5,483,019	4,942,876	4,426,828	3,940,508	3,502,686
普通会計	117,107,423	114,148,642	110,987,132	109,771,050	109,473,571

- (注)1.総額と各会計の合計の間には、四捨五入の都合上差異が生じる場合がある。資料:総務部財政課
 2.市民会館事業特別会計は平成19年度より一般会計へ引き継いでいる。企業局企業総務課
 3.母子寡婦福祉資金貸付事業として滋賀県より引き継いだ残高は309,928千円である。市民病院病院総務課
 ケアセンターおおつ
 4.下水道事業特別会計のうち、公共下水道事業は、平成22年度から地方公営企業法が適用されたことにより、企業会計に移行した。

167 市債現在高(続)

(2) 事業別

平成22年度末現在

区 分	未償還額 (千円)	1世帯当たり負担額 (円)	1人当たり負担額 (円)
総 額	227,559,518	1,659,722	671,760
一 般 会 計	109,743,737	800,424	323,966
普通債	67,774,914	494,321	200,073
総務債	7,465,523	54,450	22,038
民生債	3,806,580	27,764	11,237
衛生債	3,433,943	25,046	10,137
労働債	13,400	98	40
農林水産業債	238,633	1,740	704
商工債	562,218	4,100	1,660
土木債	32,981,618	240,554	97,362
公営住宅債	5,452,284	39,767	16,095
消防債	1,490,018	10,867	4,399
教育債	12,330,697	89,935	36,401
災害復旧債	26,301	192	78
減収補てん債	2,488,768	18,152	7,347
減税補てん債	7,508,220	54,762	22,164
臨時税収補てん債	667,748	4,870	1,971
臨時経済対策事業債	339,138	2,474	1,001
臨時財政対策債	30,938,648	225,653	91,332
国民健康保険事業債	7,235	53	21
競輪事業債	513,220	3,743	1,515
農業集落排水事業債	110,818	808	327
卸売市場事業債	213,766	1,559	631
駐車場事業債	1,996,167	14,559	5,893
堅田駅西口土地区画整理事業債	418,888	3,055	1,237
母子寡婦福祉資金貸付事業債	386,978	2,823	1,142
病院事業債	16,795,760	122,501	49,581
介護老人保健施設事業債	921,367	6,720	2,720
水道事業債	20,834,374	151,957	61,503
下水道事業債	72,114,522	525,973	212,884
ガス事業債	3,502,686	25,547	10,340

(注) 1世帯当たり、1人当たり負担額については、平成23年3月末日現在の世帯数、人口（137,107世帯、338,751人）で算定した。

資料：総務部財政課
企業局企業総務課
市民病院病院総務課
ケアセンターおおつ

168 市有財産の状況

(1) 公有財産

・土地及び建物

平成23年3月31日現在

区 分	土 地		建 物		
	筆 数	面積(m ²)	棟 数	面積(延m ²)	
行 政 財 産	総 数	17,405	7,012,080.70	2,274	1,034,684.99
	政 策 調 整 部	47	19,374.62	7	3,578.66
	総 務 部	7	17,039.51	17	41,979.33
	市 民 部	249	275,060.80	88	35,471.70
	福 祉 子 ど も 部	134	71,066.78	113	35,687.13
	健 康 保 険 部	76	47,427.05	32	14,903.68
	産 業 観 光 部	912	878,850.57	147	50,091.70
	環 境 部	1,840	625,355.45	80	31,101.32
	都 市 計 画 部	2,657	1,843,332.77	608	239,165.91
	建 設 部	9,321	1,426,104.86	55	34,974.39
	消 防 局	440	19,387.10	159	11,428.63
教 育 委 員 会	1,722	1,789,081.19	968	536,302.54	
普 通 財 産	総 数	785	453,288.59	65	30,320.90
	政 策 調 整 部	-	-	1	104.43
	総 務 部	359	291,298.89	12	898.86
	市 民 部	325	69,327.90	15	1,188.01
	福 祉 子 ど も 部	49	34,081.58	1	124.47
	健 康 保 険 部	5	15,722.07	2	1,087.52
	産 業 観 光 部	5	5,339.11	29	23,238.52
	環 境 部	27	30,231.73	2	206.80
	都 市 計 画 部	7	1,139.21	3	3,472.29
建 設 部	8	6,148.10	-	-	

(注)建物面積のうち明日都浜大津の床面積8,874.23m²については共有名義で、各部局の面積及び持分換算面積は次のとおりである。

政策調整部234.46m²のうち持分換算面積107.58m²

市民部802.08m²のうち持分換算面積368.08m²

福祉子ども部2,203.77m²のうち持分換算面積1,125.22m²

健康保険部2,719.81m²のうち持分換算面積1,678.70m²

都市計画部2,914.11m²のうち持分換算面積1,447.99m²

・物権及びこれに準ずる財産権

区 分	面積(m ²)
地上権設定土地	2,871.13
賃借権設定土地	993.21
賃借権設定建物	1,077.62

・動産他

区 分	内 容
動 産	船舶1隻、浮棧橋1基
有 価 証 券 (円)	78,219,500
出資による権利(円)	577,776,222

資料:総務部管財課

168 市有財産の状況(続)

(2) 物品 自動車 479 台

(3) 基金 総額 17,593,856,262 円

・資金を積み立てるための基金

平成23年3月31日現在

名 称	金 額(円)	名 称	金 額(円)
総 額	16,454,342,207	大津駅前都市改造関連施設整備基金	134,944,209
大津市財政調整基金	3,834,138,148	大津市市営住宅建設整備基金	776,903,402
大津市減債基金	633,301,367	大津市国民健康保険財政調整基金	307,143,311
大津市名誉市民顕彰基金	3,972,552	大津市京滋バイパス大気環境監視施設管理基金	79,585,487
大津市福祉基金	668,006,669	大津市財産区基金	1,743,336,812
大津市公共施設等整備基金	485,775,436	大津市ふるさと水と土保全基金	20,000,000
大津市奨学基金	149,289,754	大津市文化観光振興基金	18,386,108
大津市図書充実基金	10,000,000	大津市職員退職手当基金	1,752,800,065
大津市文芸奨励基金	2,000,000	大津市介護給付費準備基金	1,042,141,879
		大津市介護従事者処遇改善臨時特例基金	76,598,132
		大津市庁舎整備基金	867,119,788
		大津市地域振興基金	3,650,000,000
		大津市新名神高速道路大気環境監視施設管理基金	75,552,937
		湖都大津まちづくり基金	2,287,931
		大津市堅田駅西口土地区画整理事業財政調整基金	86,168,000
		大津市グリーンニューディール基金	34,890,220

・定額の資金を運用するための基金

名 称	金 額(円)
総 額	1,139,514,055
大津市土地開発基金	1,114,514,055
大津市国民健康保険高額療養費貸付基金	25,000,000

資料:総務部管財課

(4) 企業局・市民病院・ケアセンターおおつ

区 分	有価証券(円)	土 地	建 物	地役権設定土地	地上権設定土地
企業局 総 数	-	396,812.23	34,459.22	1,321.93	2,560.15
水道事業	-	300,603.20	20,531.57	481.00	81.92
下水道事業	-	75,779.68	10,117.24	840.93	2,398.64
ガス事業	-	20,429.35	3,810.41	-	79.59
市民病院	-	32,964.06	57,293.90	-	-
ケアセンター おおつ	-	2,700.01	4,356.20	-	-

資料:企業局企業総務課、市民病院、ケアセンターおおつ

169 市議会開会状況

平成22年(単位:回・日・人)

区 分	回 数	会期総日数	本会議延日数	延出席議員数	本会議1日当たり 出席人数
総 数	5	81	22	857	39.0
定 例 会	4	80	21	817	38.9
臨 時 会	1	1	1	40	40.0

資料:議会事務局

170 市議会議決件数

平成22年(単位:件)

区 分	議決件数	市長提出議案	議員提出議案	請 願	その他
定 例	222	164	49	9	-
臨 時	11	8	1	-	2

資料:議会事務局

171 有権者数の推移

各年9月2日現在(単位:人)

区 分	総 数	男	女
平成 19 年	259,975	124,669	135,306
20	262,406	125,746	136,660
21	264,712	126,729	137,983
22	267,612	128,069	139,543
23	269,297	128,764	140,533
小 木	3,663	1,755	1,908
和 戸	3,743	1,789	1,954
小 瀬	7,128	3,410	3,718
葛 野	4,365	2,045	2,320
伊 香 川	280	123	157
真 立	2,132	1,022	1,110
真 野	5,410	2,575	2,835
堅 北	6,805	3,196	3,609
仰 田	13,311	6,488	6,823
仰 木 の 里	1,987	934	1,053
雄 琴	9,100	4,351	4,749
日 吉 台	5,106	2,503	2,603
坂 本	3,618	1,668	1,950
下 阪 本	8,103	3,847	4,256
唐 崎	7,658	3,749	3,909
滋 賀	12,756	6,024	6,732
山 中 比 叡 平	13,018	6,208	6,810
藤 尾	2,616	1,219	1,397
長 等	4,846	2,364	2,482
逢 坂	10,616	5,022	5,594
中 央	4,262	1,931	2,331
平 野	3,407	1,588	1,819
膳 所	16,022	7,482	8,540
富 士 見	14,292	6,689	7,603
晴 嵐	7,110	3,553	3,557
石 山	13,955	6,671	7,284
南 郷	8,706	4,183	4,523
大 石	8,109	3,820	4,289
田 上	4,136	1,990	2,146
上 田 上	9,450	4,606	4,844
青 山	1,975	918	1,057
瀬 田	6,668	3,212	3,456
瀬 田 南	9,794	4,820	4,974
瀬 田 東	11,709	5,566	6,143
瀬 田 北	11,560	5,594	5,966
瀬 田 北	11,881	5,849	6,032

(注)「仰木の里」に「仰木の里東」を含む。

資料:選挙管理委員会事務局

172 選挙の投票状況

(単位：人・%)

区 分	件 名	当選者数	立候補者数	当日の有権者数	投票者総数	投票率	男		女	
							投票者数	投票率	投票者数	投票率
平成										
14年6月23日	大津市農業委員会委員一般選挙									
7月7日	滋賀県知事選挙	1	4	224,028	70,586	31.51	34,401	32.02	36,185	31.04
15年4月13日	滋賀県議会議員一般選挙	9	13	226,605	104,772	46.24	49,343	45.44	55,429	46.97
4月27日	大津市議会議員一般選挙	38	44	226,573	105,547	46.58	49,310	45.43	56,237	47.65
11月9日	衆議院小選挙区選出議員総選挙	1	3	232,174	133,878	57.66	65,002	58.32	68,876	57.05
"	衆議院比例代表選出議員総選挙	232,289	133,885	57.64	65,009	58.30	68,876	57.03
"	最高裁判所裁判官国民審査	232,174	131,777	56.76	63,819	57.26	67,958	56.29
12月11日	琵琶湖海区漁業調整委員会委員補欠選挙									
16年1月25日	大津市長選挙	1	6	230,786	98,073	42.50	46,780	42.25	51,293	42.72
"	大津市議会議員補欠選挙	1	3	230,786	97,994	42.46	46,730	42.20	51,264	42.70
7月11日	参議院選挙区選出議員通常選挙	1	3	234,084	131,112	56.01	63,534	56.56	67,578	55.50
"	参議院比例代表選出議員通常選挙	234,207	131,119	55.98	63,536	56.53	67,583	55.48
8月5日	琵琶湖海区漁業調整委員会委員一般選挙									
17年1月25日	上田上土地改良区総代選									
7月11日	大津市農業委員会委員一般選挙									
9月11日	衆議院小選挙区選出議員総選挙	1	3	236,357	161,666	68.40	77,226	68.10	84,440	68.67
"	衆議院比例代表選出議員総選挙	236,489	161,671	68.36	77,227	68.06	84,444	68.64
"	最高裁判所裁判官国民審査	236,357	159,224	67.37	75,941	66.97	83,283	67.73
18年4月16日	大津市議会議員増員選挙(旧志賀町選挙区)	3	8	18,298	10,330	56.45	4,904	56.26	5,426	56.63
7月2日	滋賀県知事選挙	1	3	252,636	101,645	40.23	48,594	40.20	53,051	40.26
11月23日	大比良土地改良区総代選									

資料：選挙管理委員会事務局

172 選挙の投票状況(続)

(単位：人・%)

区 分	件 名	当選者数	立候補者数	当日の有権者数	投票者総数	投票率	男		女		
							投票者数	投票率	投票者数	投票率	
平成											
19年4月8日	滋賀県議会議員一般選挙	10	15	254,498	126,734	49.80	60,171	49.41	66,563	50.15	
4月22日	大津市議会議員一般選挙	40	55	254,308	129,901	51.08	60,890	50.05	69,011	52.02	
7月29日	参議院選挙区選出議員通常選挙	1	3	259,819	154,319	59.39	74,873	60.08	79,446	58.77	
"	参議院比例代表選出議員通常選挙	259,819	154,301	59.39	74,870	60.07	79,431	58.76	
20年1月20日	大津市長選挙	1	3	258,582	109,401	42.31	52,853	42.67	56,548	41.97	
7月6日	大津市農業委員会委員一般選挙	無投票									
7月31日	琵琶湖海区漁業調整委員会委員一般選挙	無投票									
21年1月27日	上田上土地改良区総代選	無投票									
8月30日	衆議院小選挙区選出議員総選	1	4	264,300	185,981	70.37	89,604	70.82	96,377	69.95	
"	衆議院比例代表選出議員総選	264,300	185,928	70.35	89,579	70.81	96,349	69.93	
"	最高裁判所裁判官国民審査	264,107	181,922	68.88	87,481	69.21	94,441	68.58	
22年7月11日	参議院選挙区選出議員通常選挙	1	4	267,433	163,879	61.28	79,091	61.77	84,788	60.83	
"	参議院比例代表選出議員通常選挙	267,433	163,872	61.28	79,085	61.76	84,787	60.83	
"	滋賀県知事選挙	1	3	264,108	163,494	61.90	78,878	62.49	84,616	61.37	
"	滋賀県議会議員補欠選	1	4	264,095	160,745	60.87	77,545	61.44	83,200	60.34	
11月23日	大比良土地改良区総代選	無投票									
23年4月10日	滋賀県議会議員一般選挙	10	16	264,688	130,569	49.33	62,221	49.26	68,348	49.40	
4月24日	大津市議会議員一般選挙	38	45	264,497	122,287	46.23	58,059	46.00	64,228	46.44	
7月10日	大津市農業委員会委員一般選	30	31	13,477	9,124	67.70	4,531	70.26	4,593	65.35	

資料：選挙管理委員会事務局

173 市職員数

(1) 職種別

各年度4月1日現在(単位:人)

区 分	総 数	一般行政職	技能労務職	教育職	医療職	消防職	企業職
平成 19 年度	3,127	1,503(240)	160	228	690	285	261
20	3,087	1,470(239)	153	222	697	287	258
21	3,062	1,446(236)	136	220	717	289	254
22	3,036	1,382(235)	128	218	720	300	288
23	3,005	1,375(246)	98	223	720	304	285

(注)1.一般行政職のうち()内は保育士の数である。

資料:総務部職員課

2.医療職には看護職・保健職を含む。

3.定数外(派遣・出向等)含む。

(2) 年齢別

平成23年4月1日現在(単位:人)

区 分	人 員	区 分	人 員	区 分	人 員	区 分	人 員
総 数	3,005	28～31歳	294	44～47歳	344	59～60歳	74
20歳未満	5	32～35歳	345	48～51歳	308	61～65歳	3
20～23歳	122	36～39歳	374	52～55歳	302		
24～27歳	284	40～43歳	370	56～58歳	180		

(注)61～65歳の区分については、医師職及び技能労務職の数である。

資料:総務部職員課

(3) 定数

各年度4月1日現在(単位:人)

区 分	平成19年度	20	21	22	23
総 数	3,135	3,135	3,135	3,136	3,096
市 長 の 事 務 部 局	1,451	1,451	1,451	1,413	1,336
市 民 病 院	585	585	585	585	633
老 人 保 健 施 設	48	48	48	48	48
公 営 企 業 管 理 者 の 事 務 部 局 *	266	266	266	304	304
議 会 事 務 局	14	14	14	14	14
選 挙 管 理 委 員 会 事 務 局	6	6	6	6	6
監 査 委 員 事 務 局	8	8	8	8	8
教 育 委 員 会 事 務 局 及 び 教 育 委 員 会 の 所 管 の 教 育 機 関	447	447	447	447	412
農 業 委 員 会 事 務 局	6	6	6	6	6
公 平 委 員 会	2	2	2	2	2
消 防 局	302	302	302	303	327

(注)*は、平成21年度までは水道・ガス事業管理者の事務局の数である。

資料:総務部職員課

174 民事事件処理状況

(単位:件)

区 分	訴訟事件			調停事件			その他の事件		
	新受件数	既済件数	未済件数	新受件数	既済件数	未済件数	新受件数	既済件数	未済件数
地方裁判所									
平成 18 年	1,058	1,006	546	2	1	1	4,155	4,288	1,824
19	1,181	1,121	606	8	7	2	3,563	3,788	1,599
20	1,274	1,187	693	1	1	2	3,452	3,482	1,569
21	1,476	1,399	770	4	4	2	3,398	3,433	1,534
22	1,477	1,491	756	4	5	1	3,361	3,388	1,507
簡易裁判所									
平成 18 年	1,416	1,339	299	2,217	2,194	451	4,091	4,156	105
19	1,711	1,661	349	1,733	1,970	214	3,389	3,377	117
20	2,019	1,861	507	886	991	109	3,210	3,197	130
21	2,564	2,374	697	735	736	108	2,992	2,956	166
22	2,445	2,646	496	565	592	81	2,518	2,551	133

(注)1.「地方裁判所」は、大津地方裁判所本庁のみの数値である。資料:大津地方裁判所

「簡易裁判所」は、大津簡易裁判所の数値である。

2.地方裁判所の訴訟事件には、通常訴訟事件の他に、人事訴訟事件、手形・小切手訴訟事件、控訴事件、再審事件、控訴提起事件、飛躍上告受理事件、飛躍上告提起事件、上告提起事件、行政訴訟事件、行政再審事件、行政控訴提起事件、行政飛躍上告受理事件、行政飛躍上告提起及び行政上告提起事件を含む。

3.簡易裁判所の訴訟事件には、通常訴訟事件の他に、手形・小切手訴訟事件、少額訴訟事件、少額訴訟判決に対する異議事件、再審事件、控訴提起事件、少額異議判決に対する特別上告提起事件、飛躍上告提起事件を含む。

175 刑事事件処理状況

(単位:人)

区 分	訴訟事件			略式事件			その他の事件		
	新受人員	既済人員	未済人員	新受人員	既済人員	未済人員	新受人員	既済人員	未済人員
地方裁判所									
平成 18 年	1,021	1,010	280	-	-	-	2,563	2,562	4
19	786	832	234	-	-	-	1,352	1,350	6
20	1,002	961	275	-	-	-	2,046	2,050	2
21	938(20)	1,024(8)	189(12)	-	-	-	1,781	1,774	9
22	806(14)	791(13)	204(13)	-	-	-	2,270	2,274	5
簡易裁判所									
平成 18 年	115	112	15	4,444	4,475	6	3,464	3,464	-
19	103	107	11	3,909	3,885	30	4,380	4,380	-
20	87	80	18	3,012	3,021	21	4,003	4,003	-
21	80	92	6	2,728	2,718	31	3,867	3,867	-
22	65	60	11	2,586	2,590	27	3,727	3,727	-

(注)1.「地方裁判所」は、大津地方裁判所本庁のみの数値である。

資料:大津地方裁判所

2.「簡易裁判所」は、大津簡易裁判所の数値である。

3.()内は、裁判員裁判対象事件の数値で、内数である。

176 家事審判・調停事件数

(単位:件)

区 分	家事審判事件			家事調停事件		
	新 受	既 済	未 済	新 受	既 済	未 済
平成 18 年	5,536	5,551	562	1,289	1,364	453
19	5,702	5,753	511	1,443	1,430	466
20	5,829	5,858	482	1,364	1,342	488
21	3,774	3,760	313	892	834	384
22	3,708	3,670	351	952	946	390

(注)1.平成20年以前は大津家庭裁判所本庁、各支部及び出張所の件数の集計である。

資料:大津家庭裁判所

2.平成21年以降は大津家庭裁判所本庁の件数である。

177 少年保護事件数

(単位:人)

区 分	新 受	既 済	未 済
平成 18 年	2,151	2,061	409
19	2,004	2,106	307
20	1,783	1,825	265
21	1,758	1,748	275
22	1,652	1,674	253

(注)大津家庭裁判所本庁の人員である。

資料:大津家庭裁判所

178 受刑者数

(1) 刑期別

各年12月31日現在(単位:人)

区 分	総 数	懲 役 刑						
		6ヶ月以下	1年以下	3年以下	5年以下	10年以下	15年以下	無期
平成 18 年	796	4	16	378	251	146	1	-
19	749	4	18	336	246	145	-	-
20	693	5	27	322	210	129	-	-
21	674	7	26	274	227	140	-	-
22	513	-	20	218	150	124	1	-

資料:滋賀刑務所

178 受刑者数(続)

(2) 年齢別

各年12月31日現在(単位:人)

区 分	総 数	年 齢								
		20歳未満	20～22歳	23～25歳	26～29歳	30～39歳	40～49歳	50～59歳	60～69歳	70歳以上
平成 18年	796	-	-	4	144	285	157	123	64	19
19	749	-	-	5	109	249	164	117	78	27
20	693	-	2	2	72	258	139	120	72	28
21	674	-	-	7	91	254	139	88	72	23
22	513	-	1	2	81	186	104	52	58	29

資料:滋賀刑務所

179 罪種別検察事件取扱数

(単位:件)

区 分		平成18年	19	20	21	22	一 般 事 件	交 通 事 故	交 通 違 反
受 理 人 員	総 数	25,764	24,157	21,376	19,990	19,835	4,465	9,065	6,305
	旧 受	65	53	48	49	77	53	20	4
	新 受	25,699	24,104	21,328	19,941	19,758	4,412	9,045	6,301
処 理 人 員	総 数	25,711	24,109	21,327	19,913	19,612	4,360	8,969	6,283
	起 訴	8,496	7,538	6,488	5,930	5,527	1,601	627	3,299
	起 訴 猶 予	9,708	9,908	9,472	8,949	9,133	810	7,787	536
	その他の不起訴	994	563	348	449	619	442	134	43
	中 止	29	14	22	15	9	5	-	4
	移 送	4,526	4,256	3,358	2,917	2,782	489	127	2,166
	家 裁 送 致	1,958	1,830	1,639	1,653	1,542	1,013	294	235

(注)1. 県下の受理処理件数である。

資料:法務省(検察統計)

2. 罪種別受理と処理の計が一致しないのは、罪名変更があったためである。
3. 交通事故は「自動車運転過失致死傷」と「自動車等による業務上(重)過失致死傷」、交通違反は「道路交通法違反」と「自動車の保管場所の確保等に関する法律違反」、一般事件はそれ以外の事件である。

180 各種登記受理状況

(単位:件)

区 分	登 記 事 件				謄・抄本交付等 請求事件
	総 数	不動産登記	商業法人登記	その他の登記	
平成 18 年	44,113	39,396	4,713	4	1,053,642
19	49,838	45,823	4,015	-	916,405
20	42,046	38,371	3,668	7	833,283
21	42,186	38,855	3,330	1	879,640
22	41,389	38,332	3,057	-	435,605

(注)1.「登記事件」とは、申請又は嘱託に基づいて登記簿等に記載した事件をいう。資料:大津地方法務局

2.「謄・抄本交付等請求事件」とは、登記簿の謄本又は抄本の交付、閲覧、印鑑証明等の請求事件をいう。

3.「その他の登記」は、立木、船舶、財団、農業用動産抵当、建設機械、企業担保権及び夫婦財産契約の各登記並びに鈿害賠償の登録である。

4.上記登記事件及び謄・抄本交付等請求事件は、大津地方法務局登記部門における件数である。

181 月別に見た犯罪の発生件数(業務上過失致死傷罪を除く)

(単位:件)

区 分	平成18年	19	20	21	22
総 数	4,719	4,781	3,693	4,028	3,752
1 月	340	330	287	251	259
2	381	396	286	265	269
3	384	394	280	277	398
4	344	354	273	306	272
5	470	460	312	336	314
6	422	447	345	392	406
7	365	394	326	439	283
8	440	426	335	326	334
9	406	380	337	419	310
10	393	433	360	361	335
11	452	423	295	364	317
12	322	344	257	292	255

資料:大津北警察署
大津警察署

182 刑法犯罪発生及び検挙件数

(単位:件・人)

区 分	平成18年			19			20			21			22			
	認知 件数	検挙 件数	検挙 人員	認知 件数	検挙 件数	検挙 人員	認知 件数	検挙 件数	検挙 人員	認知 件数	検挙 件数	検挙 人員	認知 件数	検挙 件数	検挙 人員	
総 数	4,347	1,150	728	3,693	1,120	590	3,561	1,047	658	3,898	982	759	3,756	1,032	665	
凶 悪 犯	計	17	14	24	19	18	15	18	13	15	20	14	19	13	10	10
	殺人	1	-	-	6	6	5	4	4	2	2	2	4	2	1	1
	強盗	7	8	21	5	5	4	9	4	9	10	10	12	6	4	7
	放火	4	3	3	-	1	1	2	2	1	3	1	1	2	2	1
	強姦	5	3	-	8	6	5	3	3	3	5	1	2	3	3	1
粗 暴 犯	計	133	64	60	88	54	51	127	79	93	139	103	120	161	110	116
	凶器準 備集合	-	-	-	-	-	-	-	-	-	-	-	-	-	-	-
	暴行	59	22	17	28	13	12	46	34	32	67	47	49	72	52	53
	傷害	61	35	36	50	36	33	70	41	50	57	46	58	67	44	45
	脅迫	2	-	-	3	2	1	3	2	1	5	3	2	9	5	5
恐喝	11	7	7	7	3	5	8	2	10	10	7	11	13	9	13	
窃盗犯	3,202	819	473	2,719	828	394	2,636	756	378	2,984	646	438	2,894	733	400	
知 能 犯	計	175	86	24	128	44	12	155	58	27	100	51	20	95	54	18
	詐欺	160	69	19	115	40	9	143	45	21	89	46	13	78	49	15
	横領	4	4	3	9	3	2	5	8	4	4	3	5	4	2	2
	偽造	11	13	2	3	1	1	5	3	2	7	2	2	12	2	-
	汚職	-	-	-	1	-	-	2	2	-	-	-	-	1	1	1
風 俗 犯	計	27	11	7	24	12	12	34	22	27	42	22	16	45	17	13
	賭博	-	-	-	-	-	-	-	-	-	-	-	-	-	-	-
	強制わい せつ	17	6	2	17	6	6	24	14	23	36	16	13	38	13	10
	公然わい せつ等	10	5	5	7	6	6	10	8	4	6	6	3	7	4	3
その他	793	156	140	715	164	106	591	119	118	613	146	146	548	108	108	

(注)1.検挙人員については、大津警察署取扱分と大津北署取扱分の合計である。

資料：滋賀県警察本部

2.検挙件数は、発生地主義で集計したもの。

3.交通事故による業務上過失致死傷罪を除く。

183 地域別補導人員

平成22年(単位:人)

区 分	総 数	触 法	不良犯 行	犯 罪	特別法犯
総 数	1,976	59	1,751	163	3
小 松	5	-	5	-	-
木 戸	32	-	30	2	-
和 邇	14	-	10	4	-
小 野	7	-	6	1	-
葛 川	-	-	-	-	-
伊 香 立	7	-	7	-	-
真 野	40	9	26	5	-
真 野 北	101	2	94	5	-
堅 田	198	-	185	12	1
仰 木	1	-	1	-	-
仰木の里	5	-	5	-	-
仰木の里東	3	-	1	2	-
雄 琴	11	-	9	2	-
日 吉 台	-	-	-	-	-
坂 本	86	5	79	2	-
下 阪 本	54	-	46	8	-
唐 崎	101	7	83	11	-
滋 賀	141	5	127	9	-
山中比叡平	7	-	5	2	-
藤 尾	9	-	8	1	-
長 等	50	2	40	8	-
中 央	13	-	12	1	-
逢 坂	20	1	13	5	1
平 野	61	-	54	7	-
膳 所	79	-	64	15	-
富 士 見	64	1	58	5	-
晴 嵐	100	1	94	5	-
石 山	160	6	148	6	-
南 郷	62	1	55	6	-
大 石	37	5	29	3	-
田 上	31	1	26	4	-
上 田 上	6	-	4	2	-
瀬 田	142	3	131	7	1
瀬 田 南	217	2	198	17	-
瀬 田 東	40	3	33	4	-
瀬 田 北	72	5	65	2	-

(注)1.過失犯(道路交通法)
特別法犯少年を除く。
2.「上田上」に「青山」を含む。

資料:大津北警察署
大津警察署

184 地域別交通事故 発生状況

平成22年(単位:件・人)

区 分	件 数	傷 者 数	死 者 数
総 数	2,046	2,589	13
小 松	34	46	-
木 戸	37	48	-
和 邇	23	28	-
小 野	8	12	1
葛 川	11	11	-
伊 香 立	20	25	-
真 野	86	117	1
真 野 北	8	8	-
堅 田	166	210	-
仰 木	7	8	-
仰木の里	16	22	-
雄 琴	64	85	2
日 吉 台	8	10	-
坂 本	39	56	-
下 阪 本	81	109	1
唐 崎	63	76	1
滋 賀	108	144	1
山中比叡平	8	8	-
藤 尾	73	101	1
長 等	95	122	1
中 央	67	94	-
逢 坂	79	102	-
平 野	107	128	-
膳 所	134	166	1
富 士 見	57	65	2
晴 嵐	135	163	-
石 山	61	77	-
南 郷	36	45	-
大 石	20	23	-
田 上	31	38	-
上 田 上	10	14	-
青 山	6	8	-
瀬 田	65	83	-
瀬 田 南	77	88	-
瀬 田 東	112	135	-
瀬 田 北	94	114	1

資料:市民部自治協働課
(注)1.人身事故のみの数である。
2.「仰木の里」に「仰木の里東」を含む。

185 交通事故発生状況の推移

(1) 死傷者数 (単位:件・人)

区 分	件 数	死傷者数	
		死者数	傷者数
平成 18 年	2,285	21	2,939
19	2,126	10	2,753
20	2,029	17	2,557
21	1,983	12	2,440
22	2,046	13	2,589
平成 22年 1 月	162	1	198
2	169	-	213
3	148	2	183
4	158	1	195
5	157	-	203
6	164	1	229
7	187	2	242
8	195	-	279
9	165	-	196
10	164	1	197
11	185	4	226
12	192	1	228

資料:市民部自治協働課

(注)人身事故のみの数である。

(2) 年齢層・状態別 (単位:人)

区 分	死者の年齢層			傷者の年齢層		
	14歳以下	15~64歳	65歳以上	14歳以下	15~64歳	65歳以上
平成 18年	2	13	6	200	2,442	297
19	1	6	3	185	2,255	313
20	-	13	4	134	2,121	302
21	-	8	4	162	1,948	330
22	-	7	6	164	2,108	317
歩 行 中	-	3	-	35	94	62
自 転 車 運 転 中	-	-	1	48	224	47
自 転 車 同 乗 中	-	-	-	5	-	-
自 動 二 輪 運 転 中	-	-	1	-	198	8
自 動 二 輪 同 乗 中	-	1	-	-	4	-
原 付 運 転 中	-	1	-	-	233	35
原 付 同 乗 中	-	-	-	-	1	-
自 動 車 運 転 中	-	2	4	-	1,038	109
自 動 車 同 乗 中	-	-	-	72	309	54
そ の 他	-	-	-	4	7	2

資料:市民部自治協働課

186 湖上事故等の状況

(単位:件・人)

区 分	総 数		衝 突		転 覆		漂 流		転落等の溺死		そ の 他	
	件数	人員	件数	人員	件数	人員	件数	人員	件数	人員	件数	人員
平成 18 年	11	35	3	11	3	11	1	2	-	-	4	11
19	17	49	4	12	3	4	3	9	-	-	7	24
20	19	27	9	15	2	4	-	-	1	1	7	7
21	16	44	3	11	3	11	3	8	1	1	6	13
22	22	45	2	3	2	5	3	5	-	-	15	32

(注)1.大津警察署及び大津北警察署警備艇取扱状況である。

2.「その他」は船火災・水上オートバイの転落等の事故である。

資料:大津北警察署
大津警察署

187 救急活動の状況

(1) 月別事故種別

平成22年(単位:件・人)

月別	種別 区分	総	火	自然	水	交	労	運	一	加	自	急	そ
		数	災	災	難	通	働	動	般	害	損	病	の
				害			害	競	負		行		他
								技	傷		為		
1	出動件数	1,290	8	-	2	122	13	4	188	9	23	847	74
	搬送件数	1,166	2	-	1	114	13	4	177	9	12	766	68
	搬送人員	1,182	2	-	1	124	13	4	179	10	12	769	68
2	出動件数	1,006	4	-	-	96	14	7	137	4	25	637	82
	搬送件数	928	2	-	-	85	14	7	130	4	20	595	71
	搬送人員	946	2	-	-	100	14	10	131	4	20	594	71
3	出動件数	1,137	12	-	-	105	12	6	159	1	22	725	95
	搬送件数	1,040	-	-	-	93	12	5	152	-	18	674	86
	搬送人員	1,054	-	-	-	105	12	5	152	-	18	675	87
4	出動件数	1,129	2	-	1	109	19	10	167	6	14	723	78
	搬送件数	1,033	1	-	-	98	19	10	149	3	10	673	70
	搬送人員	1,043	1	-	-	105	19	10	152	3	10	673	70
5	出動件数	1,151	5	-	2	139	20	14	164	5	19	702	81
	搬送件数	1,066	1	-	-	128	19	14	156	3	15	657	73
	搬送人員	1,089	1	-	-	143	19	17	157	4	15	660	73
6	出動件数	1,152	1	-	-	144	13	11	155	10	19	714	85
	搬送件数	1,056	-	-	-	123	13	11	146	9	13	663	78
	搬送人員	1,077	-	-	-	142	13	11	146	9	13	665	78
7	出動件数	1,293	13	2	7	152	33	18	149	8	32	809	70
	搬送件数	1,179	3	-	5	138	32	17	140	7	23	753	61
	搬送人員	1,206	3	-	5	158	32	19	145	7	23	753	61
8	出動件数	1,397	8	-	12	149	22	12	189	5	18	899	83
	搬送件数	1,286	-	-	6	130	22	12	179	5	13	844	75
	搬送人員	1,318	-	-	7	158	22	12	180	5	13	846	75
9	出動件数	1,145	4	-	2	132	18	13	153	6	25	720	72
	搬送件数	1,057	1	-	2	121	16	13	144	5	20	675	60
	搬送人員	1,064	1	-	2	126	17	13	144	5	20	675	61
10	出動件数	1,178	7	-	-	156	15	14	146	11	16	738	75
	搬送件数	1,065	-	-	-	137	15	13	137	9	9	679	66
	搬送人員	1,080	-	-	-	147	15	15	140	9	9	679	66
11	出動件数	1,195	4	-	1	133	19	9	193	7	16	740	73
	搬送件数	1,076	1	-	-	119	18	9	181	4	10	677	57
	搬送人員	1,093	1	-	-	135	18	9	182	4	10	677	57
12	出動件数	1,280	5	-	-	156	19	5	187	9	11	825	63
	搬送件数	1,158	-	-	-	138	17	5	180	7	8	746	57
	搬送人員	1,172	-	-	-	149	17	5	179	7	8	750	57
合計	出動件数	14,353	73	2	27	1,593	217	123	1,987	81	240	9,079	931
	搬送件数	13,109	11	-	14	1,423	210	120	1,871	65	171	8,402	822
	搬送人員	13,324	11	-	15	1,592	211	130	1,887	67	171	8,416	824

資料:消防局警防課

187 救急活動の状況(続)

(2) 年齢別傷病者数

平成22年(単位:人)

年齢	事故種別 傷病程度	総	火	自然	水	交	労働	運動	一般	加	自	急	そ
		数	災	災害	難	通	災害	競技	負傷	害	損行為	病	の他
新生児	死亡	-	-	-	-	-	-	-	-	-	-	-	-
	重症	3	-	-	-	-	-	-	-	-	-	1	2
	中等症	9	-	-	-	-	-	-	-	-	-	-	9
	軽症	3	-	-	-	-	-	-	-	-	-	3	-
	計	15	-	-	-	-	-	-	-	-	-	4	11
乳幼児	死亡	-	-	-	-	-	-	-	-	-	-	-	-
	重症	4	-	-	-	-	-	-	1	-	-	2	1
	中等症	67	-	-	1	2	-	-	5	-	-	52	7
	軽症	517	-	-	-	48	-	-	164	1	-	295	9
	計	588	-	-	1	50	-	-	170	1	-	349	17
少年	死亡	-	-	-	-	-	-	-	-	-	-	-	-
	重症	9	-	-	-	6	-	-	2	-	-	1	-
	中等症	55	-	-	-	14	-	8	12	-	-	13	8
	軽症	504	1	-	3	143	2	68	101	4	2	174	6
	計	568	1	-	3	163	2	76	115	4	2	188	14
成人	死亡	7	-	-	-	1	2	-	-	-	1	3	-
	重症	131	2	-	1	27	12	-	5	-	9	57	18
	中等症	1,074	1	-	6	119	51	5	91	3	32	573	193
	軽症	4,108	3	-	4	994	129	49	385	44	113	2,344	43
	計	5,320	6	-	11	1,141	194	54	481	47	155	2,977	254
高齢者	死亡	40	-	-	-	4	-	-	1	-	1	34	-
	重症	435	2	-	-	15	1	-	78	-	3	284	52
	中等症	2,916	-	-	-	40	3	-	342	-	4	2,105	422
	軽症	3,442	2	-	-	179	11	-	700	15	6	2,475	54
	計	6,833	4	-	-	238	15	-	1,121	15	14	4,898	528
合計	死亡	47	-	-	-	5	2	-	1	-	2	37	-
	重症	582	4	-	1	48	13	-	86	-	12	345	73
	中等症	4,121	1	-	7	175	54	13	450	3	36	2,743	639
	軽症	8,574	6	-	7	1,364	142	117	1,350	64	121	5,291	112
	計	13,324	11	-	15	1,592	211	130	1,887	67	171	8,416	824

- (注) 1.新生児とは生まれて28日までの者
 2.乳幼児とは29日から6歳までの者
 3.少年とは7歳から17歳までの者
 4.成人とは18歳から64歳までの者
 5.高齢者とは65歳以上の者

資料:消防局警防課

188 火災発生状況

(1) 原因別発生件数

(単位:件)

(2) 損害額

(単位:十万円)

区 分	(1) 原因別発生件数					(2) 損害額				
	平成 18年	19	20	21	22	平成 18年	19	20	21	22
総 数	134	122	98	104	96	18,492	1,539	2,273	1,121	1,124
たばこ	12	14	8	9	12	337	573	138	7	28
炉	-	-	-	-	-	-	-	-	-	-
配線器具	3	2	3	1	1	90	0	0	0	125
交通機関内配線	-	-	-	-	-	-	-	-	-	-
マッチ・ライター	3	3	3	2	1	0	271	0	0	0
火あそび	11	10	4	11	7	24	0	-	1	58
花火	-	-	-	-	-	-	-	-	-	-
風呂・かまど	1	1	-	1	-	0	0	-	-	-
ガスコンロ・レンジ	13	10	15	13	9	3	8	79	13	60
煙突・煙道	-	-	-	1	-	-	-	-	2	-
排気管	7	1	1	1	4	9	0	0	24	20
火入れ	-	2	1	3	1	-	1	-	-	0
ローソク	-	-	-	-	-	-	-	-	-	-
溶接機・切断機	3	1	1	1	1	3	0	-	330	0
ドライヤー・髭剃り	-	-	-	-	-	-	-	-	-	-
電気ストーブ・アイロン	-	-	-	-	-	-	-	-	-	-
こたつ	-	-	-	-	-	-	-	-	-	-
ストーブ	1	5	3	3	5	0	34	6	0	205
取灰	-	1	2	-	-	-	0	1	-	-
蛍光灯	-	-	-	-	-	-	-	-	-	-
虫焼	-	-	-	-	-	-	-	-	-	-
電気装置	1	2	2	3	3	0	10	1	2	0
電気機器	4	6	2	1	2	2	6	3	4	12
電灯・電話等の配線	3	1	6	1	-	0	0	3	-	-
たき火	7	5	4	5	5	2	0	55	-	0
焼却炉	3	3	1	2	1	121	0	10	28	0
衝突の火花	2	-	4	-	-	439	-	115	-	-
内燃機関	-	-	-	3	1	-	-	-	6	43
放火	17	13	13	11	13	21	19	101	11	274
放火の疑い	9	7	3	5	-	75	23	71	0	-
その他	19	22	12	16	20	16,611	128	159	16	24
不明・調査中	15	13	10	11	10	755	467	1,531	677	275

資料:消防局予防課

(注)数量の単位未満は、四捨五入してあるので、合計と内訳の数値が一致しない。

188 火災発生状況(続)

(3) 原因及び物件別

平成22年(単位:件・千円)

区 分	損害額	火 災 件 数					
		総数	建物	林野	車両	船舶	その他
総 数	112,427	96	55	1	15	1	24
た ば こ	2,821	12	6	-	-	-	6
こ ん ろ	5,972	9	9	-	-	-	-
か ま ど	-	-	-	-	-	-	-
風 呂 か ま ど	-	-	-	-	-	-	-
炉	-	-	-	-	-	-	-
焼 却 炉	0	1	-	-	-	-	1
ス ト ー ブ	20,476	5	5	-	-	-	-
こ た つ	-	-	-	-	-	-	-
ボ イ ラ ー	-	-	-	-	-	-	-
煙 突 ・ 煙 道	-	-	-	-	-	-	-
排 気 管	1,973	4	1	-	3	-	-
電 気 機 器	1,191	2	1	-	1	-	-
電 気 装 置	72	3	2	-	-	-	1
電灯・電話等の配線	-	-	-	-	-	-	-
内 燃 機 関	4,300	1	-	-	1	-	-
配 線 器 具	12,477	1	1	-	-	-	-
火 あ そ び	5,815	7	3	1	-	1	2
マ ッ チ ・ ラ イ タ ー	2	1	1	-	-	-	-
た き 火	2	5	2	-	-	-	3
溶 接 機 ・ 切 断 機	52	1	1	-	-	-	-
灯 火	-	-	-	-	-	-	-
衝 突 の 火 花	-	-	-	-	-	-	-
取 灰	-	-	-	-	-	-	-
火 入 れ	2	1	-	-	-	-	1
放 火	27,408	13	8	-	1	-	4
放 火 の 疑 い	-	-	-	-	-	-	-
そ の 他	2,395	20	9	-	8	-	3
不 明 ・ 調 査 中	27,469	10	6	-	1	-	3

資料:消防局予防課

188 火災発生状況(続)

(4) 焼損内容

区 分		平成18年	19	20	21	22	
火災件数 (件)	総 数	134	122	98	104	96	
	建 物	73	62	59	54	55	
	林 野	4	8	0	3	1	
	車 両	28	18	19	24	15	
	船 舶	-	-	-	-	1	
	そ の 他	29	34	20	23	24	
焼損棟数 (棟)	全 焼	12	10	11	5	10	
	半 焼	7	6	-	2	4	
	部 分 焼	20	13	18	13	13	
	ぼ や	60	49	45	36	45	
り災世帯	全 損 世 帯	18	11	9	3	11	
	半 損 世 帯	3	2	3	1	3	
	小 損 世 帯	44	41	41	29	33	
	り 災 人 員 (人)	149	127	149	86	125	
焼失面積	建 物 (m ²)	11,463	1,284	1,304	561	1,789	
	林 野 (a)	18	85	-	35	1	
損害見積額 (千円)	総 額		1,849,493	153,892	227,372	112,114	112,427
	建築物	建 物	1,693,988	110,546	160,066	25,987	82,290
		内容物	103,259	36,323	36,955	30,115	21,113
	屋 外	林 野	-	103	-	-	-
		車 両	13,263	5,999	18,427	56,007	7,611
		船 舶	-	-	-	-	5
		その他	38,983	921	11,924	5	1,408
死傷者(人)	死 者	3	2	6	2	4	
	負 傷 者	19	12	9	12	10	

資料:消防局予防課

189 消防機械の現況

(1) 消防署別

平成23年4月1日現在(単位:台)

区 分	総数	消防局	北 署		中 消 防 署				南消防署		東消防署	
			本署	志賀分署	本署	西分署	水上出張所	救急出張所	本署	南郷出張所	本署	青山救急出張所
総 数	79	13	11	8	10	5	4	1	13	4	9	1
は し ご 車	5	-	1	1	1	-	-	-	1	-	1	-
消 防 艇	1	-	-	-	-	-	1	-	-	-	-	-
搭 載 艇	1	-	-	-	-	-	1	-	-	-	-	-
救 助 艇	3	-	-	1	1	-	-	-	1	-	-	-
化 学 車	1	-	-	-	-	-	-	-	1	-	-	-
タ ン ク 車	5	-	1	1	1	-	-	-	1	-	1	-
ポ ン プ 車	6	-	1	-	1	1	-	-	1	1	1	-
指 令 車	3	1	1	-	-	-	-	-	1	-	-	-
災 害 指 揮 車	2	2	-	-	-	-	-	-	-	-	-	-
災 害 支 援 車	1	1	-	-	-	-	-	-	-	-	-	-
連 絡 車	4	1	-	-	-	1	1	-	-	-	1	-
広 報 車	7	1	1	1	1	-	-	-	1	1	1	-
査 察 車	5	1	1	-	1	-	-	-	1	-	1	-
救 急 自 動 車	10	-	2	1	1	1	-	1	1	1	1	1
救 急 指 導 車	1	-	-	-	-	-	-	-	1	-	-	-
小型ポンプ積載車	1	-	-	1	-	-	-	-	-	-	-	-
資 材 車	6	-	1	1	1	1	-	-	1	-	1	-
救 助 工 作 車	3	-	1	-	1	-	-	-	1	-	-	-
警 防 バ イ ク	9	1	1	1	1	1	1	-	1	1	1	-
人 員 輸 送 車	2	2	-	-	-	-	-	-	-	-	-	-
楽 器 搬 送 車	1	1	-	-	-	-	-	-	-	-	-	-
そ の 他 の 車 両	2	2	-	-	-	-	-	-	-	-	-	-

(注)予備車を含まない。

資料:消防局警防課

189 消防機械の現況(続)

(2) 消防分団別

平成23年4月1日現在(単位:台・人)

区 分	消 防 ポ ン プ				団 員 数
	総 数	消防ポンプ 自動車	小型動力 ポンプ	小型動力ポンプ 積載車	
総 数	158	35	91	32	1,279
団 本 部	-	-	-	-	17
本 部 分 団	2	-	1	1	20
小 松 分 団	8	1	5	2	47
木 戸 分 団	13	1	6	6	51
和 邇 分 団	17	1	8	8	62
葛 川 分 団	8	1	5	2	43
伊 香 立 分 団	15	1	11	3	60
真 野 北 分 団	1	1	-	-	24
真 野 分 団	4	1	3	-	38
堅 田 分 団	6	1	5	-	46
仰 木 分 団	5	1	4	-	42
仰 木 の 里 分 団	1	1	-	-	27
雄 琴 分 団	4	1	3	-	36
日 吉 台 分 団	1	1	-	-	27
坂 本 分 団	3	1	2	-	47
下 阪 本 分 団	1	1	-	-	25
唐 崎 分 団	2	1	1	-	30
滋 賀 分 団	1	1	-	-	32
山 中 比 叡 平 分 団	4	1	2	1	30
長 尾 分 団	1	1	-	-	28
藤 尾 分 団	2	1	1	-	29
逢 坂 分 団	1	1	-	-	20
中 央 分 団	1	1	-	-	20
平 野 分 団	1	1	-	-	28
膳 所 分 団	3	1	1	1	34
富 士 見 分 団	1	1	-	-	27
晴 嵐 分 団	1	1	-	-	26
石 山 南 郷 分 団	6	1	5	-	46
畑 分 団	4	1	2	1	20
大 石 分 団	11	1	7	3	47
田 上 分 団	10	1	8	1	61
瀬 田 分 団	2	1	1	-	27
瀬 田 南 分 団	2	1	1	-	26
瀬 田 北 分 団	2	1	1	-	28
瀬 田 東 分 団	2	1	1	-	37
上 田 上 分 団	9	1	6	2	43
青 山 分 団	3	1	1	1	28

資料:消防局総務課

190 火災出動状況

(単位:件)

区 分	総 数	1月	2	3	4	5	6	7	8	9	10	11	12
平成 18 年	134	15	12	18	8	9	5	7	15	14	10	10	11
19	122	10	18	20	15	8	7	8	8	8	3	7	10
20	100	3	4	10	12	7	11	12	13	12	5	7	4
21	105	10	17	8	10	12	8	7	6	12	5	4	6
22	96	11	6	13	9	7	3	13	11	7	5	5	6

資料:消防局警防課

191 消防水利の状況

平成23年4月1日現在

種別 学区	消 火 栓			防 火 水 ぞ う					ブ ル	池 等	河 川	そ の 他	琵琶湖基準水位±0cm			
	計	150mm 以 上	150mm 未 満	計	100t 以 上	60～ 100t	40～ 60t	20～ 40t					消防車		消防艇	
													水利 箇所	延長 (m)	活動範囲 延長距離(m)	
北 消 防 署	小 松	236	57	179	22	-	-	22	-	7	1	-	5	7	1,140	8,000
	木 戸	223	57	166	31	1	1	28	1	8	1	1	11	4	630	5,000
	和 邇	244	30	214	35	-	1	34	-	5	14	3	3	6	1,360	7,500
	小 野	60	25	35	7	-	-	7	-	1	-	-	-	-	-	-
	葛 川	83	17	66	14	-	1	12	1	1	-	13	1	-	-	-
	伊 香 立	167	35	132	47	1	1	43	2	5	4	6	1	-	-	-
	真 野 北	74	48	26	13	-	-	13	-	2	-	-	-	-	-	-
	真 野	159	76	83	19	1	2	16	-	1	-	7	3	3	260	800
	堅 田	349	158	191	31	1	4	22	4	4	-	5	2	21	1,089	5,700
	仰 木	77	23	54	19	-	-	19	-	1	2	-	-	-	-	-
	仰木の里	92	50	42	13	-	-	13	-	3	-	-	-	-	-	-
	仰木の里東	61	42	19	13	-	2	11	-	1	-	-	-	-	-	-
計	1,825	618	1,207	264	4	12	240	8	39	22	35	26	41	4,479	27,000	
中 消 防 署	雄 琴	167	76	91	26	-	2	23	1	2	1	2	-	10	578	5,800
	日 吉 台	55	28	27	16	-	-	16	-	1	-	-	1	-	-	-
	坂 本	324	116	208	16	3	1	10	2	3	-	8	4	-	-	-
	下 阪 本	177	64	113	12	-	1	10	1	3	-	4	1	5	316	4,000
	唐 崎	268	119	149	19	1	2	15	1	4	-	-	1	5	300	2,600
	滋 賀	257	100	157	25	4	3	18	-	4	1	2	5	5	540	1,200
	山中比叡平	67	37	30	6	-	1	5	-	3	-	1	1	-	-	-
	長 等	176	115	61	35	5	10	19	1	6	3	4	3	10	760	1,800
	藤 尾	126	60	66	13	2	2	8	1	2	-	3	-	-	-	-
	逢 坂	139	72	67	14	1	3	9	1	2	-	2	2	-	-	-
	中 央	101	65	36	12	3	3	6	-	2	-	1	9	15	1,000	1,100
	平 野	259	127	132	46	5	12	26	3	7	1	5	6	30	1,830	1,700
計	2,116	979	1,137	240	24	40	165	11	39	6	32	33	80	5,324	18,200	
南 消 防 署	膳 所	241	122	119	18	2	1	14	1	3	1	5	-	6	1,500	2,800
	富 士 見	125	41	84	21	5	6	10	-	1	7	2	2	-	-	-
	晴 嵐	262	123	139	47	7	15	21	4	6	7	28	3	1	1,475	2,500
	石 山	183	82	101	18	2	2	13	1	4	4	5	1	-	-	-
	南 郷	182	93	89	24	2	3	19	-	4	3	10	-	-	-	-
	大 石	145	51	94	29	2	1	25	1	4	4	14	-	-	-	-
計	1,138	512	626	157	20	28	102	7	22	26	64	6	7	2,975	5,300	
東 消 防 署	瀬 田	169	58	111	37	1	3	32	1	3	11	2	1	-	-	-
	瀬 田 北	198	79	119	18	1	1	16	-	5	2	6	1	-	-	-
	瀬 田 南	231	90	141	33	4	6	21	2	5	9	6	1	-	-	-
	瀬 田 東	212	102	110	47	1	4	34	8	3	14	2	3	-	-	-
	田 上	214	92	122	18	-	2	15	1	6	17	8	-	-	-	-
	上 田 上	82	32	50	13	-	2	11	-	3	26	10	-	-	-	-
	青 山	94	54	40	39	-	1	38	-	2	-	3	-	-	-	-
計	1,200	507	693	205	7	19	167	12	27	79	37	6	-	-	-	
合 計	6,279	2,616	3,663	866	55	99	674	38	127	133	168	71	128	12,778	50,500	

資料:消防局警防課

192 市民相談取扱状況

(1) 相談状況

平成22年度(単位:件)

相 談 内 容			件 数
一般相談	隣近所や行政に対する苦情		138
	公共施設設置や改修、業者等への行政指導などの要望		75
	国、県、市政などへの意見		19
	日常生活の中での疑問や悩みごとなどの相談		546
	市内施設や相談所などの問い合わせ		1,214
	その他		211
	小 計		2,203
特別相談	法 律 (弁護士)	民事上のもめごとなど	713
	多 重 債 務 (司法書士)	金銭貸借、金銭トラブルなど	28
	税 務 (税理士)	税金に関すること	54
	公 証 人 (公証人)	遺言書等の公正証書作成など	16
	登 記 (司法書士)	相続、不動産登記など	56
	不 動 産 (不動産鑑定士)	不動産の価格、賃借料など	26
	対 話 調 停 (司法書士)	請求額140万円以内の紛争調停など	4
	建 築 (建築士)	新築、住宅購入時のアドバイスなど	11
	行 政 (行政相談員)	国、県などへの苦情や要望など	1
	人 権 (人権擁護委員)	いじめや差別など	14
	女 性 の 悩 み (女性カウンセラー)	生き方・人間関係など	49
	女 性 の 法 律 (女性弁護士)	離婚、相続、親権問題など	116
	行 政 書 士 相 談 (行政書士)	官公庁への手続、契約書等の書類作成など	1
	小 計		1,089
合 計			3,292

資料:政策調整部男女共同参画課
市民部自治協働課

(2) 月別受付件数

平成22年度(単位:件)

区 分	総 数	平成											平成		
		22年	5	6	7	8	9	10	11	12	23年	2	3		
		4月									1月				
総 数	3,292	336	238	327	245	216	331	234	270	200	199	271	425		
一 般 相 談	2,203	236	175	220	145	142	224	140	190	113	124	174	320		
特 別 相 談	1,089	100	63	107	100	74	107	94	80	87	75	97	105		
法 律	713	66	47	72	65	47	69	60	47	57	54	59	70		
多 重 債 務	28	4	0	3	4	0	1	4	5	2	2	-	3		
税 務	54	2	-	4	3	4	6	5	5	7	3	9	6		
公 証 人	16	2	1	0	0	2	2	2	2	0	1	3	1		
登 記	56	5	6	6	3	-	6	5	5	4	4	6	6		
不 動 産	26	2	2	3	4	2	2	1	1	1	5	1	2		
対 話 調 停	4	0	0	0	0	1	1	1	1	0	0	0	0		
建 築	11	1	1	1	2	-	3	1	1	0	0	0	1		
行 政	1	0	0	0	0	0	0	0	0	0	1	0	0		
人 権	14	1	1	2	2	0	3	0	0	-	2	3	0		
行 政 書 士	1	0	0	1	-	-	-	0	0	0	0	0	0		
女性 の 悩 み	49	5	5	4	5	6	2	3	2	5	3	5	4		
女性 の 法 律	116	12	-	11	12	12	12	12	11	11	-	11	12		

(注)相談内容は重複している。

資料:政策調整部男女共同参画課
市民部自治協働課

193 競輪開催状況

(単位:千円)

区分	開催回数 (回)	開催延日数 (日)	入場者数 (人)	収入		支出		
				車券発売金額	その他の収入	払戻金	その他の支出	一般会計繰出金
平成18年度	12	70	156,495	20,642,819	606,781	15,482,154	6,832,329	-
19	12	67	134,859	20,677,539	751,098	15,509,402	7,134,561	-
19	12	58	108,803	18,536,007	738,199	13,902,358	6,765,657	-
21	12	58	100,960	16,879,132	385,207	12,659,355	6,436,027	-
22	12	56	88,837	14,548,540	3,110,157	10,911,754	6,745,341	-

資料:産業観光部公営競技事務所

194 情報公開の実施状況

(単位:件)

区分	請求等件数	処 理 状 況					不服申立て
		公開	部分公開	非公開	取下げ	却下	
平成18年度	246	61	177	16	9	-	-
19	231	59	171	9	12	-	2
20	235	63	148	17	10	-	-
21	230	98	113	15	6	-	2
22	253	98	133	16	7	-	-

(注)1つの請求で複数の決定となる案件があったため、請求件数と処理件数は一致しない。

資料:政策調整部市政情報課

195 個人情報開示等請求の状況

(1) 開示請求件数

(単位:件)

区分	保有個人情報 開示請求件数	処 理 状 況					不服申立て
		開示	部分開示	不開示	取下げ	却下	
平成18年度	25	9	12	4	-	-	1
19	27	7	9	8	3	-	-
20	42	16	10	16	-	-	-
21	39	20	13	5	1	-	1
22	42	20	19	2	1	-	2

(2) 利用停止請求件数

(単位:件)

区分	保有個人情報 利用停止請求件数	処 理 状 況				不服申立て
		利用停止	利用不停止	取下げ	却下	
平成18年度	-	-	-	-	-	-
19	-	-	-	-	-	-
20	-	-	-	-	-	-
21	-	-	-	-	-	-
22	-	-	-	-	-	-

(注)保有個人情報の訂正請求はなかった。

資料:政策調整部市政情報課

196 通学区域一覧

平成23年7月1日現在

中学校	小学校	町名	一部区域	幼稚園
志賀	小松	北小松、南小松、北比良		志賀北
	木戸	南比良、大物、荒川、木戸、八屋戸、南船路		
	和邇	和邇北浜、栗原、和邇中浜、和邇高城、和邇中、和邇南浜、 和邇春日一丁目、和邇春日二丁目、和邇春日三丁目、和邇今宿、小野		志賀南
	小野	水明一丁目、水明二丁目、朝日一丁目、朝日二丁目、湖青一丁目、 湖青二丁目		
葛川	葛川	葛川坂下町、葛川木戸口町、葛川中村町、葛川町居町、 葛川梅ノ木町、葛川貫井町、葛川細川町、葛川坊村町		
伊香立	伊香立	伊香立向在地町、伊香立上在地町、伊香立北在地町、 伊香立下在地町、伊香立生津町、伊香立南庄町、伊香立上龍華町、 伊香立下龍華町、伊香立途中町		伊香立
真野	真野	真野一丁目、真野二丁目、真野三丁目、真野四丁目、真野五丁目、 真野六丁目、真野佐川町、真野家田町、真野普門一丁目、 真野普門二丁目、真野普門三丁目、真野大野一丁目、 真野大野二丁目、真野谷口町		真野
	真野北	向陽町、美空町、花園町、清風町、陽明町、清和町、緑町、真野普門町		真野北
堅田	堅田	堅田一丁目、堅田二丁目、 衣川一丁目 、 衣川二丁目 、衣川三丁目、 今堅田一丁目、今堅田二丁目、今堅田三丁目、本堅田一丁目、 本堅田二丁目、本堅田三丁目、本堅田四丁目、本堅田五丁目、 本堅田六丁目		堅田
仰木	仰木	仰木一丁目、仰木二丁目、仰木三丁目、仰木四丁目、仰木五丁目、 仰木六丁目、仰木七丁目、仰木町		仰木
	仰木の里	仰木の里一丁目、仰木の里二丁目、仰木の里三丁目、 仰木の里四丁目、仰木の里五丁目、仰木の里六丁目、仰木の里七丁目		仰木の里
	仰木の里東	仰木の里東一丁目、仰木の里東二丁目、仰木の里東三丁目、 仰木の里東四丁目、仰木の里東五丁目、仰木の里東六丁目、 仰木の里東七丁目、仰木の里東八丁目	衣川一丁目3番～11番・13番～14番の全号、衣川二丁目1番～ 31番の全号、雄琴三丁目7番～11番・30番～33番の全号、雄琴 北一丁目20番～26番の全号、雄琴北二丁目5番～33番の全号	仰木の 里東
日吉	雄琴	雄琴一丁目、雄琴二丁目、 雄琴三丁目 、雄琴四丁目、雄琴五丁目、 雄琴六丁目、苗鹿一丁目、苗鹿二丁目、苗鹿三丁目、千野一丁目、 千野二丁目、千野三丁目、 雄琴北一丁目 、 雄琴北二丁目		雄琴
	日吉台	日吉台一丁目、日吉台二丁目、日吉台三丁目、日吉台四丁目		日吉台
	坂本	坂本一丁目 、坂本二丁目、坂本三丁目、坂本四丁目、坂本五丁目、 坂本六丁目、坂本七丁目、坂本八丁目、坂本本町		坂本
	下阪本	下阪本一丁目、 下阪本二丁目 、下阪本三丁目、下阪本四丁目、 下阪本五丁目、下阪本六丁目、比叡辻一丁目、比叡辻二丁目、木の岡町		下阪本
唐崎	唐崎	唐崎一丁目、唐崎二丁目、唐崎三丁目、唐崎四丁目、穴太一丁目、 穴太二丁目、穴太三丁目、弥生町、蓮池町、あかね町、 見世一丁目 、 見世二丁目、滋賀里一丁目、滋賀里二丁目、滋賀里三丁目、 滋賀里四丁目、際川一丁目、際川二丁目、際川三丁目、際川四丁目	坂本一丁目1番・15番の全号・16番10号、下阪本二丁目1番～8 番の全号	唐崎
	志賀	高砂町、神宮町、勸学一丁目、勸学二丁目、南志賀一丁目、 南志賀二丁目、南志賀三丁目、南志賀四丁目	見世一丁目6番・7番の全号	志賀
皇子山	比叡平	柳川一丁目、柳川二丁目、鏡が浜、二本松、柳が崎、 松山町 、 錦織町、滋賀里町甲、滋賀里町乙、千石台、錦織一丁目、錦織二丁目、 錦織三丁目、南滋賀町、桜野町一丁目、桜野町二丁目、皇子が丘一丁目		志賀
	比叡平	比叡平一丁目、比叡平二丁目、比叡平三丁目、山中町		比叡平
	長等	大門通、園城寺町、山上町、観音寺、尾花川、茶が崎、御陵町、 小関町、三井寺町、神出開町、 浜大津二丁目 、浜大津三丁目、 浜大津四丁目 、長等一丁目、長等二丁目、長等三丁目、 皇子が丘二丁目、皇子が丘三丁目	松山町1番・2番の全号	長等
	藤尾 (中央)	大谷町、追分町、茶戸町、稲葉台、藤尾奥町、横木一丁目、横木二丁目	(浜大津四丁目1番の全号)	藤尾 (大津)
打出	逢坂	梅林一丁目、梅林二丁目、春日町、御幸町、札の辻、逢坂一丁目、 逢坂二丁目、末広町、音羽台、梅林町、朝日が丘一丁目、 朝日が丘二丁目、松本本宮町、本宮一丁目、 本宮二丁目 、東浦垣内町		逢坂
	中央	中央一丁目、中央二丁目、中央三丁目、中央四丁目、 京町一丁目、京町二丁目、京町三丁目、京町四丁目、 浜大津一丁目、島の関、浜町、浜大津五丁目	松本二丁目2番2,6,7,19号・3番9,10,28,29号・4番4,5,36,37号、 浜大津二丁目1番24号～30号・10番の全号、浜大津四丁目1番 の全号(皇子山中)・2番15号・7番・8番の全号	大津
	平野	西の庄 、鶴の里、石場、打出浜、竜が丘、池の里、馬場一丁目、 馬場二丁目、馬場三丁目、松本一丁目、 松本二丁目 、 におの浜一丁目、におの浜二丁目、におの浜三丁目、におの浜四丁目	本宮二丁目8番41～51号・9番～17番の全号・18番8～18号・19 番～29番の全号、相模町6番～8番の全号、湖城が丘1番の全 号・23番～28番の全号・31番の全号・33番1～18号,64～68号・ 35番～44番の全号	平野

(注) _____ の地域は一部通学区域が分かれる。

資料：教育委員会学校教育課

196 通学区域一覧(続)

平成23年7月1日現在

中学校	小学校	町名	一部区域	幼稚園
栗津	膳所	木下町、昭和町、丸の内町、本丸町、由美浜、膳所一丁目、膳所二丁目、 相模町 、御殿浜、杉浦町、 湖城が丘 、膳所池ノ内町、中庄一丁目、中庄二丁目、別保一丁目、別保二丁目、別保三丁目	西の庄15番3,54,57号,41~47号、秋葉台1番~6番の全号・28番の全号・36番3号、晴嵐二丁目1番・2番・6番の全号	膳所
	晴嵐	松原町、粟津町、榮町、唐橋町、 鳥居川町 、晴嵐一丁目、 晴嵐二丁目 、光が丘町、田辺町、蛭谷、園山一丁目、国分一丁目、国分二丁目、北大路一丁目、北大路二丁目	鳥居川町1番~3番・9番の全号・4番1号・28~35号、北大路三丁目20番~29番の全号	晴嵐
北大路	富士見	秋葉台 、富士見台、若葉台、美崎町、 北大路三丁目 、園山二丁目、園山三丁目、膳所上別保町、膳所雲雀丘町、膳所平尾町		富士見
石山	石山	石山寺一丁目、石山寺二丁目、石山寺三丁目、石山寺四丁目、石山寺五丁目、石山寺辺町、平津一丁目、平津二丁目、石山平津町、大平一丁目、大平二丁目		石山
南郷	南郷	千町一丁目、千町二丁目、千町三丁目、千町四丁目、南郷一丁目、南郷二丁目、南郷三丁目、南郷四丁目、南郷五丁目、南郷六丁目、南郷上山町、赤尾町、石山千町、石山内畑町、石山外畑町、石山南郷町		南郷
	大石	大石曾束町、大石小田原町、大石龍門町、大石淀町、大石中町、大石富川町、大石東町、大石龍門一丁目、大石龍門二丁目、大石龍門三丁目、大石龍門四丁目、大石龍門五丁目、大石龍門六丁目、大石淀一丁目、大石淀二丁目、大石淀三丁目、大石中一丁目、大石中二丁目、大石中三丁目、大石中四丁目、大石中五丁目、大石中六丁目、大石中七丁目、大石東一丁目、大石東二丁目、大石東三丁目、大石東四丁目、大石東五丁目、大石東六丁目、大石東七丁目、大石曾束一丁目、大石曾束二丁目、大石曾束三丁目、大石曾束四丁目、大石曾束五丁目、大石小田原一丁目、大石小田原二丁目、大石富川一丁目、大石富川二丁目、大石富川三丁目、大石富川四丁目		大石
田上	田上	田上羽栗町、田上森町、田上石居町、田上里町、田上関津町、田上稲津町、羽栗二丁目、羽栗三丁目、森一丁目、森二丁目、森三丁目、枝一丁目、枝二丁目、枝三丁目、枝四丁目、里一丁目、里二丁目、里三丁目、里四丁目、里五丁目、里六丁目、里七丁目、石居一丁目、石居二丁目、石居三丁目、太子一丁目、太子二丁目、関津一丁目、関津二丁目、関津三丁目、関津四丁目、関津五丁目、関津六丁目、黒津一丁目、黒津二丁目、黒津三丁目、黒津四丁目、黒津五丁目、稲津一丁目、稲津二丁目、稲津三丁目、稲津四丁目、稲津五丁目		田上
	上田上	上田上大鳥居町、牧一丁目、牧二丁目、牧三丁目、上田上牧町、平野一丁目、平野二丁目、平野三丁目、上田上平野町、中野一丁目、中野二丁目、中野三丁目、上田上中野町、芝原一丁目、芝原二丁目、上田上芝原町、堂一丁目、堂二丁目、上田上堂町、新免一丁目、新免二丁目、上田上新免町、羽栗一丁目、大鳥居		上田上
青山	青山	上田上桐生町、桐生一丁目、桐生二丁目、桐生三丁目、青山一丁目、青山二丁目、青山三丁目、青山四丁目、青山五丁目、青山六丁目、青山七丁目、青山八丁目、松が丘一丁目、松が丘二丁目、松が丘三丁目、松が丘四丁目、松が丘五丁目、松が丘六丁目、松が丘七丁目		青山
瀬田	瀬田南	瀬田一丁目、瀬田二丁目、瀬田三丁目、瀬田四丁目、瀬田五丁目、瀬田六丁目、瀬田橋本町、神領一丁目、神領二丁目、神領三丁目、神領四丁目、神領五丁目、瀬田神領町、野郷原一丁目、野郷原二丁目、松陽一丁目、松陽二丁目、松陽三丁目、松陽四丁目、三大寺、玉野浦	大江二丁目1番・25番の全号・30番4~14号・32番~36番の全号、大江三丁目19番13号~17号・22番15号~24号・23番の全号24番3~17号,19,20号・25番~29番の全号・33番1~9号,39~52号	瀬田南
	瀬田	大江一丁目、 大江二丁目 、 大江三丁目 、 大江四丁目 、大江五丁目、大江六丁目、大江七丁目、大江八丁目、一里山七丁目、瀬田大江町、大萱四丁目	大萱一丁目1番~4番、大萱二丁目34番・35番、大萱三丁目12番~20番	瀬田
瀬田北	瀬田北	大萱二丁目 、 大萱三丁目 、大萱五丁目、大萱六丁目、大萱七丁目、萱野浦、大將軍一丁目、大將軍二丁目、大將軍三丁目		瀬田北
	瀬田東	一里山一丁目、一里山二丁目、一里山三丁目、一里山四丁目、一里山五丁目、一里山六丁目、栗林町、瀬田南大萱町、月輪一丁目、月輪二丁目、月輪三丁目、月輪四丁目、月輪五丁目、瀬田月輪町、 大萱一丁目	大江四丁目19番12~26号	瀬田東

(注) _____ の地域は一部通学区域が分かれる。

資料：教育委員会学校教育課

197 支所所管区域一覽

平成23年4月1日現在

名 称	位 置	所 管 区 域
小松支所	北小松565番地	北小松、南小松、北比良
木戸支所	木戸58番地	南比良、大物、荒川、木戸、八屋戸、南船路
和邇支所	和邇高城12番地	和邇北浜、栗原、和邇中浜、和邇高城、和邇中、和邇南浜、和邇春日一丁目、和邇春日二丁目、和邇春日三丁目、和邇今宿、小野
小野支所	湖青一丁目1番地2	水明一丁目、水明二丁目、朝日一丁目、朝日二丁目、湖青一丁目、湖青二丁目
葛川支所	葛川坊村町237番地の37	葛川坂下町、葛川木戸口町、葛川中村町、葛川坊村町、葛川町居町、葛川梅ノ木町、葛川貫井町、葛川細川町
伊香立支所	伊香立生津町133番地の1	伊香立向在地町、伊香立生津町、伊香立上在地町、伊香立北在地町、伊香立下在地町、伊香立南庄町、伊香立上龍華町、伊香立下龍華町、伊香立途中町
真野支所	真野四丁目6番2号	真野一丁目、真野二丁目、真野三丁目、真野四丁目、真野五丁目、真野六丁目、真野普門一丁目、真野普門二丁目、真野普門三丁目、真野佐川町、真野大野一丁目、真野大野二丁目、真野家田町、真野谷口町
真野北支所	緑町4番1号	向陽町、美空町、花園町、清風町、陽明町、緑町、清和町、真野普門町
堅田支所	本堅田三丁目8番1号	堅田一丁目、堅田二丁目、本堅田一丁目、本堅田二丁目、本堅田三丁目、本堅田四丁目、本堅田五丁目、本堅田六丁目、衣川一丁目、衣川二丁目、衣川三丁目、今堅田一丁目、今堅田二丁目、今堅田三丁目
仰木支所	仰木四丁目15番11号	仰木一丁目、仰木二丁目、仰木三丁目、仰木四丁目、仰木五丁目、仰木六丁目、仰木七丁目、仰木町
仰木の里支所	仰木の里七丁目1番25号	仰木の里一丁目、仰木の里二丁目、仰木の里三丁目、仰木の里四丁目、仰木の里五丁目、仰木の里六丁目、仰木の里七丁目、仰木の里東一丁目、仰木の里東二丁目、仰木の里東三丁目、仰木の里東四丁目、仰木の里東五丁目、仰木の里東六丁目、仰木の里東七丁目、仰木の里東八丁目
雄琴支所	雄琴一丁目17番2号	雄琴一丁目、雄琴二丁目、雄琴三丁目、雄琴四丁目、雄琴五丁目、雄琴六丁目、雄琴北一丁目、雄琴北二丁目、千野一丁目、千野二丁目、千野三丁目、苗鹿一丁目、苗鹿二丁目、苗鹿三丁目
坂本支所	坂本六丁目1番12号	坂本一丁目、坂本二丁目、坂本三丁目、坂本四丁目、坂本五丁目、坂本六丁目、坂本七丁目、坂本八丁目、坂本本町
日吉台支所	日吉台一丁目15番1号	日吉台一丁目、日吉台二丁目、日吉台三丁目、日吉台四丁目
下阪本支所	下阪本三丁目14番30号	下阪本一丁目、下阪本二丁目、下阪本三丁目、下阪本四丁目、下阪本五丁目、下阪本六丁目、比叡辻一丁目、比叡辻二丁目、木の岡町
唐崎支所	唐崎二丁目10番1号	穴太一丁目、穴太二丁目、穴太三丁目、弥生町、唐崎一丁目、唐崎二丁目、唐崎三丁目、唐崎四丁目、滋賀里一丁目、滋賀里二丁目、滋賀里三丁目、滋賀里四丁目、蓮池町、あかね町、見世一丁目、見世二丁目、際川一丁目、際川二丁目、際川三丁目、際川四丁目
滋賀支所	南志賀一丁目8番32号	高砂町、南志賀一丁目、南志賀二丁目、南志賀三丁目、南志賀四丁目、勸学一丁目、勸学二丁目、神宮町、柳川一丁目、柳川二丁目、鏡が浜、二本松、柳が崎、錦織一丁目、錦織二丁目、錦織三丁目、桜野町一丁目、桜野町二丁目、松山町、千石台、皇子が丘一丁目、滋賀里町甲、滋賀里町乙、南滋賀町、錦織町
山中比叡平支所	比叡平三丁目57番1号	山中町、比叡平一丁目、比叡平二丁目、比叡平三丁目
藤尾支所	横木二丁目4番1号	大谷町、追分町、横木一丁目、横木二丁目、茶戸町、稲葉台、藤尾奥町
長等支所	大門通16番40号	皇子が丘二丁目、皇子が丘三丁目、大門通、園城寺町、山上町、観音寺、尾花川、茶が崎、御陵町、浜大津二丁目、浜大津三丁目、浜大津四丁目、長等一丁目、長等二丁目、長等三丁目、三井寺町、小関町
逢坂支所	京町三丁目1番3号	梅林一丁目、梅林二丁目、末広町、春日町、御幸町、逢坂一丁目、逢坂二丁目、札の辻、音羽台、朝日が丘一丁目、朝日が丘二丁目、本宮一丁目、本宮二丁目、東浦垣内町、神出開町、梅林町、松本本宮町

資料:市民部自治協働課

197 支所所管区域一覽(続)

平成23年4月1日現在

名称	位置	所管区域
中央支所	中央二丁目2番5号	中央一丁目、中央二丁目、中央三丁目、中央四丁目、京町一丁目、京町二丁目、京町三丁目、京町四丁目、島の関、浜町、浜大津一丁目、浜大津五丁目
平野支所	打出浜10番30号	におの浜一丁目、におの浜二丁目、におの浜三丁目、におの浜四丁目、西の庄、馬場一丁目、馬場二丁目、馬場三丁目、鶴の里、石場、松本一丁目、松本二丁目、打出浜、竜が丘、池の里、馬場南町
膳所支所	本丸町6番40号	由美浜、木下町、昭和町、相模町、膳所一丁目、膳所二丁目、丸の内町、本丸町、中庄一丁目、中庄二丁目、御殿浜、杉浦町、別保一丁目、別保二丁目、別保三丁目、湖城が丘、膳所池ノ内町
富士見支所	富士見台3番30号	秋葉台、富士見台、膳所平尾町、膳所雲雀丘町、膳所上別保町、園山二丁目、園山三丁目、美崎町、若葉台、北大路三丁目
晴嵐支所	北大路一丁目9番5号	松原町、粟津町、栄町、鳥居川町、唐橋町、北大路一丁目、北大路二丁目、田辺町、光が丘町、園山一丁目、晴嵐一丁目、晴嵐二丁目、螢谷、国分一丁目、国分二丁目
石山支所	石山寺三丁目15番15号	石山寺一丁目、石山寺二丁目、石山寺三丁目、石山寺四丁目、石山寺五丁目、大平一丁目、大平二丁目、石山寺辺町、平津一丁目、平津二丁目、石山平津町
南郷支所	南郷一丁目12番13号	千町一丁目、千町二丁目、千町三丁目、千町四丁目、石山千町、赤尾町、南郷一丁目、南郷二丁目、南郷三丁目、南郷四丁目、南郷五丁目、南郷六丁目、石山南郷町、石山内畑町、石山外畑町
大石支所	大石中一丁目7番4号	大石曾束一丁目、大石曾束二丁目、大石曾束三丁目、大石曾束四丁目、大石曾束五丁目、大石曾束町、大石小田原一丁目、大石小田原二丁目、大石小田原町、大石龍門一丁目、大石龍門二丁目、大石龍門三丁目、大石龍門四丁目、大石龍門五丁目、大石龍門六丁目、大石龍門町、大石淀一丁目、大石淀二丁目、大石淀三丁目、大石淀町、大石中一丁目、大石中二丁目、大石中三丁目、大石中四丁目、大石中五丁目、大石中六丁目、大石中七丁目、大石中町、大石東一丁目、大石東二丁目、大石東三丁目、大石東四丁目、大石東五丁目、大石東六丁目、大石東七丁目、大石東町、大石富川一丁目、大石富川二丁目、大石富川三丁目、大石富川四丁目、大石富川町
田上支所	里三丁目9番1号	羽栗一丁目、羽栗二丁目、羽栗三丁目、森一丁目、森二丁目、森三丁目、枝一丁目、枝二丁目、枝三丁目、枝四丁目、里一丁目、里二丁目、里三丁目、里四丁目、里五丁目、里六丁目、里七丁目、石居一丁目、石居二丁目、石居三丁目、稲津一丁目、稲津二丁目、稲津三丁目、稲津四丁目、稲津五丁目、黒津一丁目、黒津二丁目、黒津三丁目、黒津四丁目、黒津五丁目、太子一丁目、太子二丁目、関津一丁目、関津二丁目、関津三丁目、関津四丁目、関津五丁目、関津六丁目、田上羽栗町、田上森町、田上里町、田上石居町、田上稲津町、田上関津町
上田上支所	牧一丁目1番24号	上田上大鳥居町、牧一丁目、牧二丁目、牧三丁目、上田上牧町、平野一丁目、平野二丁目、平野三丁目、上田上平野町、中野一丁目、中野二丁目、中野三丁目、上田上中野町、大鳥居、芝原一丁目、芝原二丁目、上田上芝原町、堂一丁目、堂二丁目、上田上堂町、新免一丁目、新免二丁目、上田上新免町
青山支所	青山五丁目13番36号	桐生一丁目、桐生二丁目、桐生三丁目、上田上桐生町、青山一丁目、青山二丁目、青山三丁目、青山四丁目、青山五丁目、青山六丁目、青山七丁目、青山八丁目、松が丘一丁目、松が丘二丁目、松が丘三丁目、松が丘四丁目、松が丘五丁目、松が丘六丁目、松が丘七丁目
瀬田支所	大江三丁目2番1号	玉野浦、大江一丁目、大江二丁目、大江三丁目、大江四丁目、大江五丁目、大江六丁目、大江七丁目、大江八丁目、瀬田大江町
瀬田北支所	大將軍一丁目14番30号	大萱一丁目、大萱二丁目、大萱三丁目、大萱四丁目、大萱五丁目、大萱六丁目、大萱七丁目、萱野浦、大將軍一丁目、大將軍二丁目、大將軍三丁目
瀬田南支所	神領三丁目8番9号	瀬田一丁目、瀬田二丁目、瀬田三丁目、瀬田四丁目、瀬田五丁目、瀬田六丁目、神領一丁目、神領二丁目、神領三丁目、神領四丁目、神領五丁目、野郷原一丁目、野郷原二丁目、松陽一丁目、松陽二丁目、松陽三丁目、松陽四丁目、三大寺、瀬田橋本町、瀬田神領町
瀬田東支所	一里山三丁目16番1号	一里山一丁目、一里山二丁目、一里山三丁目、一里山四丁目、一里山五丁目、一里山六丁目、一里山七丁目、月輪一丁目、月輪二丁目、月輪三丁目、月輪四丁目、月輪五丁目、栗林町、瀬田南大萱町、瀬田月輪町

資料:市民部自治協働課

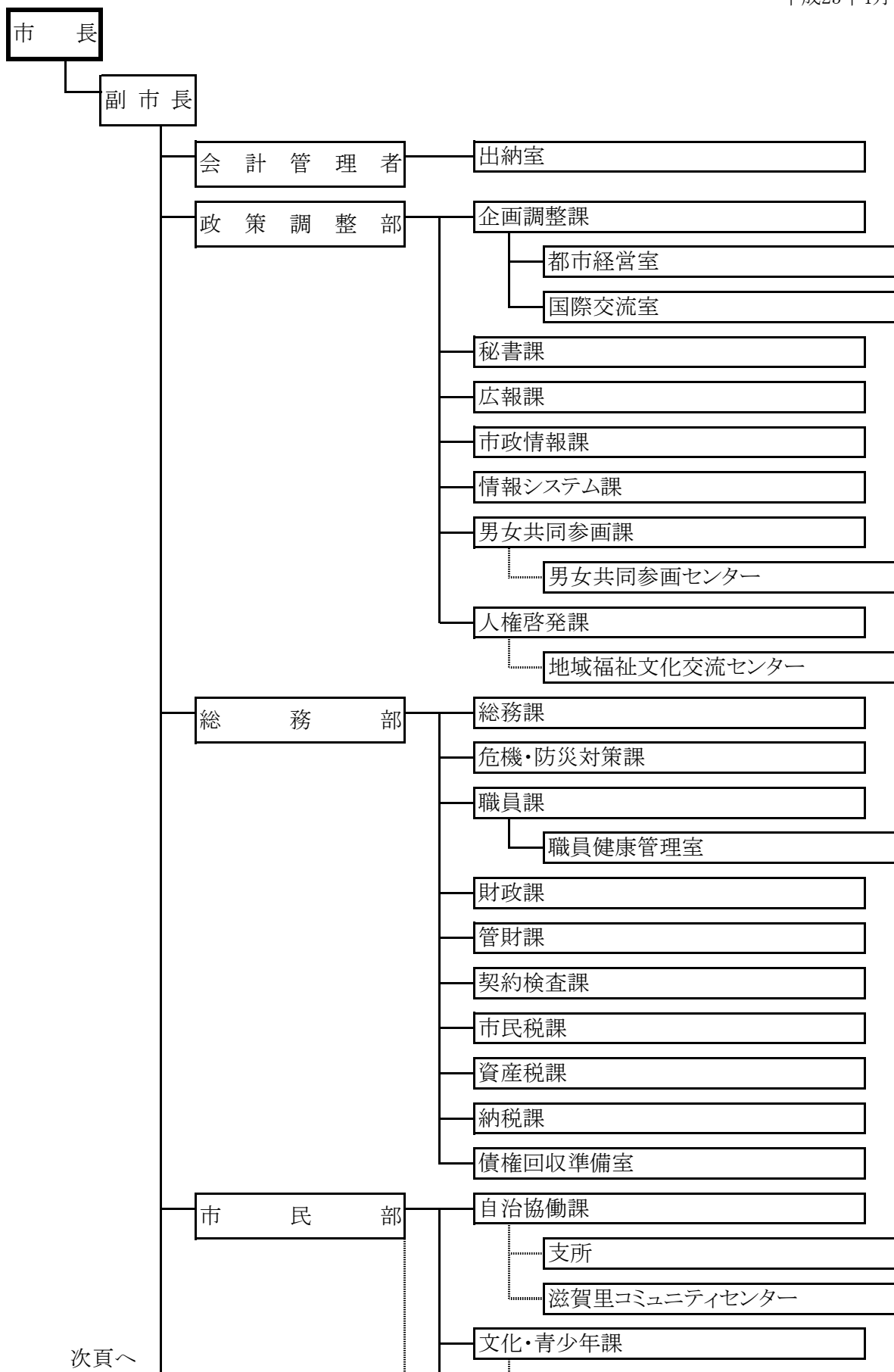

次頁へ

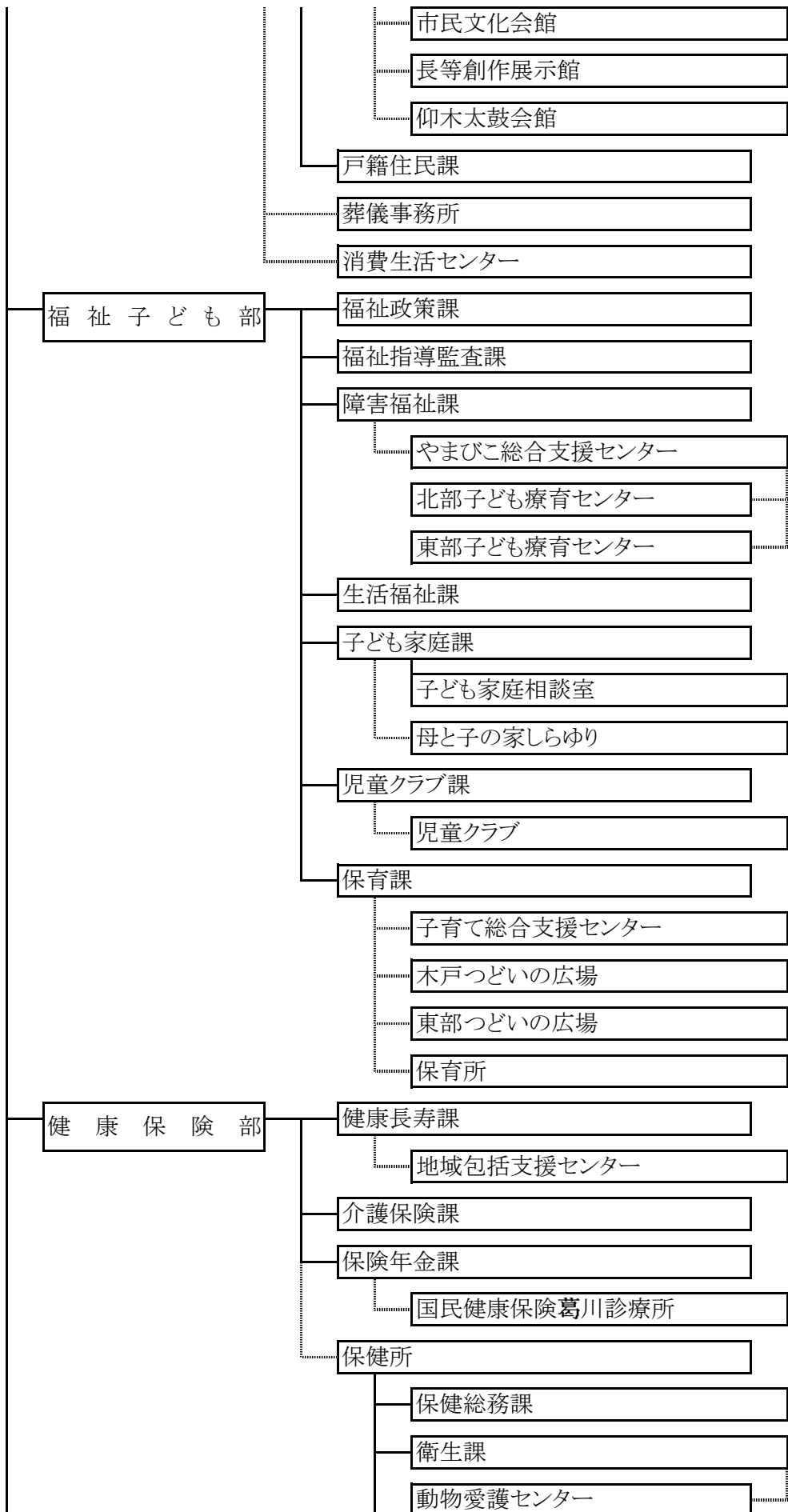

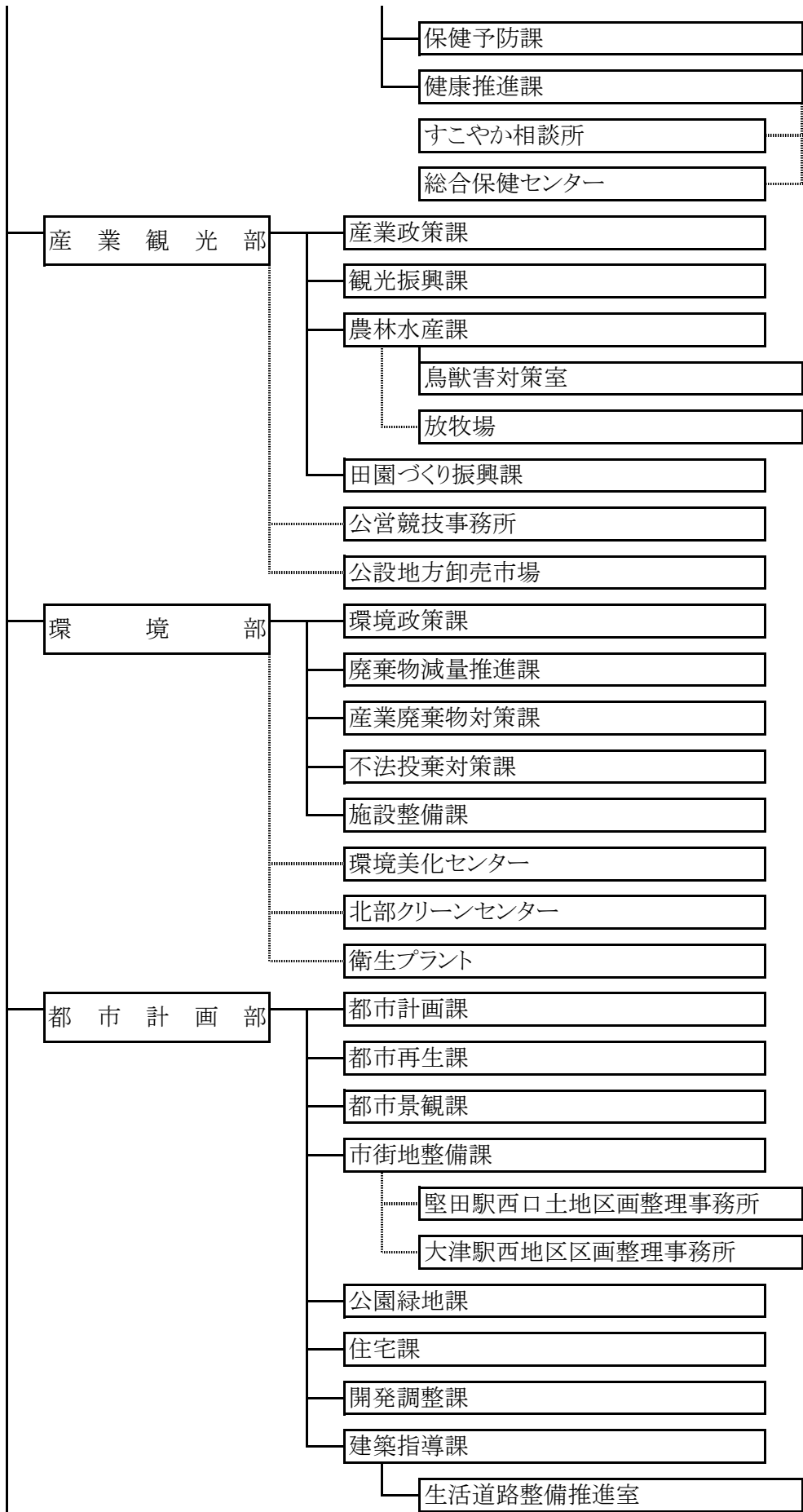

前頁より

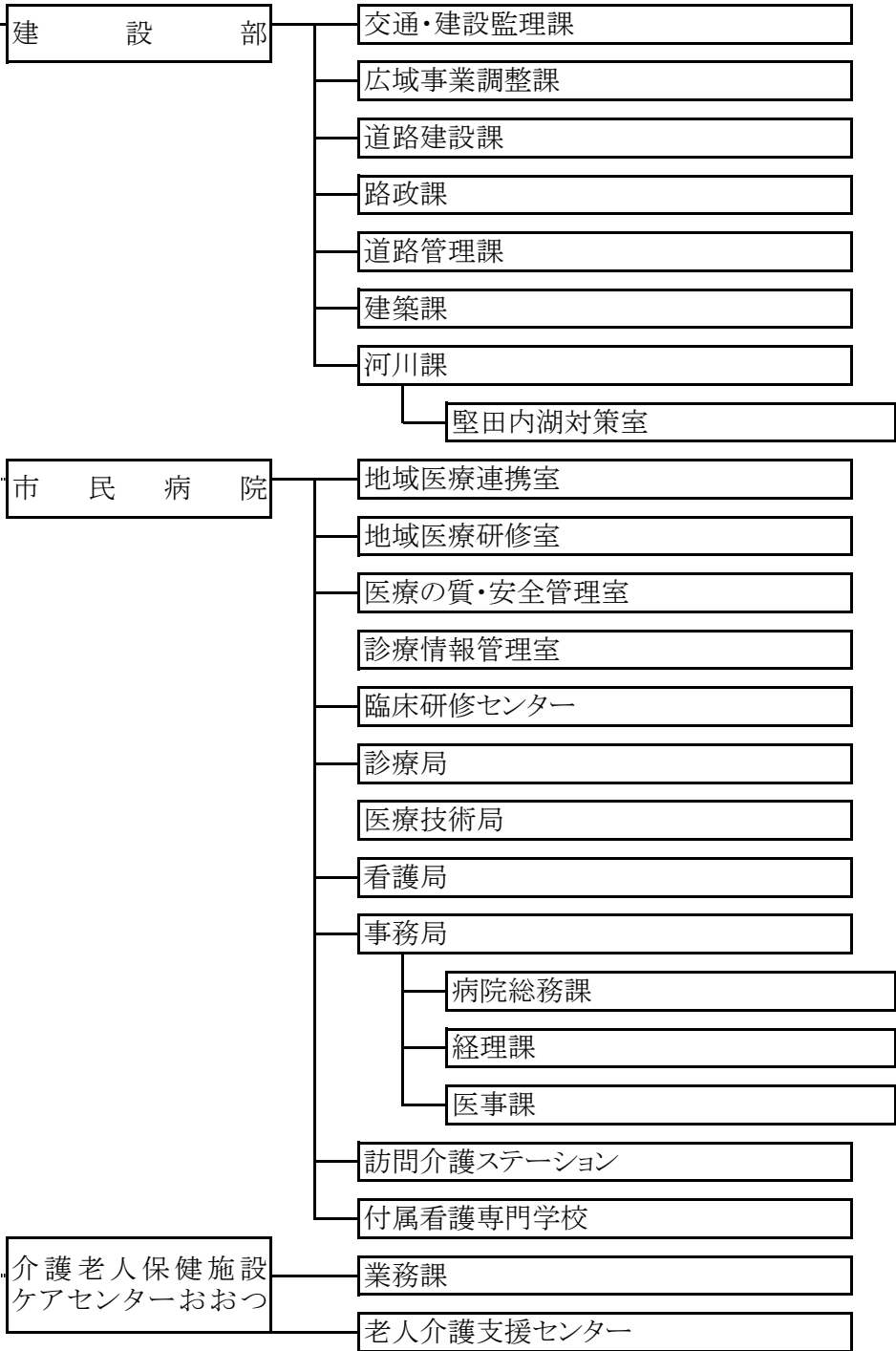

198 大津市行政機構図(続)

平成23年4月1日現在

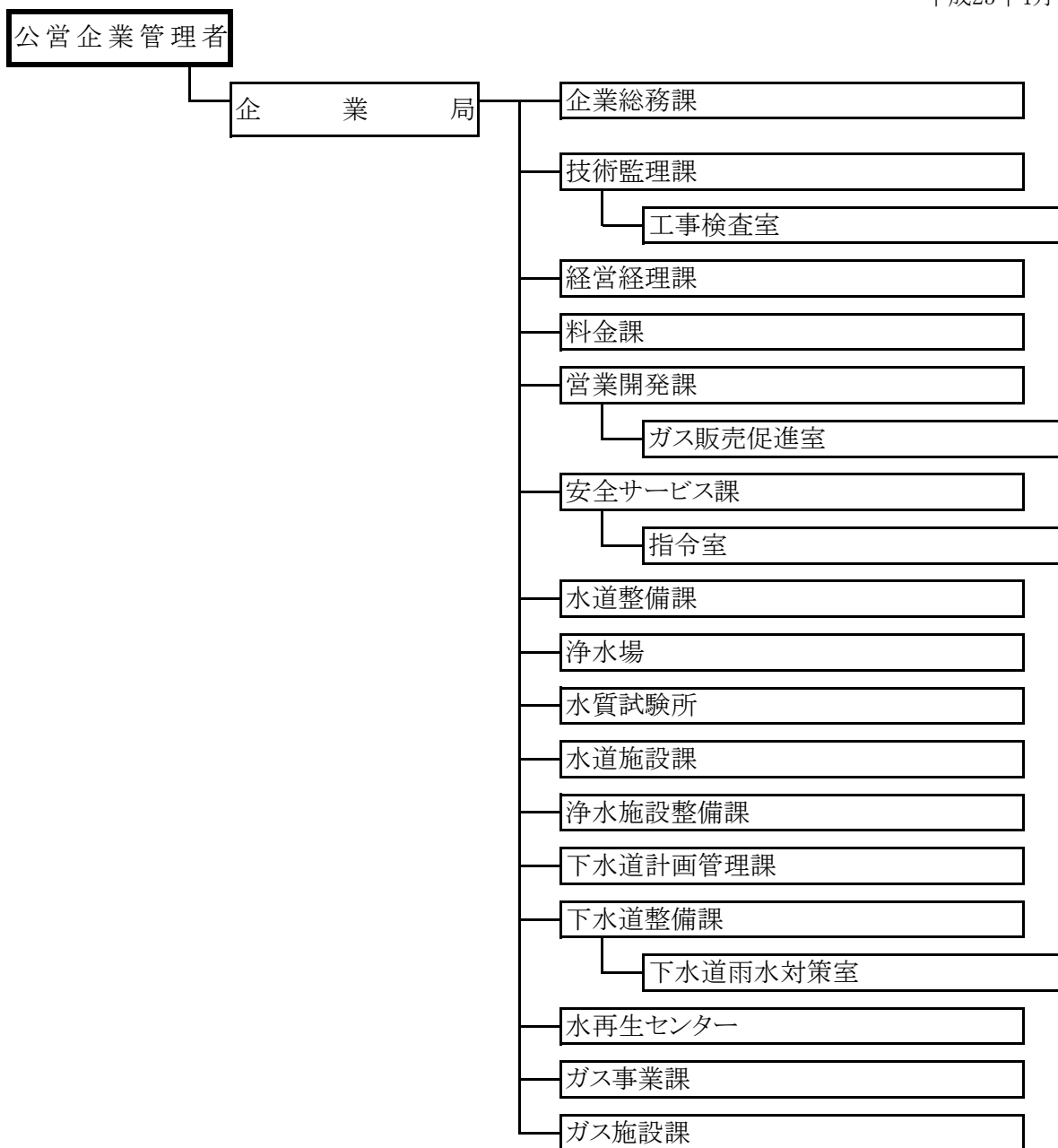

198 大津市行政機構図(続)

平成23年4月1日現在



198 大津市行政機構図(続)

平成23年4月1日現在

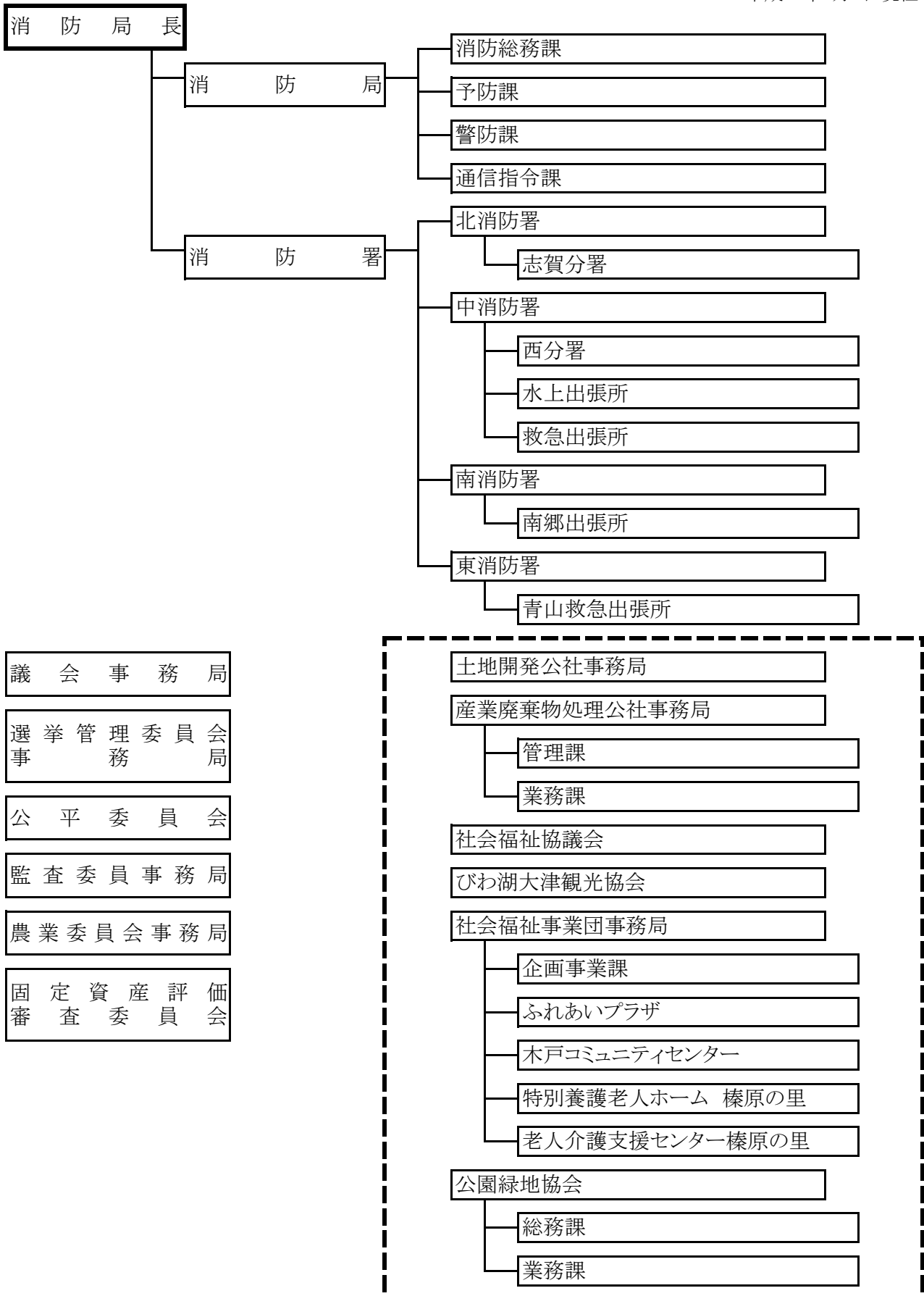

199 「都市」の人口順位

(単位:人)

順位	都市名	人口	順位	都市名	人口	順位	都市名	人口
1	東京都特別区	8,558,242	31	倉敷市	475,040	61	前橋市	339,509
2	横浜市	3,627,000	32	西宮市	472,055	62	高知市	339,130
3	大阪市	2,537,920	33	大分市	471,752	63	川越市	338,536
4	名古屋市	2,180,800	34	福山市	465,535	64	所沢市	338,319
5	札幌市	1,897,333	35	市川市	461,014	65	大津市	334,523
6	神戸市	1,511,855	36	尼崎市	458,754	66	郡山市	333,694
7	福岡市	1,409,297	37	金沢市	445,100	67	越谷市	323,781
8	京都市	1,382,685	38	長崎市	442,291	68	秋田市	322,092
9	川崎市	1,381,706	39	高松市	424,388	69	那覇市	316,138
10	さいたま市	1,216,892	40	横須賀市	423,821	70	四日市市	305,944
11	広島市	1,161,647	41	町田市	419,695	71	青森市	302,957
12	仙台市	1,011,592	42	富山市	417,046	72	久留米市	302,567
13	北九州市	976,711	43	岐阜市	410,426	73	春日井市	301,773
14	千葉市	936,809	44	藤沢市	408,893	74	明石市	293,784
15	堺市	837,977	45	豊田市	408,569	75	盛岡市	291,880
16	新潟市	803,072	46	枚方市	406,833	76	福島市	291,459
17	浜松市	792,173	47	宮崎市	401,658	77	長岡市	282,434
18	熊本市	724,773	48	柏市	397,067	78	津市	280,887
19	静岡市	715,637	49	豊中市	390,379	79	下関市	280,062
20	相模原市	699,756	50	長野市	384,284	80	函館市	280,035
21	岡山市	689,538	51	一宮市	381,228	81	市原市	278,841
22	鹿児島市	604,133	52	和歌山市	379,003	82	茨木市	272,023
23	船橋市	601,321	53	高崎市	370,714	83	加古川市	268,328
24	八王子市	553,788	54	岡崎市	366,255	84	水戸市	267,510
25	姫路市	533,801	55	豊橋市	365,673	85	福井市	265,009
26	松山市	515,599	56	奈良市	364,786	86	八尾市	264,775
27	宇都宮市	506,829	57	高槻市	355,275	87	佐世保市	263,784
28	川口市	496,197	58	旭川市	352,004	88	徳島市	258,013
29	東大阪市	487,341	59	吹田市	347,930	89	平塚市	257,248
30	松戸市	478,986	60	いわき市	345,670	90	富士市	256,316

(注)平成23年10月1日現在の都市について、平成23年3月31日現在の住民基本台帳人口により並べ替えたもの。資料:国土地理協会「平成23年版 住民基本台帳人口要覧」

200 「市」の面積順位

(単位:km²)

順位	都市名	面積	順位	都市名	面積	順位	都市名	面積
1	高山市	2,177.67	36	延岡市	868.00	71	津市	710.81
2	浜松市	1,558.04	37	大仙市	866.67	72	対馬市	708.85
3	日光市	1,449.87	38	芦別市	865.02	73	鹿角市	707.34
4	北見市	1,427.56	39	むつ市	863.79	74	萩市	698.79
5	静岡市	1,411.85	40	八幡平市	862.25	75	豊岡市	697.66
6	釧路市	1,362.75	41	佐渡市	855.31	76	横手市	693.04
7	鶴岡市	1,311.51	42	下呂市	851.06	77	高島市	693.00
8	宮古市	1,259.89	43	長野市	834.85	78	浜田市	689.60
9	一関市	1,256.25	44	紋別市	830.70	79	薩摩川内市	683.50
10	庄原市	1,246.60	45	真庭市	828.43	80	天草市	683.26
11	富山市	1,241.85	46	京都市	827.90	81	長浜市	680.79
12	いわき市	1,231.35	47	遠野市	825.62	82	八代市	680.60
13	由利本荘市	1,209.08	48	青森市	824.54	83	函館市	677.93
14	村上市	1,174.24	49	栗原市	804.93	84	中津川市	676.38
15	北秋田市	1,152.57	50	大崎市	796.76	85	南砺市	668.86
16	札幌市	1,121.12	51	新見市	793.27	86	伊那市	667.81
17	士別市	1,119.29	52	飛騨市	792.31	87	日田市	666.19
18	仙北市	1,093.64	53	湯沢市	790.72	88	飯田市	658.73
19	郡上市	1,030.79	54	岡山市	789.91	89	宍粟市	658.60
20	田辺市	1,026.77	55	仙台市	783.54	90	周南市	656.32
21	山口市	1,023.31	56	三次市	778.19	91	都城市	653.31
22	奥州市	993.35	57	福島市	767.74	92	宮崎市	644.61
23	松本市	978.77	58	鳥取市	765.66	93	東広島市	635.32
24	上越市	973.61	59	夕張市	763.20	94	四万十市	632.42
25	魚沼市	946.93	60	稚内市	760.89	95	出雲市	624.12
26	豊田市	918.47	61	郡山市	757.06	96	松阪市	623.77
27	大館市	913.70	62	白山市	755.17	97	久慈市	623.14
28	花巻市	908.32	63	旭川市	747.60	98	帯広市	618.94
29	秋田市	905.67	64	糸魚川市	746.24	99	南丹市	616.31
30	広島市	905.41	65	益田市	733.24	100	霧島市	603.68
31	佐伯市	903.52	66	新潟市	726.10	101	豊後大野市	603.36
32	長岡市	890.91	67	十和田市	725.67	102	北杜市	602.89
33	盛岡市	886.47	68	石狩市	721.86	103	酒田市	602.79
34	岩国市	873.80	69	三好市	721.48	104	富良野市	600.97
35	大野市	872.30	70	下関市	716.15	105	千歳市	594.95

資料:市町村要覧編集委員会編「平成23年版 全国市町村要覧」

200 「市」の面積順位(続)

(単位:km²)

順位	都市名	面積	順位	都市名	面積	順位	都市名	面積
106	那須塩原市	592.82	141	大分市	501.28	176	美作市	429.19
107	十日町市	589.92	142	新城市	499.00	177	松山市	429.05
108	南魚沼市	584.82	143	丹波市	493.28	178	能代市	426.74
109	秩父市	577.69	144	中津市	491.17	179	佐世保市	426.47
110	松江市	572.99	145	鹿沼市	490.62	180	輪島市	426.36
111	大町市	564.99	146	廿日市市	489.36	181	黒部市	426.34
112	小林市	563.09	147	北九州市	487.89	182	佐久市	423.99
113	苫小牧市	561.49	148	唐津市	487.48	183	養父市	422.78
114	伊賀市	558.17	149	八女市	482.53	184	安来市	420.97
115	石巻市	555.78	150	甲賀市	481.69	185	五島市	420.85
116	喜多方市	554.67	151	岩見沢市	481.10	186	四国中央市	420.50
117	雲南市	553.37	152	竹田市	477.59	187	二戸市	420.31
118	福知山市	552.57	153	関市	472.84	188	今治市	419.89
119	神戸市	552.26	154	美祢市	472.71	189	宇都宮市	416.84
120	上田市	552.00	155	三原市	471.13	190	長崎市	406.43
121	米沢市	548.74	156	網走市	471.00	191	五所川原市	404.56
122	鹿児島市	547.06	157	宇和島市	469.58	192	朝来市	402.98
123	高梁市	547.01	158	金沢市	467.77	193	南相馬市	398.50
124	香美市	538.22	159 大津市	464.10	194	北斗市	397.30	
125	安芸高田市	537.79	160	高崎市	459.41	195	伊佐市	392.36
126	登米市	536.38	161	田村市	458.30	196	曾於市	390.39
127	福井市	536.19	162	鹿屋市	448.33	197	熊本市	389.53
128	日南市	536.12	163	妙高市	445.52	198	富士宮市	388.99
129	名寄市	535.23	164	伊達市	444.28	199	東近江市	388.58
130	姫路市	534.44	165	沼田市	443.37	200	岡崎市	387.24
131	新発田市	532.82	166	柏崎市	442.70	201	会津若松市	383.03
132	深川市	529.23	167	釜石市	441.43	202	山形市	381.34
133	弘前市	524.12	168	宇佐市	439.12	203	篠山市	377.61
134	福山市	518.11	169	西都市	438.56	204	阿蘇市	376.25
135	西予市	514.79	170	北上市	437.55	205	高松市	375.12
136	根室市	512.72	171	横浜市	437.38	206	本巢市	374.57
137	西条市	509.07	172	大田市	436.12	207	熊野市	373.63
138	津山市	506.36	173	大洲市	432.20	208	尾花沢市	372.32
139	恵那市	504.19	174	三条市	432.01	209	常陸太田市	372.01
140	京丹後市	501.84	175	佐賀市	431.42	210	小松市	371.13

資料:市町村要覧編集委員会編「平成23年版 全国市町村要覧」



大津市のホームページアドレス <http://www.city.otsu.shiga.jp/>

大津市統計年鑑(平成 23 年版)

第 51 回

平成 24 年 3 月

発行 大 津 市 役 所

編集 政策調整部市政情報課

大津市御陵町 3 番 1 号

電話(代)077-523-1234