

# 大津市統計年鑑

令和2年版



大津市  
OTSU



### 大津市の花 観山すみれ

「観山（えいざん）」という大津市内の地名がついたスミシ科の多年草。可憐でひかえめな花は、誰からも好感が持たれる。日本に昔からある種で自然に恵まれた山地に自生している。松尾芭蕉が「野ざらし紀行」のなかで小関越をしたときに「山路きて 何やらゆかし すみれ草」と句を残しているなど、大津にゆかりの深い花である。



### 大津市の木 山桜（やまざくら）

日本原産の落葉広葉樹。「さざ波や志賀の都は荒れにしを 昔ながらの山桜かな」という有名な歌に代表されるように長等山は古くから桜の名所であり、市内各地で山桜にちなんだ和歌が詠まれている。現在でも、皇子が丘公園や長等公園など、市内の多くの公園に植えられ市民に親しまれている。



### 大津市の鳥 ゆりかもめ

かもめ科の冬鳥。ほぼ全身が白色でくちばしと足が赤い。その優美な姿から「都鳥」と呼ばれる。びわ湖周辺のどこでも見られ市民になじみ深い。冬鳥だが、びわ湖に留まるものも多く、年間を通して姿を見ることができる。渡り鳥として世界を広く移動することから「国際文化観光都市・大津」の国際性を象徴している。

大津市のホームページアドレス <https://www.city.otsu.shiga.jp/>

おおつ統計ナビ ～ 平成29年4月1日開設

## 大津市民憲章

わたくしたち大津市民は

- 一、 郷土を愛し琵琶湖の美しさをいかしましょう。
- 一、 豊かな文化財をまもりましょう。
- 一、 時代にふさわしい風習をそだてましょう。
- 一、 健康で明るい生活につとめましょう。
- 一、 あたたかい気持ちで旅の人をむかえましょう。

昭和36年10月1日制定

# は　じ　め　に

令和2年版『大津市統計年鑑』をここに刊行いたします。

本書は、本市の人口・経済・社会・文化などの各分野にわたる基礎的な統計資料を総合的に収録し、本格的な人口減少社会を迎える中で、市勢の現状と発展の推移を明らかにするため発行いたしました。

近年、複雑、多様化する社会の中で、各種のニーズに応える効果的な情報提供が求められています。このような中で統計の果たす役割は非常に重要で、その需要も高まる一方です。

本書が地方分権による地方自治体の独自性を発揮するため、また今後のまちづくりやこれらの情勢に対処するための各種施策の基礎資料として利用されることを願って編集致しましたが、さらに各方面の御指導、ご協力をいただき、より一層内容の充実・改善を図っていきたいと考えております。

終わりに、本書の編集にあたりまして、貴重な資料を御提供いただきました関係各位のご厚意に対し、深く感謝の意を表しますとともに、今後ともなお一層のご指導、ご協力を賜りますようお願い申し上げます。

令和3年3月

大津市長 佐藤 健司

# 凡 例

1. 本書は基本的に、令和2年度の資料を収録したのですが、必要に応じて累年比較を掲げたものです。
2. 資料は、庁内各課・市内各官公署並びに民間諸団体の報告によるもの及び市政情報課において直接調査収集したものです。
3. 資料の出所は、各表末に掲げ、また報告書等によるものは、その書名を付しました。
4. 調査の時期については、暦年（1月から12月）のものは「年次」あるいは「年」、会計年度（4月から翌年3月）のものは「年度」と区別しました。
5. 統計表中特に注意書きのないものであっても、数量の単位未満は四捨五入してあるので、合計と内訳との数値が一致しない場合があります。また、これまでに掲載していた数値を修正しているものがあります。
6. 統計表中地域区分をしてあるものは、原則として「小学校の通学区域」で表しています。通学区域の大規模な再編により、平成16年4月1日から「瀬田北」の一部が「瀬田」「瀬田東」へ繰り入れられました。なお、従前の通学区域にもとづき数値を算出している場合があります。
7. 統計表中の符号の意味は、次のとおりです。
  - 「0」 単位未満
  - 「-」 皆無または該当数字がないもの
  - 「X」 発表を差し控えるもの
  - 「…」 不詳
  - 「△」 負数（ただし、気象の項は「-」を負数としています。）
8. 本書についての照会等は、以下のところまでお願いします。

大津市政策調整部市政情報課

〒520-8575 大津市御陵町3番1号

電話 : 077-528-2714 (ダイヤルイン)

FAX : 077-523-1434

Eメール : otsu1209@city.otsu.lg.jp

# 総目次

## 【統計図表】

- 1 大津市の位置と変遷
- 2 年齢別人口
- 3 大津市の人口集中地区（DID）
- 4 統計から見た大津市

## 【統計表】

A	土地・気象	1
B	人口・世帯数	7
C	事業所	38
D	農業・漁業	46
E	工業	54
F	建築・建設	56
G	運輸・通信	65
H	上下水道・ガス	71
I	金融	74
J	物価・消費生活	77
K	保健・衛生	84
L	労働・社会保障	97
M	教育・文化	120
N	観光	144
O	財政	148
P	選挙・公務員	158
Q	司法・治安・災害	161
R	その他	172

# 目次

## A 土地・気象

A-1	琵琶湖と大津	1
	(1) 琵琶湖の概要	1
	(2) 市域の山々	1
A-2	市域の変遷	2
A-3	都市計画区域	2
A-4	学区別地目別面積	3
A-5	気象(気温・気温の極・降水量)	4
A-6	琵琶湖平均水位及び琵琶湖流出量	5
A-7	三保ヶ崎水位及び疏水流量	5
A-8	琵琶湖水温	6
A-9	震度別地震回数表	6

## B 人口・世帯数

B-1	人口の推移	7
B-2	国勢調査人口	8
	(1) 国勢調査人口の推移	
	(市、県、全国)	8
	(2) 大津市の人口と人口増加率	
	(市、県、全国)の推移	8
B-3	統計区別人口	9
B-4	世帯の種類別、人員別世帯数及び世帯人員	
	(平成27年国勢調査)	10
B-5	(1) 世帯の家族類型別集計(平成27年国勢調査)	12
	(2) 世帯の家族類型別集計(詳細)(平成27年国勢調査)	14
B-6	産業別年齢別就業者数(平成27年国勢調査)	16
B-7	統計区別産業別就業者数	
	(平成27年国勢調査)	18
B-8	国勢調査人口等基本集計比較	24
B-9	流出入人口(平成27年国勢調査)	25
B-10	人口構成の推移	25
B-11	将来推計人口	26
B-12	年齢別男女別人口(住民基本台帳人口)	27
B-13	学区別年齢3階級別人口(住民基本台帳人口)	28
B-14	町丁別世帯数及び男女別人口	
	(住民基本台帳人口)	29
B-15	住民基本台帳による世帯と人口	
	(日本人及び外国人)	35
B-16	外国人住民国籍別人口	36
B-17	転出入地別移動状況	36
B-18	人口動態	37

## C 事業所

C-1	産業別事業所数・従業者数の推移	38
C-2	産業別・統計区別事業所数・従業者数	39
C-3	従業者規模別・事業所数・従業者数	44
C-4	統計区別・経営組織別事業所数	
	・従業者数	45

## D 農業・漁業

D-1	農業経営体数・種目別経営耕地面積	46
D-2	経営規模別農業経営体数	47
D-3	耕作放棄地のある農業経営体数・面積	48
D-4	類別作付販売農家数・作付面積	
	(販売目的のもの)	49
D-5	販売農家の生活の主な状態別世帯員数	50
D-6	農地転用状況	50
D-7	漁業経営体数・従事者数(琵琶湖漁業の団体	
	経営体・年間湖上作業日数30日以上	
	の個人経営体)	51
	(1) 経営組織別・専業業別経営体数	51
	(2) 経営体階層別経営体数	51
	(3) 販売金額別経営体数	51
	(4) 湖上従事者別経営体数	51
	(5) 従事者数	51
	(6) 営んだ漁業種類別延べ経営体数	51
D-8	魚種別月別水揚量	52

## E 工業

E-1	工業事業所等の推移	54
E-2	産業(中分類)別工業事業所数	54
	(2019年工業統計調査)	54
E-3	産業(中分類)別従業者数等	
	(2019年工業統計調査)	55
E-4	産業(中分類)別製造品出荷額等	
	(2019年工業統計調査)	55

## F 建築・建設

F-1	市営住宅	56
F-2	住居の居住状況(平成27年国勢調査)	57
	(1) 統計区別	57
	(2) 推移	58

F-3	建築の時期別等住宅数 （居住世帯のある住宅）	58
F-4	住宅の所有関係別等住宅数等 （居住世帯のある住宅）	58
F-5	家屋の状況	59
	（1）総括	59
	（2）木造家屋	59
	（3）木造以外の家屋	60
F-6	建築確認等（計画通知を含む）の件数	61
	（1）建築確認の状況	61
	（2）申請用途別建築確認件数（工作物 ・建築設備を除く）	61
	（3）工事種別建築確認件数（工作物 ・建築設備を除く）	61
	（4）構造別建築確認件数（工作物 ・建築設備を除く）	61
F-7	道路の現況	62
F-8	公園の現況	63
F-9	学区別市街灯設置状況	64

## G 運輸・通信

G-1	名神・新名神高速道路インターチェンジ 出入交通量	65
G-2	公共駐車場利用状況	66
G-3	琵琶湖大橋利用状況	67
G-4	JR市内各駅の乗車人員	68
G-5	京阪電車市内各駅の乗降人員	68
G-6	自動車保有台数	69
G-7	道路交通量	70

## H 上下水道・ガス

H-1	水道事業の推移	71
H-2	配水量の状況	71
H-3	用途別給水の状況	71
H-4	下水処理量の推移	72
H-5	下水道事業整備状況	72
H-6	ガス事業の推移	73
H-7	用途別ガス使用状況	73

## I 金融

I-1	大津市中小企業振興資金融資制度斡旋状況	74
	（1）月別	74
	（2）業種別	74
	（3）規模別	74
	（4）資金別	74
I-2	市内信用保証状況	75
I-3	手形交換高・不渡手形発生件数	75
I-4	市内金融機関店舗数	75
I-5	銀行預金貸付残高	76
	（1）預金残高	76
	（2）貸付残高	76
I-6	その他の金融機関預金貸付残高	76
	（1）預金残高	76
	（2）貸付残高	76

## J 物価・消費生活

J-1	品目別消費者物価指数（大津市）	77
J-2	消費者物価地域差指数	78
J-3	消費生活センター相談受付状況	78
J-4	市内勤労者世帯の家計（一世帯あたり）	79
J-5	卸売市場取扱状況	80
J-6	地価	82

## K 保健・衛生

K-1	出生状況	84
K-2	死亡状況	84
K-3	医療施設状況	85
K-4	医療従事者状況	85
K-5	献血者数	85
K-6	地方独立行政法人市立大津市民病院利用状況	86
K-7	予防接種実施状況	88
K-8	感染症発生状況	89
K-9	動物管理の状況	89
K-10	食品衛生営業施設数	90
K-11	衛生営業施設数	91
K-12	火葬炉利用状況	92
K-13	し尿処理状況	92
K-14	ごみ処理状況	93
K-15	資源化実績 （かん・びん・ペットボトル・プラ容器）	94
K-16	公害に関する苦情件数 （新規直接受理件数）	94

K-17 オキシダントの状況	95
(1) 濃度(昼間1時間値)	95
(2) 光化学スモッグ	95
K-18 琵琶湖(南湖)における赤潮・アオコの発生状況	95
K-19 水質汚濁の状況	96

## L 労働・社会保障

L-1 就業構造基本調査による就業状況	97
(1) 平成24年	97
(2) 平成29年	98
L-2 一般職業紹介状況	99
(1) 一般	99
(2) 中高年齢者(45歳以上)	100
L-3 雇用保険業務取扱状況	101
L-4 労働組合組織状況	101
L-5 産業別労働組合数・労働組合員数	101
L-6 生活保護状況	102
(1) 扶助別	102
(2) 開始	103
(3) 廃止	103
(4) 被保護世帯・人員の推移	103
L-7 行旅病人・死亡人取扱状況	103
L-8 社会福祉施設等の状況	104
(1) 保育園を除く施設の状況	104
(2) 保育園の状況	105
L-9 子育て総合支援センターの状況	106
L-10 国民年金の被保険者数・加入状況	106
L-11 国民健康保険の状況	107
(1) 経理状況	107
(2) 加入状況(全体)	107
(3) 平成31・令和元年度分保険料収納状況	107
(4) 給付取扱状況(保険者負担分)	108
(5) 療養の給付(診療費)の内訳	108
(6) 療養の給付(診療費)の諸率	109
(7) 保険給付(療養諸費)の状況	109
L-12 後期高齢者医療の状況	109
(1) 被保険者数等	109
(2) 平成31・令和元年度分保険料収納状況	109
L-13 学区別高齢者人口	110

L-14 介護保険の状況	112
(1) 経理状況	112
(2) 保険料賦課・収納状況	112
(3) 年齢別被保険者・要介護認定者数	112
(4) 学区別要介護認定者数	113
(5) 月別要介護認定申請状況	113
(6) 給付取扱状況	114
L-15 身体障害者の状況	116
L-16 滋賀県療育手帳制度による手帳交付状況	116
L-17 障害者相談支援利用状況	116
L-18 児童クラブの状況	117
L-19 児童扶養手当等支給状況	117
L-20 児童手当支給状況	117
L-21 家庭児童相談状況	118
(1) 相談内容別受付件数	118
(2) 経路別受付件数	118
(3) 虐待相談の内訳	118
(4) 虐待被害児童の内訳	118
L-22 母子父子寡婦福祉資金貸付額	118
L-23 学区別児童遊園地の状況	119

## M 教育・文化

M-1 幼稚園の状況	120
M-2 認定こども園の状況	122
M-3 小学校の状況	124
M-4 中学校の状況	126
M-5 高等学校の状況	128
M-6 特別支援学校の状況	130
M-7 大学・短期大学の状況	130
M-8 専修・各種学校の状況	132
M-9 児童・生徒体位の推移	132
M-10 社会体育施設利用状況	133
M-11 公園・運動施設利用状況	133
M-12 市立図書館利用状況	133
(1) 来館者数及び貸出冊数	133
(2) 年齢別男女別実利用者数等	134
(3) 分類別蔵書数	135
M-13 移動図書館利用状況	136
M-14 生涯学習センター利用状況	136
M-15 公民館利用状況	137
M-16 歴史博物館利用状況	138
(1) 常設展示観覧者数	138
(2) 企画展示観覧者数	138



M-17	北部地域文化センター利用状況	139
M-18	葛川少年自然の家利用状況	140
M-19	伝統芸能会館利用状況	141
M-20	市民会館利用状況	141
M-21	市民教養大学の状況	142
M-22	市民文化会館利用状況	142
M-23	指定文化財の状況	142
	(1) 世界遺産	142
	(2) 有形文化財	142
	(3) 無形文化財・民俗文化財・史跡・名勝 ・天然記念物 等	143
	(4) 国登録文化財	143
	(5) 市内所在指定等文化財総数	143
M-24	国宝の所有者と種類	143

## N 観 光

N-1	観光客の月別来訪者数	144
N-2	水泳場観光客入込数	144
N-3	観光案内所利用者数	145
N-4	観光自動車道利用状況	146
	(1) 比叡山ドライブウェイ	146
	(2) 奥比叡ドライブウェイ	146
N-5	びわ湖大津館利用状況	147

## O 財 政

O-1	市税収入状況	148
O-2	一般会計歳入歳出予算及び決算	150
	(1) 歳 入	150
	(2) 歳 出	150
O-3	特別会計歳入歳出予算及び決算	152
O-4	水道事業会計	152
	(1) 損益計算書	152
	(2) 貸借対照表	152
O-5	下水道事業会計	153
	(1) 損益計算書	153
	(2) 貸借対照表	153
O-6	ガス事業会計	153
	(1) 損益計算書	153
	(2) 貸借対照表	153

O-7	公益財団法人 大津市公園緑地協会会計	154
	(1) 損益計算書	154
	(2) 貸借対照表	154
O-8	市債現在高	154
	(1) 年度末現在高の推移	154
	(2) 事業別	155
O-9	市有財産の状況	156
	(1) 公有財産	156
	(2) 物 品	157
	(3) 債 権	157
	(4) 基 金	157
	(5) 企業局	157

## P 選挙・公務員

P-1	市議会開会状況	158
P-2	市議会議決件数	158
P-3	有権者数の推移	158
P-4	各種選挙の投票状況	159
P-5	市職員数	160
	(1) 職種別	160
	(2) 年齢別	160
	(3) 定 数	160

## Q 司法・治安・災害

Q-1	民事事件処理状況	161
Q-2	刑事事件処理状況	161
Q-3	家事審判・調停事件数	162
Q-4	少年保護事件数	162
Q-5	受刑者数	162
	(1) 刑期別	162
	(2) 年齢別	162
Q-6	罪種別検察事件取扱数	163
Q-7	各種登記受理状況	163
Q-8	月別犯罪発生件数	163
Q-9	刑法犯罪認知及び検挙件数	164
Q-10	補導人員	165
Q-11	地域別交通事故発生状況	165
Q-12	交通事故発生状況の推移	166
	(1) 死傷者数	166
	(2) 年齢層・状態別	166
Q-13	湖上事故等の状況	166

Q-14	救急活動の状況	167
	（1）月別事故種別	167
	（2）年齢別傷病者数	168
Q-15	火災発生状況	169
	（1）原因別発生件数及び損害額	169
	（2）焼損内容	169
Q-16	消防機械の現況	170
	（1）消防署別	170
	（2）消防分団別	170
Q-17	火災出動状況	171
Q-18	消防水利の状況	171

## R その他

R-1	市民相談取扱状況	172
	（1）相談状況	172
	（2）月別相談件数	173
R-2	情報公開の実施状況	173
R-3	通学区域一覧	174
R-4	支所所管区域一覧	176
R-5	大津市行政機構図	178
R-6	都市順位別人口	182

# 統計図表

# 1 大津市の位置と変遷

大津市は本州のほぼ中央にある琵琶湖国定公園の西南端に位置しており、滋賀県庁所在地である。また、京都へ10分余り、名古屋、大阪へ1時間弱という交通上の立地条件にも恵まれている。地形的には山と湖に挟まれた南北に細長い自然に恵まれた都市である。

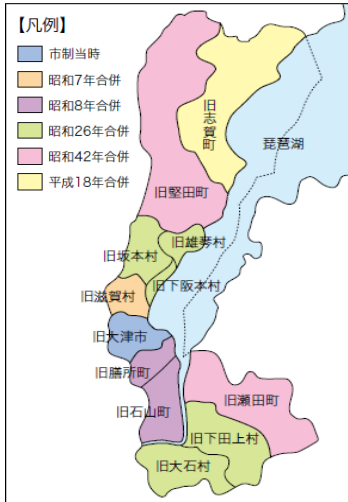

方位	地名	経度・緯度	距離
極東	上田上大鳥居町	東経 136° 02' 36" 北緯 34° 57' 37"	東西 (経度間の距離) 20.6km
極西	山中町	東経 135° 48' 53" 北緯 35° 02' 43"	
極南	大石小田原町	東経 135° 53' 51" 北緯 34° 52' 17"	南北 (緯度間の距離) 45.6km
局北	葛川細川町	東経 135° 52' 58" 北緯 35° 17' 05"	
市役所の位置 大津市御陵町3番1号 東経135° 51' 17" 北緯35° 01' 04"			

※.....琵琶湖の市町境界線

(注) 世界測地系による

区 分	当時の総面積	総人口
市制施行 明治31. 10. 1 (1898年)	14.20 km <sup>2</sup>	32,446人
滋賀村合併 昭和7. 5. 10 (1932年)	28.39 km <sup>2</sup> 滋賀村 (14.19 km <sup>2</sup> )	42,364人 (3,229人)
膳所、石山町合併 昭和8. 4. 1 (1933年)	62.48 km <sup>2</sup> 膳所町 (9.26 km <sup>2</sup> ) 石山町 (24.83 km <sup>2</sup> )	69,116人 (16,073人) (8,957人)
雄琴、坂本、下阪本、大石、下田上村合併 昭和26. 4. 1 (1951年)	154.50 km <sup>2</sup> 雄琴村 (5.01 km <sup>2</sup> ) 坂本村 (19.70 km <sup>2</sup> ) 下阪本村 (3.70 km <sup>2</sup> ) 大石村 (36.91 km <sup>2</sup> ) 下田上村 (26.70 km <sup>2</sup> )	102,860人 (1,983人) (6,385人) (3,548人) (2,294人) (3,399人)
瀬田、堅田町合併 昭和42. 4. 1 (1967年)	303.68 km <sup>2</sup> 瀬田町 (52.16 km <sup>2</sup> ) 堅田町 (96.61 km <sup>2</sup> )	159,442人 (20,516人) (17,517人)
志賀町合併 平成18. 3. 20 (2006年)	374.06 km <sup>2</sup> 志賀町 (71.73km <sup>2</sup> )	327,479人 (23,201人)
琵琶湖の市町境界確定 平成19. 9. 28 (2007年)	464.10 km <sup>2</sup> 琵琶湖分面積 (90.04km <sup>2</sup> )	331,842人
計測方法の変更 平成26. 10. 1 (2014年)	464.51km <sup>2</sup> 琵琶湖分面積 (89.91km <sup>2</sup> )	342,818人
現在 令和2. 11. 1 (2020年)	464.51km <sup>2</sup> 琵琶湖分面積 (89.91km <sup>2</sup> )	343,550人

(注) 1. 人口は、住民基本台帳による人口である。(平成24年6月までは外国人登録との合計)

2. 公有水面埋立による市域拡張分も含む。

3. 平成15年から国土地理院公表面積に統一している。

4. 志賀町合併時の人口は、平成18年3月末現在である。

## 2 年齢別人口

(単位：人)

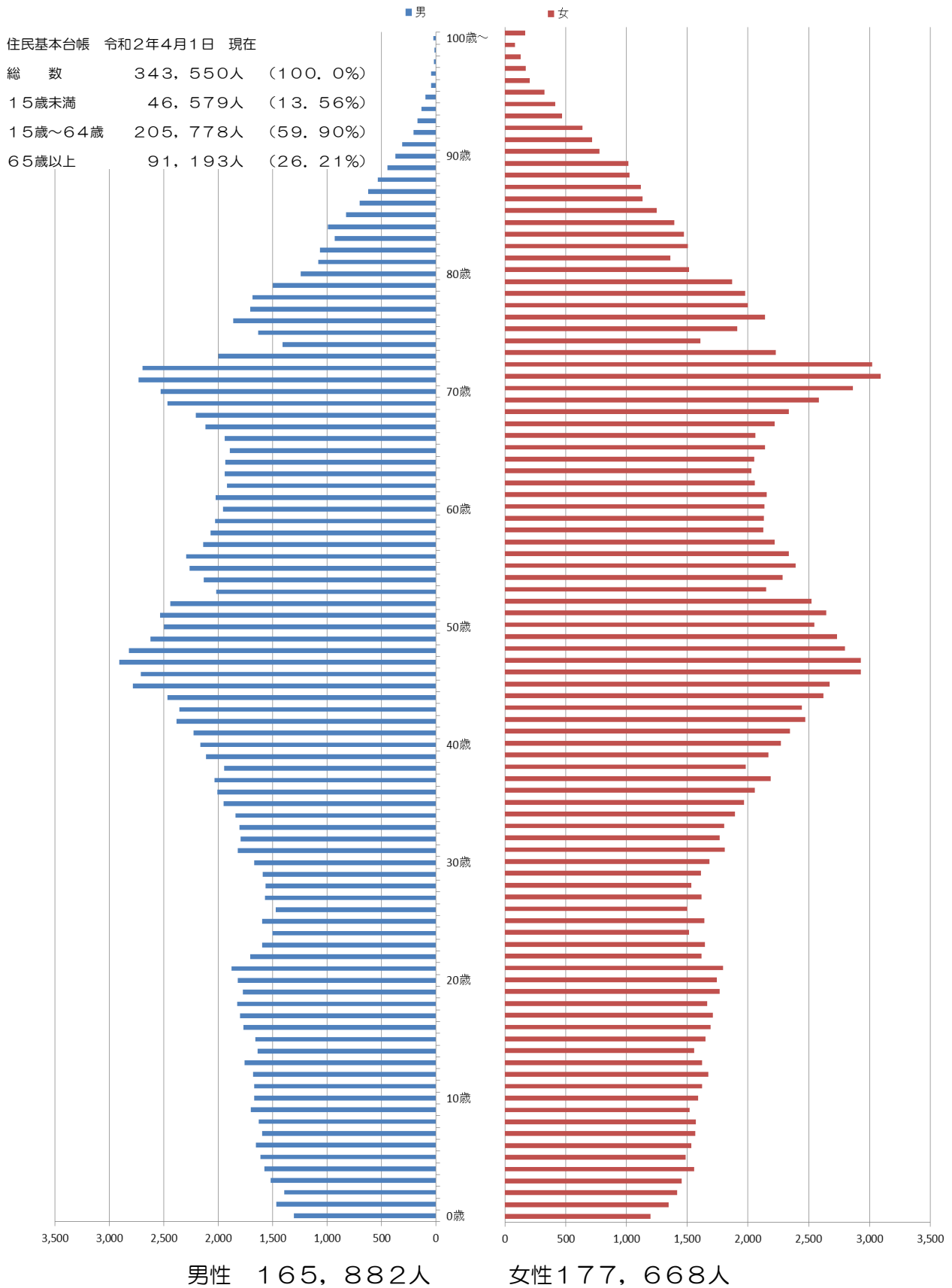

資料：市民部戸籍住民課

### 3 大津市の人口集中地域（D I D）

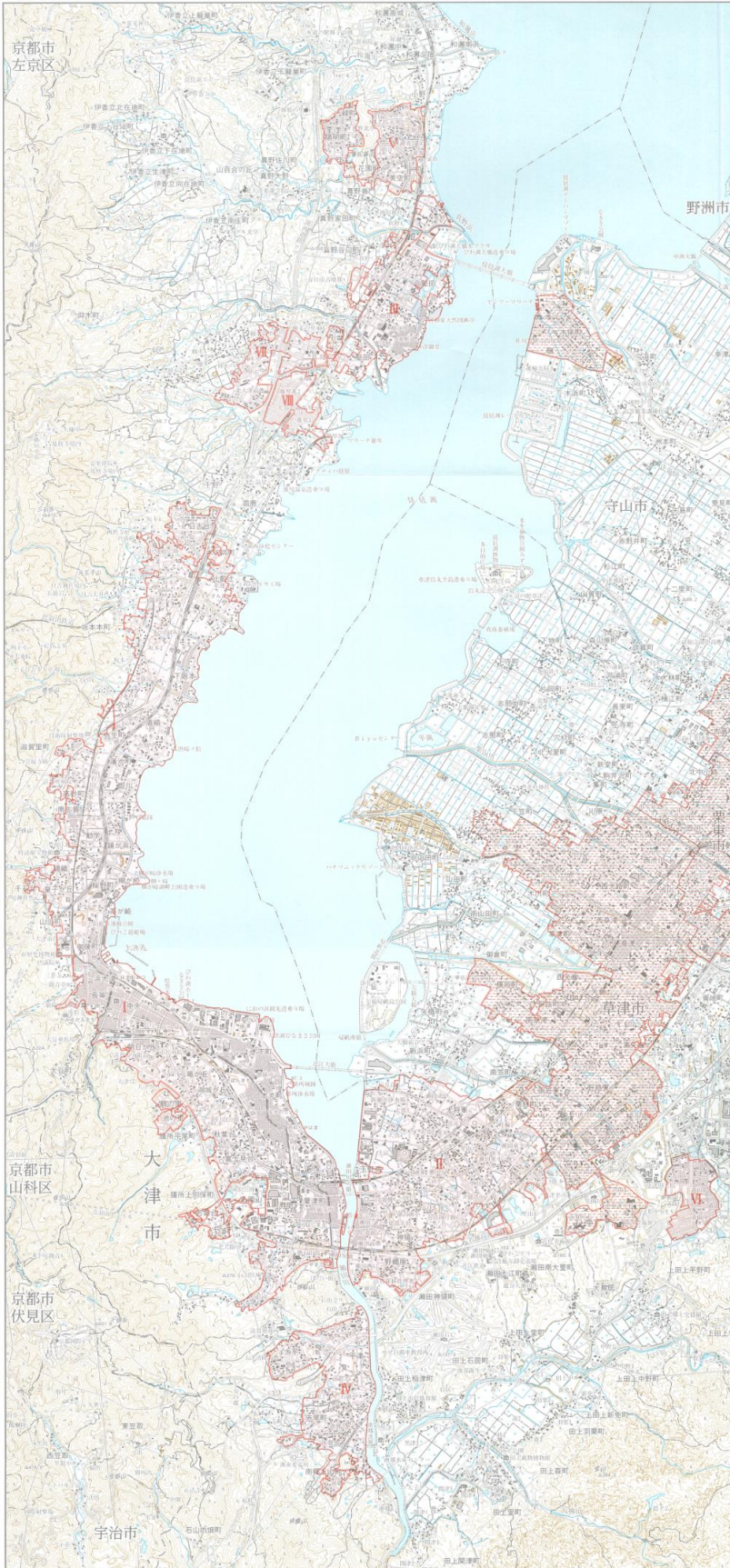

＜平成27年内訳＞

	人口(人)	面積(km <sup>2</sup> )	密度(1km <sup>2</sup> 当たり)	対22年人口増加率(%)
計	268,627	38.88	6,909.1	2.2
I	137,645	20.56	6,694.8	0.8
II	60,475	8.01	7,549.9	7.5
III	19,646	2.95	6,659.7	5.3
IV	18,641	2.98	6,255.4	△3.5
V	11,484	1.64	7,002.4	△7.7
VI	7,933	0.90	8,814.4	5.4
VII	6,621	1.13	5,859.3	△7.0
VIII	6,182	0.69	8,959.4	—

＜人口集中地区暦年比較＞

区分	人口(人)	集中地区人口(人)	集中地区面積(km <sup>2</sup> )
昭和	50年	201,599	124.637
	55年	228,982	159.678
	60年	250,715	172.400
	60年	277,290	188.784
平成	2年	295,574	217.578
	7年	309,793	232.186
	17年	323,719	249.970
	22年	337,634	262.946
	27年	340,973	268.627

平成27年国勢調査「我が国の人口集中地区」による

注) 人口集中地区(D I D)は昭和35年国勢調査ではじめて設定された。

人口集中地区の設定にあたっては次の条件を付している。

- (1) 平成27年国勢調査基本単位区を基礎単位地域とする。
- (2) 市区町村の境界内で人口密度の高い基本単位区(原則として人口密度が1km<sup>2</sup>当たり4,000人以上)が隣接していること。
- (3) それらの地域の人口が平成27年国勢調査時に5,000人以上を有すること。
- (4) 平成22年と平成27年においてⅢとⅣの地域が入れ替わり、Ⅷは異なっている。







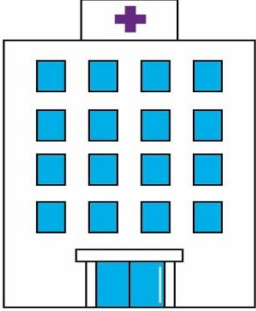

## 4 統計から見た大津市

<b>人口密度</b> 令和2年4月1日	<b>世帯人数</b> 令和2年4月1日	<b>平均年齢</b> 令和2年3月末
 <p>343,550人</p>	 <p>150,703世帯</p>	 <p>45.7歳</p>
1kmあたり 739.6人	1世帯あたり 2.3人	男44.3歳 女47.0歳
<b>平均寿命</b> 平成27年	<b>市税の負担</b> 平成31・令和元年度	<b>一般会計歳出額</b> 平成31・令和元年度
 <p>男81.9歳 女87.7歳</p>	 <p>52,011,858千円</p>	 <p>130,318,476千円</p>
男81.9歳 女87.7歳	1人あたり 151,395円	1人あたり 379,329円
<b>製造事業所数</b> 令和元年12月31日	<b>商店数</b> 平成28年6月1日	<b>農家数</b> 平成27年2月1日
 <p>4人以上の事業所</p>		
209事業所	2,458店舗	2,955戸

ごみ排出量 平成31・令和元年度	し尿取扱量 平成31・令和元年度	給水量 平成31・令和元年度
 <p>95,157 t</p>	 <p>12,305 k l</p>	 <p>38,379千m<sup>3</sup></p>
<p>一般収集 62,517 t</p>	<p>1日あたり 33.7 k l</p>	<p>1戸あたり245.2 m<sup>3</sup></p>
出生 平成31年・令和元年度	死亡 平成31年・令和元年度	転入 平成31年・令和元年度
 <p>2,495人</p>	 <p>3,162人</p>	 <p>13,133人</p>
<p>1日あたり 6.8人</p>	<p>1日あたり 8.7人</p>	<p>1日あたり 36.0人</p>
転出 平成31年・令和元年度	婚姻 令和元年	離婚 令和元年
 <p>11,669人</p>	 <p>1,483組</p>	 <p>495組</p>
<p>1日あたり 32.0人</p>	<p>1日あたり 4.1組</p>	<p>1日あたり 1.4組</p>

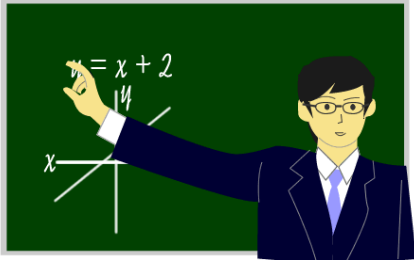

<p><b>交通事故</b></p> <p>平成31年・令和元年</p>	<p><b>救急出動</b></p> <p>平成31年・令和元年</p>	<p><b>火災発生</b></p> <p>平成31年・令和元年</p>
 <p>842件</p>	 <p>17,879件</p>	 <p>80件</p>
<p>1日あたり 2.3件</p>	<p>1日あたり 49件</p>	<p>1日あたり 0.2件</p>
<p><b>犯罪認知件数</b></p> <p>平成31年・令和元年</p>	<p><b>都市公園面積</b></p> <p>令和2年4月1日</p>	<p><b>自動車台数</b></p> <p>令和2年3月31日</p>
 <p>1,732件</p>	 <p>362.11ha</p>	 <p>220,697台</p>
<p>1日あたり 4.7件</p>	<p>1人あたり 10.5㎡</p>	<p>1世帯あたり 1.5台</p>
<p><b>警察官</b></p> <p>令和2年4月1日</p>	<p><b>消防職員</b></p> <p>令和2年4月1日</p>	<p><b>医師及び歯科医師</b></p> <p>平成30年12月31日</p>
 <p>338人</p>	 <p>322人</p>	 <p>医師 1,250人 歯科医師 211人</p>
<p>1,016人に1人</p>	<p>468世帯に1人</p>	<p>医師 274.4人に1人 歯科医師 1,625.4人に1人</p>

<b>医療施設</b> 令和元年12月31日  453施設	<b>病床</b> 令和元年12月31日  4,113床	<b>保育園の職員数</b> 令和2年4月1日  1,970人
759.0人に1施設	83.6人に1床	園児3.1人に1人
<b>教員数（幼稚園）</b> 令和2年5月1日  271人	<b>教員数（小学校）</b> 令和2年5月1日  1,106人	<b>教員数（中学校）</b> 令和2年5月1日  662人
園児12人に1人	児童17.2人に1人	生徒14.3人に1人
<b>保育園及び認定こども園数</b> 令和2年4月1日  保育園69園 認定こども園21園	<b>幼稚園数</b> 令和2年5月1日  38園	<b>小・中学校数</b> 令和2年5月1日  小学校38校 中学校21校

# 統計表



## A - 1 琵琶湖と大津

琵琶湖は四囲を山脈で囲まれた、滋賀県のやや西よりに位置するわが国最大の淡水湖で、数百万年を経て今なお100m余りの水深をもつ、世界でも有数の歴史の古い湖である。

この琵琶湖の表玄関に位置する大津市は、その恵みを受け農業・水産業を育み、天智天皇の大津遷都以後も更に、交通を発達させ、豊かな文化と数多くの文化財を残してきた。

琵琶湖の水は、唯一の流出河川瀬田川から宇治川、更に淀川となり、京阪神一帯の生活、文化、産業などを支えるとともに、都市近郊のレクリエーションの場として人々の心身を癒し、明日への活力をもたらしている。

### (1) 琵琶湖の概要

湖 周	235.20 km
最大幅(東西)	22.80 km
最小幅	1.35 km
長軸(南北)	63.49 km
湖面積	669.26 km <sup>2</sup>
最大水深	103.58 m
平均水深	約 41.20 m
北湖の平均水深	約 43 m
南湖の平均水深	約 4 m
貯水量	275億 m <sup>3</sup>
水面標高	O.P.B+ 85.614 m

資料：国土地理院

滋賀県琵琶湖環境科学研究センター

注) O.P.B とは大阪湾最低潮位のことをいう。

(参考) 滋賀県の面積4,017.38km<sup>2</sup>

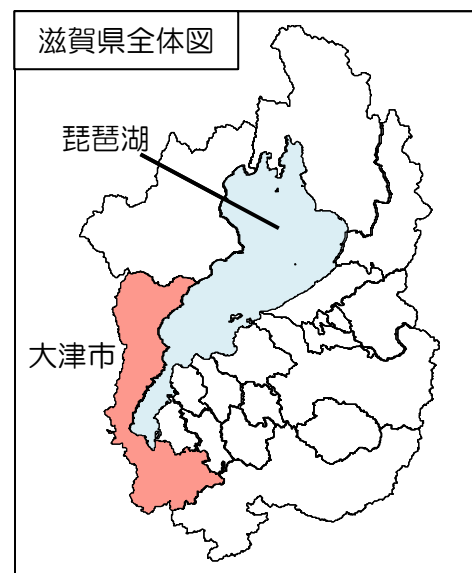

### (2) 市域の山々

山 岳 名	標 高 (m)	所 在 地
武 奈 ヶ 岳	1,214	小 松
蓬 萊 山	1,174	木 戸
釣 瓶 岳	1,098	小 松
烏 谷 山	1,077	木 戸
比 良 岳	1,051	〃
大 比 叡	848	坂 本
霊 仙 山	751	伊 香 立
太 神 山	600	田 上
音 羽 山	593	膳 所
矢 筈 ヶ 岳	562	田 上

資料：国土地理院近畿地方測量部

注) 標高数値については、三角点または標高点の値であり、必ずしも山の最高地点の値を示すものではない。なお、音羽山は最高点位置・三角点位置とも、京都市山科区に属する。

## A - 2 市域の変遷

令和2年4月1日現在

区 分	面 積 (km <sup>2</sup> )	摘 要
明治31年10月1日	14.20	市制施行
昭和7年5月10日	28.39	滋賀村合併
8年4月1日	62.48	膳所町、石山町合併
26年4月1日	154.50	雄琴、坂本、下阪本、大石、下田上5村合併
36年4月1日	154.69	公有水面埋立による市域拡張
38年4月1日	154.81	//
39年4月1日	154.82	//
40年4月1日	154.85	//
41年4月1日	154.88	//
42年4月1日	303.68	瀬田町、堅田町合併
43年4月1日	303.74	公有水面埋立による市域拡張
44年4月1日	304.18	//
47年2月1日	304.21	//
50年2月7日	304.22	//
平成元年11月10日	302.17	国土地理院 公表
4年1月10日	302.24	//
6年6月3日	302.30	公有水面埋立による市域拡張
9年4月23日	302.34	//
15年4月1日	302.33	国土地理院公表面積に統一
18年3月20日	374.06	志賀町合併
19年9月28日	464.10	琵琶湖の境界設定による市域拡張
26年10月1日	464.51	国土地理院 公表

資料：総務部総務課

## A - 3 都市計画区域

(単位：ha)

区 分	平成24年 3月28日	平成25年 4月26日	平成28年 10月12日	平成29年 11月29日	平成30年 8月28日	
市 街 化 区 域	5,936.0	5,936.0	5,936.0	5,936.0	5,936.0	
用途地域	第一種低層住居専用地域	935.2	935.2	935.2	923.8	837.8
	第二種低層住居専用地域	21.0	21.0	21.0	21.0	21.0
	第一種中高層住居専用地域	1,282.3	1,282.3	1,282.3	1,282.3	1,282.3
	第二種中高層住居専用地域	127.4	127.4	127.4	127.4	127.4
	第一種住居地域	2,073.3	2,073.5	2,064.2	2,064.2	2,064.2
	第二種住居地域	204.6	204.6	213.9	213.9	299.9
	準住居地域	14.7	14.7	14.7	14.7	14.7
	近隣商業地域	197.2	197.2	197.2	208.6	208.6
	商業地域	478.1	478.2	478.2	478.2	478.2
	準工業地域	296.5	296.4	296.4	296.4	296.4
	工業地域	287.3	287.1	287.1	287.1	287.1
工業専用地域	2.5	2.5	2.5	2.5	2.5	
市 街 化 調 整 区 域	26,974.0	26,974.0	26,974.0	26,974.0	26,974.0	

資料：都市計画部都市計画課

注1) 日付は都市計画の変更を行った日である。

2) 都市計画区域、用途地域については、現行の都市計画法に基づくもののみあげている。

3) 市街化区域の総面積と用途地域の内訳が一致しないのは、一部用途地域に未指定地があるためである。

## A - 4 学区別地目別面積

令和2年1月1日現在 (単位: ha)

地域	学区名	総数	田	畑	宅地	池沼	山林	原野	雑種地計	非課税	
総数		46,410.0	2,369.6	274.7	3,258.3	1.9	9,129.5	263.5	1,248.2	9,891.3	
志賀地域	小松	2,087.2	171.4	7.5	122.0	0.0	962.1	2.3	84.1	737.8	
	木戸	2,729.4	186.3	19.1	122.6	0.0	1,056.4	26.2	62.4	1,256.4	
	和邇	1,406.7	236.3	11.6	119.6	0.0	460.7	92.9	136.4	349.2	
	小野	76.0	-	0.0	44.7	-	-	-	0.8	30.5	
北部地域	葛川	1,709.2	13.5	15.0	12.0	-	1,236.8	6.5	53.5	371.9	
	伊香立	2,043.0	357.7	22.0	69.0	0.1	824.5	36.9	111.1	621.7	
	真野	496.1	130.1	14.6	84.8	-	107.0	2.9	36.4	120.3	
	真野北	123.8	0.0	0.0	58.1	-	23.9	-	1.7	40.1	
	堅田	365.1	32.2	8.5	182.6	0.0	10.9	0.8	37.7	92.4	
	仰木	752.9	276.3	25.0	36.5	0.0	304.8	18.4	9.4	82.5	
	仰木の里	87.5	0.6	0.5	41.7	-	0.1	-	1.0	43.6	
	仰木の里東	98.3	0.6	1.2	41.3	-	1.3	-	3.9	50.0	
	中部地域	雄琴	423.1	96.7	17.3	110.2	0.0	79.3	2.3	27.7	89.6
		日吉台	56.5	0.3	0.1	32.0	-	0.7	-	2.9	20.5
坂本		1,809.5	31.3	11.7	106.6	-	577.7	13.3	42.2	1,026.7	
下阪本		209.4	26.2	6.9	102.5	-	1.9	0.0	15.1	56.8	
唐崎		272.2	23.9	6.0	119.0	0.0	10.3	0.2	13.4	99.4	
滋賀		465.7	17.5	8.4	106.0	-	125.6	0.0	19.9	188.3	
山中比叡平		210.4	4.9	2.4	49.8	0.0	100.6	5.2	3.6	43.9	
藤尾		274.9	3.0	4.9	41.0	0.0	105.3	0.1	11.1	109.5	
長等		569.1	0.4	1.1	66.9	-	202.1	1.0	36.5	261.1	
逢坂		126.7	0.2	0.4	50.1	0.0	5.6	0.3	8.8	61.3	
中央		65.6	-	-	34.7	-	-	-	2.7	28.2	
平野		183.9	0.1	0.0	100.1	-	0.5	0.0	9.5	73.7	
南部地域		膳所	379.5	4.9	1.0	123.1	0.1	17.7	0.1	14.5	218.1
		富士見	499.7	15.6	1.5	109.7	0.0	89.2	1.5	14.6	267.6
	晴嵐	391.3	10.7	1.5	171.0	-	35.3	0.4	22.9	149.5	
	石山	435.7	5.3	0.6	75.8	-	43.9	0.0	8.1	302.0	
	南郷	834.9	63.8	10.7	97.5	-	316.5	6.7	19.5	320.2	
	大石	3,170.2	78.8	36.8	63.9	1.7	2,098.6	15.5	137.7	737.2	
	田上	1,417.4	251.8	11.0	126.1	-	165.1	3.9	78.3	781.2	
東部地域	上田上	988.1	219.6	9.3	48.2	0.0	83.2	17.3	29.4	581.1	
	青山	393.8	56.5	3.1	97.8	-	54.7	6.2	9.2	166.3	
	瀬田	305.3	9.2	3.8	128.7	-	1.1	0.0	19.5	143.0	
	瀬田南	395.4	5.1	2.1	107.7	-	24.7	2.4	140.9	112.5	
	瀬田東	373.8	9.5	2.8	136.6	-	1.1	0.1	13.6	210.1	
	瀬田北	209.7	29.3	6.3	118.4	-	0.3	0.1	8.2	47.1	
	その他	19,973.0	-	-	-	-	-	-	-	-	-

資料：総務部資産税課

注1) 雑種地には、ゴルフ場用地・鉄道用地等を含む。

2) 面積は固定資産税課税上把握している数値であり、実際の面積とは異なる。

## A - 5 気象

### 気温

(単位：℃)

区 分	南小松			御陵町			萱野浦			
	平均	最高	最低	平均	最高	最低	平均	最高	最低	
平成31年	1月	4.2	7.4	1.0	4.6	7.8	2.0	4.7	8.6	1.2
	2	5.5	9.1	2.2	5.8	8.9	3.0	5.9	9.8	2.4
	3	7.9	12.3	3.6	8.4	12.3	4.7	8.6	13.3	4.0
	4	11.6	16.3	7.1	12.3	16.5	8.3	12.6	18.0	7.7
令和元年	5	17.9	23.6	12.8	19.0	24.0	14.4	19.1	25.7	13.4
	6	21.5	25.5	18.1	22.0	25.9	18.8	22.4	27.2	18.6
	7	24.6	28.0	22.2	24.9	28.4	22.4	25.2	29.3	22.4
	8	27.7	32.0	24.5	27.8	31.6	25.0	28.1	32.8	24.6
	9	24.8	28.8	21.4	25.1	28.9	22.3	25.2	30.1	21.6
	10	19.0	22.6	15.5	18.9	22.3	16.1	19.0	23.0	15.8
	11	11.9	16.0	7.8	12.3	16.1	9.1	12.2	16.9	7.8
	12	7.4	10.7	3.9	7.6	10.8	4.6	7.5	11.2	3.9

### 気温の極

(単位：℃)

区 分	南小松				御陵町				萱野浦				
	最高気温の極		最低気温の極		最高気温の極		最低気温の極		最高気温の極		最低気温の極		
	日付	℃	日付	℃	日付	℃	日付	℃	日付	℃	日付	℃	
平成31年	1月	8	10.8	10	-1.2	23	11.0	26	-0.8	23	11.8	10	-1.4
	2	25	13.3	15	-2.4	25	13.4	15	-0.7	25	16.1	15	-1.9
	3	27	18.4	9	-1.5	20	19.2	9	0.7	20	19.9	9	-0.8
	4	22	24.0	4	-0.2	23	22.7	2	1.2	23	25.2	4	0.3
令和元年	5	27	30.9	8	4.7	25	32.1	8	7.2	25	33.2	8	4.8
	6	21	29.5	18	14.1	29	30.1	17	16.1	25	31.1	18	15.1
	7	31	33.1	5	19.2	30	34.6	11	19.2	30	35.7	8	19.4
	8	10	35.9	26	19.8	9	35.9	31	21.0	10	36.6	26	20.4
	9	8	33.9	20	14.1	9	34.3	20	15.8	9	35.7	20	14.2
	10	11	28.7	28	10.9	1	30.3	16	11.7	1	31.7	16	10.7
	11	1	22.0	30	2.3	1	21.7	29	4.2	1	22.1	30	2.4
	12	2	14.6	16	0.2	2	13.6	29	2.3	18	13.9	16	0.2

### 降水量

(単位：mm)

区 分	南小松			御陵町			萱野浦			
	降水量	極値起日		降水量	極値起日		降水量	極値起日		
		日付	降水量		日付	降水量		日付	降水量	
平成31年	1月	122.0	26	20.0	23.0	31	10.5	27.5	31	16.5
	2	67.5	19	16.0	36.5	28	17.0	47.5	28	19.0
	3	110.0	7	19.5	72.0	10	19.0	76.5	10	15.0
	4	165.5	30	37.5	116.0	30	31.0	123.0	30	34.5
令和元年	5	100.0	21	53.0	72.5	21	32.5	88.0	21	37.0
	6	141.5	7	47.5	137.0	30	43.5	160.0	7	50.5
	7	265.5	11	43.0	262.0	11	46.5	244.5	23	40.5
	8	235.0	16	57.5	284.0	15	58.5	290.5	15	62.5
	9	78.5	4	23.5	30.5	11	8.5	31.0	11	10.5
	10	292.0	12	110.0	260.0	12	83.0	322.5	12	111.5
	11	40.0	18	14.5	34.0	18	26.0	35.0	18	25.0
	12	86.0	30	16.0	44.0	30	9.5	48.0	30	12.0

資料：彦根地方气象台、消防局通信指令課

- 注1) 気温の最高、最低及び平均とは、毎日の最高気温、最低気温及び平均気温を月別に平均したものである。  
 2) 萱野浦は、大津地域気象観測所の観測値によるものである。  
 3) 降水量の極値は、月最大日降水量を示す。



## A - 6 琵琶湖平均水位及び琵琶湖流出量

区 分	最高水位(B.S.Lcm)	最低水位(B.S.Lcm)	最大流量(m <sup>3</sup> /秒)	最小流量(m <sup>3</sup> /秒)
平成31年 1月	-31	-42	118.21	67.57
2	-23	-33	105.15	71.05
3	1	-25	102.36	36.67
4	8	-2	115.07	63.05
令和元年 5	11	-2	224.74	65.39
6	1	-24	346.85	72.45
7	-5	-23	378.90	72.60
8	-8	-33	737.62	74.70
9	-26	-42	373.07	70.76
10	14	-49	360.34	38.30
11	5	-15	334.71	76.17
12	-14	-22	129.01	68.32

資料：国土交通省琵琶湖河川事務所

注1) B.S.L±0m(琵琶湖の基準水位)O.P.B.85.614mである。

2) 水位は、6時の琵琶湖5地点(片山、彦根、大溝、堅田、三保ヶ崎)平均の自記水位(テレメーター)観測による。

3) 流量は、瀬田川洗堰放流量、宇治発電所取水量、琵琶湖疏水(第1、第2)を合計した暫定値である。

4) 8月の最大流量は洗堰全開放流のため概算値である。

## A - 7 三保ヶ崎水位及び疏水流量

区 分	三保ヶ崎 (cm)			第一疏水 (m <sup>3</sup> /秒)			第二疏水 (m <sup>3</sup> /秒)		
	平均水位	最高水位	最低水位	平均流量	最大流量	最小流量	平均流量	最大流量	最小流量
平成31年・令和元年 全年	9	40	△ 26	4.16	5.81	0.00	12.37	14.77	7.51
平成31年 1月	△ 13	△ 1	△ 21	0.00	0.00	0.00	9.39	14.33	7.56
2	△ 1	9	△ 12	0.00	0.00	0.00	7.69	7.84	7.51
3	17	32	△ 2	4.53	4.73	0.00	9.04	11.11	7.52
4	28	37	17	4.44	5.81	4.11	12.21	14.45	10.71
令和元年 5	30	39	19	4.39	4.64	4.07	14.19	14.51	13.90
6	9	26	△ 4	4.13	4.41	3.87	13.81	14.27	13.41
7	9	20	△ 1	4.32	5.38	3.77	13.98	14.31	13.63
8	4	17	△ 14	4.20	4.56	3.61	13.57	14.43	11.58
9	△ 10	△ 1	△ 24	4.20	4.90	3.83	13.82	14.38	11.54
10	3	40	△ 26	4.29	5.04	3.79	14.15	14.77	13.62
11	21	30	10	3.73	3.95	3.25	14.04	14.37	13.77
12	8	20	△ 2	3.62	3.81	3.50	12.19	14.28	11.01

資料：京都市上下水道局水道部施設課

注1) 平均流量は通水期間中の数値である。

2) 三保ヶ崎水位は、第二疏水取水口の水位である。

## A - 8 琵琶湖水温

平成31年・令和元年度（単位：℃）

区分	平成31年	令和元年										令和2年		
	4月	5	6	7	8	9	10	11	12	1	2	3		
浜大津沖	13.2	19.0	23.4	25.8	30.6	26.8	23.2	17.4	12.3	7.8	7.9	9.8		
堅田沖	12.4	16.0	23.6	25.0	31.1	29.3	25.4	18.8	13.3	10.2	9.1	10.0		
北小松沖	10.6	13.3	19.6	23.2	29.5	26.8	24.2	19.2	14.1	11.1	9.8	9.5		

資料：滋賀県琵琶湖環境科学研究センター、国土交通省琵琶湖河川事務所

注1) 月一回の調査時の数値である。

2) 測定方法：サーミスタ温度計

3) 堅田沖の水温は国土交通省琵琶湖河川事務所のデータに基づくもの。

## A - 9 震度別地震回数表

(単位：回)

区分	平成27年				平成28年				平成29年			
	総数	震度1	震度2	震度3	総数	震度1	震度2	震度3	総数	震度1	震度2	震度3
御陵町	3	3	-	-	4	1	2	1	2	1	1	-
南小松	8	4	3	1	7	4	2	1	3	1	2	-
国分	6	5	1	-	5	1	3	1	2	1	1	-
木戸消防分団	4	4	-	-	4	2	2	-	2	2	-	-
南郷	5	4	1	-	4	1	3	-	2	1	1	-
真野	5	4	1	-	4	1	2	1	1	-	1	-

区分	平成30年						平成31年・令和元年					
	総数	震度1	震度2	震度3	震度4	震度5弱	総数	震度1	震度2	震度3	震度4	震度5弱
御陵町	10	8	1	-	1	-	1	-	1	-	-	-
南小松	14	11	2	1	-	-	3	3	-	-	-	-
国分	17	12	4	-	1	-	3	2	1	-	-	-
木戸消防分団	1	1	-	-	-	-	1	1	-	-	-	-
南郷	17	10	6	-	-	1	7	6	1	-	-	-
真野	3	2	-	1	-	-	1	1	-	-	-	-

資料：彦根地方気象台

注1) 大津市における震度情報発表地点は6地点（滋賀県設置2地点、気象庁設置2地点、防災科学技術研究所設置2地点）である。

2) 掲載された期間で平成30年以外の年は、震度4以上は観測されていない。

## B - 1 人口の推移

区 分	世帯数	人 口 (人)			備 考
		総 数	男	女	
明治 31 年	5,826	32,446	15,923	16,523	市制施行
大正 9 年	7,336	31,456	15,085	16,371	第1回国勢調査
14	7,824	33,779	16,440	17,339	第2回国勢調査
昭和 5 年	7,816	34,379	16,857	17,522	第3回国勢調査
7	8,328	42,364	…	…	滋賀村合併
8	12,961	69,116	…	…	膳所町、石山町合併
10	14,235	71,063	34,593	36,470	第4回国勢調査
15	14,339	67,532	33,054	34,478	第5回国勢調査
19	15,035	77,701	38,340	39,361	第1回人口調査
21	16,346	75,964	35,471	40,493	第3回人口調査
22	18,528	81,426	41,243	40,183	第6回国勢調査
23	18,556	84,113	42,258	41,855	常住人口調査
24	18,975	84,003	41,554	42,449	市勢調査
25	18,636	85,251	41,843	43,408	第7回国勢調査
26	22,292	102,860	52,381	50,479	雄琴、坂本、下阪本、大石、下田上村合併
30	22,885	107,498	52,121	55,377	第8回国勢調査
35	25,413	113,547	55,282	58,265	第9回国勢調査
40	29,108	121,041	59,486	61,555	第10回国勢調査
42	45,901	159,442	77,943	81,499	瀬田町、堅田町合併 住民基本台帳人口+外国人登録人口(4月1日現在)
45	43,966	171,777	83,887	87,890	第11回国勢調査
50	52,311	191,481	93,996	97,485	第12回国勢調査
55	64,976	215,321	105,890	109,431	第13回国勢調査
60	72,012	234,551	115,527	119,024	第14回国勢調査
平成 2 年	82,556	260,018	127,321	132,697	第15回国勢調査
7	92,319	276,332	134,971	141,361	第16回国勢調査
12	100,949	288,240	140,242	147,998	第17回国勢調査
17	111,336	301,672	146,353	155,319	第18回国勢調査
18					志賀町合併(3月20日)
18	126,077	327,479	159,235	168,244	住民基本台帳人口+外国人登録人口(4月1日現在)
22	130,335	337,634	163,250	174,384	第19回国勢調査
27	136,153	340,973	164,799	176,174	第20回国勢調査

資料：総務省統計局「国勢調査報告」ほか

## B - 2 国勢調査人口

### (1) 国勢調査人口の推移(市、県、全国)

調査回数	調査年次	大津市		滋賀県		全国	
		総人口	対前回増加率	総人口	対前回増加率	総人口	対前回増加率
1	大正9年	85,759	-	651,050	-	55,963,053	-
2	14	91,308	6.47	662,412	1.75	59,736,822	6.74
3	昭和5年	105,585	15.64	691,631	4.41	64,450,005	7.89
4	10	120,567	14.19	711,436	2.86	69,254,148	7.45
5	15	117,697	△2.38	703,679	△1.09	73,114,308	5.57
6	22	140,142	19.07	858,367	21.98	78,101,473	6.82
7	25	144,629	3.20	861,180	0.33	84,114,574	7.70
8	30	149,744	3.54	853,734	△0.86	90,076,594	7.09
9	35	155,114	3.59	842,695	△1.29	94,301,623	4.69
10	40	166,764	7.51	853,385	1.27	99,209,137	5.20
11	45	181,164	8.63	889,768	4.26	104,665,171	5.50
12	50	201,599	11.28	985,621	10.77	111,939,643	6.95
13	55	228,982	13.58	1,079,898	9.57	117,060,396	4.57
14	60	250,715	9.49	1,155,844	7.03	121,048,923	3.41
15	平成2年	277,290	10.60	1,222,411	5.76	123,611,167	2.12
16	7	295,574	6.59	1,287,005	5.28	125,570,246	1.58
17	12	309,793	4.81	1,342,832	4.34	126,925,843	1.08
18	17	323,719	4.50	1,380,361	2.79	127,767,994	0.66
19	22	337,634	4.30	1,410,777	2.20	128,057,352	0.23
20	27	340,973	0.99	1,412,916	0.15	127,094,745	△0.75

資料：総務省統計局「国勢調査報告」

注) 本市の総人口は、現在の天津市域に直し比較したもの。

### (2) 大津市の人口と人口増加率(市、県、全国)の推移

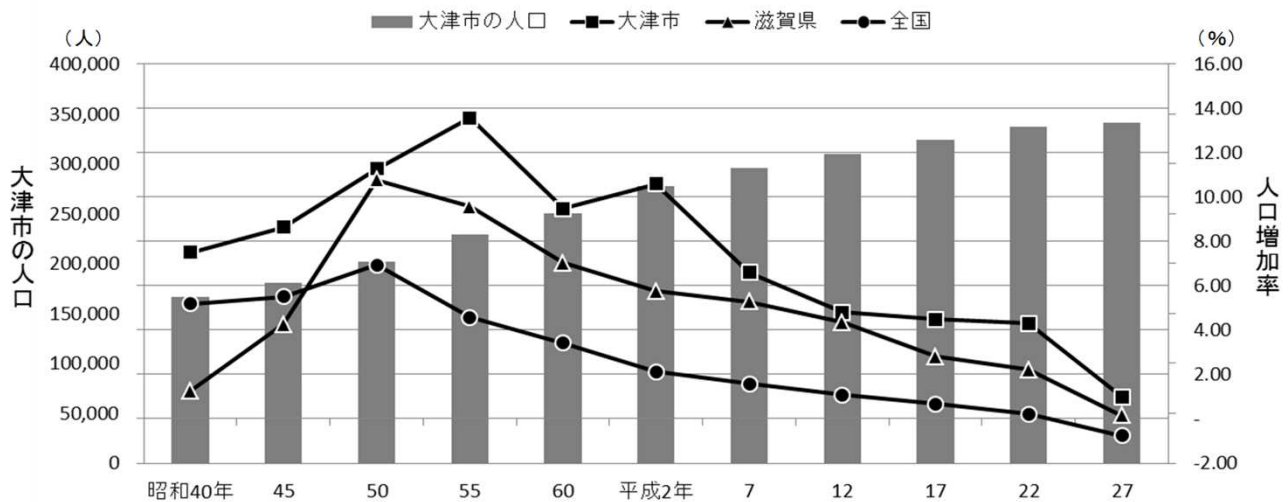

資料：総務省統計局「国勢調査報告」

## B - 3 統計区別人口

区 分	平成22年国勢調査				平成27年国勢調査			
	世帯数	人 口			世帯数	人 口		
		総 数	男	女		総 数	男	女
総 数	130,335	337,634	163,250	174,384	136,153	340,973	164,799	176,174
小 松	1,449	4,166	1,976	2,190	1,535	4,116	1,998	2,118
木 戸	1,474	4,385	2,098	2,287	1,572	4,531	2,146	2,385
和 邇	3,046	9,007	4,349	4,658	3,144	8,746	4,195	4,551
小 野	1,789	4,803	2,257	2,546	1,800	4,432	2,082	2,350
葛 川	136	286	123	163	117	231	104	127
伊 香 立	746	2,531	1,198	1,333	818	2,507	1,167	1,340
真 野	2,516	7,323	3,506	3,817	2,718	7,664	3,683	3,981
真 野 北	2,781	7,297	3,484	3,813	2,689	6,538	3,135	3,403
堅 田	7,135	17,716	8,678	9,038	7,819	18,437	9,012	9,425
仰 木	677	2,298	1,107	1,191	659	2,156	1,030	1,126
仰 木 の 里	1,562	4,562	2,151	2,411	1,613	4,390	2,086	2,304
仰 木 の 里 東	1,655	5,071	2,463	2,608	1,755	5,610	2,710	2,900
雄 琴	3,002	7,908	3,831	4,077	3,131	8,079	3,912	4,167
日 吉 台	1,524	4,007	1,855	2,152	1,477	3,652	1,713	1,939
坂 本	3,661	10,050	4,784	5,266	3,902	10,022	4,716	5,306
下 阪 本	3,573	9,716	4,764	4,952	3,979	10,546	5,201	5,345
唐 崎	6,059	16,096	7,740	8,356	6,340	16,205	7,851	8,354
滋 賀	6,624	16,493	7,957	8,536	6,762	16,388	7,836	8,552
山中比叡平	1,148	3,014	1,407	1,607	1,136	2,784	1,306	1,478
藤 尾	2,387	5,716	2,826	2,890	2,327	5,254	2,578	2,676
長 等	6,019	13,573	6,521	7,052	5,758	12,671	6,035	6,636
逢 坂	3,514	8,622	3,975	4,647	3,677	8,785	4,049	4,736
中 央	2,329	4,665	2,185	2,480	2,614	5,213	2,466	2,747
平 野	6,269	15,814	7,489	8,325	6,672	16,463	7,791	8,672
膳 所	6,813	16,005	7,590	8,415	6,870	15,647	7,410	8,237
富 士 見	3,931	10,577	5,261	5,316	4,019	10,354	5,198	5,156
晴 嵐	7,065	16,863	8,157	8,706	7,478	17,470	8,431	9,039
石 山	4,664	11,968	6,034	5,934	4,577	10,975	5,483	5,492
南 郷	3,499	9,384	4,507	4,877	3,666	9,560	4,594	4,966
大 石	1,666	5,276	2,539	2,737	1,710	5,054	2,471	2,583
田 上	3,816	11,177	5,453	5,724	3,839	10,467	5,106	5,361
上 田 上	732	2,252	1,058	1,194	705	2,082	987	1,095
青 山	2,656	9,112	4,423	4,689	3,104	10,411	5,072	5,339
瀬 田	5,164	12,885	6,428	6,457	5,914	15,001	7,477	7,524
瀬 田 南	5,705	15,005	7,215	7,790	5,704	14,642	7,033	7,609
瀬 田 東	6,183	14,766	7,333	7,433	6,711	15,651	7,738	7,913
瀬 田 北	7,366	17,245	8,528	8,717	7,842	18,239	8,997	9,242

資料：総務省統計局「国勢調査報告」

注) 統計区と小学校の通学区域は一致しない場合がある。

### B - 4 世帯の種類別、人員別世帯数及び世帯人員(平成27年国勢調査)

区 分	世帯数総数	世帯人員総数	一 般			
			世 帯			
			総 数	世帯員が1人	世帯員が2人	世帯員が3人
総 数	136,153	340,973	135,957	39,153	39,186	25,980
小 松	1,535	4,116	1,530	365	488	283
木 戸	1,572	4,531	1,570	318	497	258
和 邇	3,144	8,746	3,140	633	904	694
小 野	1,800	4,432	1,799	311	787	376
葛 川	117	231	117	48	45	10
伊 香 立	818	2,507	815	153	231	178
真 野	2,718	7,664	2,712	588	736	579
真 野 北	2,689	6,538	2,689	606	1,014	550
堅 田	7,819	18,437	7,814	2,589	2,137	1,423
仰 木	659	2,156	658	76	185	137
仰 木 の 里	1,613	4,390	1,612	228	587	376
仰 木 の 里 東	1,755	5,610	1,754	249	451	432
雄 琴	3,131	8,079	3,125	968	757	591
日 吉 台	1,477	3,652	1,477	271	633	300
坂 本 本	3,902	10,022	3,887	1,048	1,231	760
下 阪 本	3,979	10,546	3,975	977	1,052	814
唐 崎	6,340	16,205	6,318	1,877	1,812	1,194
滋 賀	6,762	16,388	6,748	2,002	2,015	1,300
山中比叡平	1,136	2,784	1,136	237	460	217
藤 尾	2,327	5,254	2,326	753	780	403
長 等	5,758	12,671	5,755	2,193	1,638	919
逢 坂	3,677	8,785	3,672	1,123	1,160	711
中 央	2,614	5,213	2,614	1,249	629	368
平 野	6,672	16,463	6,668	1,758	2,030	1,321
膳 所	6,870	15,647	6,861	2,512	1,930	1,149
富 士 見	4,019	10,354	3,994	1,004	1,141	833
晴 嵐	7,478	17,470	7,475	2,525	2,020	1,406
石 山	4,577	10,975	4,564	1,630	1,304	716
南 郷	3,666	9,560	3,662	756	1,311	760
大 石	1,710	5,054	1,704	262	531	350
田 上	3,839	10,467	3,836	685	1,292	846
上 田 上	705	2,082	705	138	202	122
青 山	3,104	10,411	3,099	195	734	754
瀬 田	5,914	15,001	5,911	1,859	1,347	1,113
瀬 田 南	5,704	14,642	5,701	1,431	1,749	1,191
瀬 田 東	6,711	15,651	6,706	2,412	1,701	1,215
瀬 田 北	7,842	18,239	7,828	3,124	1,665	1,331

資料：総務省統計局「国勢調査報告」

- 注1) 一般世帯とは、住居と生計を共にしている人の集まり及び一戸を構えて住んでいる単身者及び間借り、独身寮  
 2) 統計区と小学校の通学区域は一致しない場合がある。

## B - 4 (続)

世帯数				世帯		施設等の世帯	
世帯員が4人	世帯員が5人	世帯員が6人	世帯員が7人以上	世帯人員	1世帯あたり人員	世帯数	世帯人員
22,117	7,034	1,830	657	334,875	2.46	196	6,098
242	91	45	16	4,005	2.62	5	111
277	142	53	25	4,405	2.81	2	126
569	224	78	38	8,662	2.76	4	84
236	64	21	4	4,431	2.46	1	1
9	4	-	1	231	1.97	-	-
124	70	39	20	2,372	2.91	3	135
550	175	60	24	7,406	2.73	6	258
382	107	21	9	6,538	2.43	-	-
1,214	342	79	30	18,386	2.35	5	51
117	82	40	21	2,132	3.24	1	24
293	106	15	7	4,373	2.71	1	17
446	148	26	2	5,141	2.93	1	469
553	207	37	12	7,809	2.50	6	270
180	69	18	6	3,652	2.47	-	-
563	200	61	24	9,595	2.47	15	427
785	261	72	14	10,505	2.64	4	41
991	338	79	27	15,411	2.44	22	794
1,033	296	79	23	16,188	2.40	14	200
158	45	15	4	2,784	2.45	-	-
273	89	20	8	5,237	2.25	1	17
752	192	51	10	12,571	2.18	3	100
503	145	26	4	8,497	2.31	5	288
270	76	16	6	5,213	1.99	-	-
1,207	293	48	11	16,443	2.47	4	20
890	281	80	19	15,400	2.24	9	247
726	234	44	12	10,208	2.56	25	146
1,136	282	74	32	17,412	2.33	3	58
629	225	44	16	10,407	2.28	13	568
554	204	53	24	9,386	2.56	4	174
351	145	45	20	4,914	2.88	6	140
629	260	87	37	10,415	2.72	3	52
116	71	45	11	2,082	2.95	-	-
1,013	328	63	12	10,081	3.25	5	330
1,180	308	77	27	14,809	2.51	3	192
905	324	70	31	14,389	2.52	3	253
1,000	275	70	33	15,488	2.31	5	163
1,261	331	79	37	17,897	2.29	14	342

等に居住している単身者をいう。なお、単身の住み込みの雇人については、雇主の世帯に含まれる。

### B - 5(1) 世帯の家族類型別集計(平成27年国勢調査)

区 分	一 般 世 帯 数						総 数
	総 数	親族のみの世帯		非親族を含む世帯	単独世帯	(再掲) 3世代世帯	
		核家族世帯	核家族以外の世帯				
総 数	135,957	86,080	9,714	920	39,153	6,654	334,875
構成比(%)		63.31	7.14	0.68	28.80	4.89	
小 松	1,530	912	234	19	365	162	4,005
木 戸	1,570	981	258	11	318	194	4,405
和 邇	3,140	2,106	365	24	633	258	8,662
小 野	1,799	1,337	148	3	311	84	4,431
葛 川	117	60	9	-	48	6	231
伊 香 立	815	441	214	7	153	156	2,372
真 野	2,712	1,820	285	18	588	202	7,406
真 野 北	2,689	1,862	201	15	606	130	6,538
堅 田	7,814	4,708	452	62	2,589	309	18,386
仰 木	658	387	194	1	76	161	2,132
仰 木 の 里	1,612	1,254	126	3	228	83	4,373
仰 木 の 里 東	1,754	1,392	104	7	249	74	5,141
雄 琴	3,125	1,890	243	22	968	171	7,809
日 吉 台	1,477	1,080	120	5	271	76	3,652
坂 本	3,887	2,450	345	42	1,048	231	9,595
下 阪 本	3,975	2,675	297	23	977	201	10,505
唐 崎	6,318	3,973	408	56	1,877	279	15,411
滋 賀	6,748	4,290	402	50	2,002	272	16,188
山中比叡平	1,136	793	94	11	237	58	2,784
藤 尾	2,326	1,402	149	19	753	98	5,237
長 等	5,755	3,258	261	34	2,193	161	12,571
逢 坂	3,672	2,342	195	12	1,123	107	8,497
中 央	2,614	1,229	125	9	1,249	74	5,213
平 野	6,668	4,580	300	29	1,758	180	16,443
膳 所	6,861	3,905	388	52	2,512	254	15,400
富 士 見	3,994	2,733	230	26	1,004	167	10,208
晴 嵐	7,475	4,442	457	48	2,525	288	17,412
石 山	4,564	2,637	257	36	1,630	165	10,407
南 郷	3,662	2,601	283	20	756	189	9,386
大 石	1,704	1,244	191	7	262	145	4,914
田 上	3,836	2,677	448	25	685	323	10,415
上 田 上	705	377	188	2	138	151	2,082
青 山	3,099	2,654	239	10	195	178	10,081
瀬 田	5,911	3,646	340	63	1,859	242	14,809
瀬 田 南	5,701	3,809	433	25	1,431	307	14,389
瀬 田 東	6,706	3,845	400	44	2,412	280	15,488
瀬 田 北	7,828	4,288	331	80	3,124	238	17,897

資料：総務省統計局「国勢調査報告」

- 注1) 一般世帯とは、住居と生計を共にしている人の集まり及び一戸を構えて住んでいる単身者及び間借り、独身寮等に居住している単身者をいう。なお、単身の住み込みの雇人については、雇主の世帯に含まれる。
- 2) 統計区と小学校の通学区域は一致しない場合がある。
- 3) 総数には、世帯の類型が不明な世帯を含んでいる。



## B - 5(1) (続)

一 般 世 帯 人 員					1 世 帯 あ た り 人 員				
親族のみの世帯		非親族を 含む世帯	単独世帯	(再掲) 3世代世帯	総 数	親族のみの世帯		非親族を 含む世帯	(再掲) 3世代世帯
核家族世帯	核家族以外 の世帯					核家族世帯	核家族以外 の世帯		
251,436	41,731	2,329	39,153	32,589	2.46	2.92	4.30	2.53	4.90
2,540	1,040	60	365	817	2.62	2.79	4.44	3.16	5.04
2,856	1,203	24	318	1,002	2.81	2.91	4.66	2.18	5.16
6,274	1,656	71	633	1,325	2.76	2.98	4.54	2.96	5.14
3,527	585	8	311	393	2.46	2.64	3.95	2.67	4.68
146	37	-	48	28	1.97	2.43	4.11	-	4.67
1,217	980	22	153	796	2.91	2.76	4.58	3.14	5.10
5,486	1,281	49	588	1,033	2.73	3.01	4.49	2.72	5.11
5,071	811	38	606	607	2.43	2.72	4.03	2.53	4.67
13,723	1,922	146	2,589	1,497	2.35	2.91	4.25	2.35	4.84
1,105	947	4	76	842	3.24	2.86	4.88	4.00	5.23
3,617	520	6	228	390	2.71	2.88	4.13	2.00	4.70
4,415	445	25	249	352	2.93	3.17	4.28	3.57	4.76
5,756	1,031	50	968	820	2.50	3.05	4.24	2.27	4.80
2,870	494	14	271	359	2.47	2.66	4.12	2.80	4.72
6,957	1,462	124	1,048	1,134	2.47	2.84	4.24	2.95	4.91
8,169	1,289	62	977	998	2.64	3.05	4.34	2.70	4.97
11,657	1,717	151	1,877	1,345	2.44	2.93	4.21	2.70	4.82
12,399	1,659	117	2,002	1,283	2.40	2.89	4.13	2.34	4.72
2,137	383	24	237	269	2.45	2.69	4.07	2.18	4.64
3,820	610	45	753	456	2.25	2.72	4.09	2.37	4.65
9,227	1,053	75	2,193	774	2.18	2.83	4.03	2.21	4.81
6,600	744	30	1,123	490	2.31	2.82	3.82	2.50	4.58
3,437	494	28	1,249	354	1.99	2.80	3.95	3.11	4.78
13,429	1,179	74	1,758	843	2.47	2.93	3.93	2.55	4.68
11,142	1,601	136	2,512	1,227	2.24	2.85	4.13	2.62	4.83
8,149	988	65	1,004	809	2.56	2.98	4.30	2.50	4.84
12,871	1,893	117	2,525	1,396	2.33	2.90	4.14	2.44	4.85
7,615	1,060	90	1,630	778	2.28	2.89	4.12	2.50	4.72
7,372	1,205	49	756	924	2.56	2.83	4.26	2.45	4.89
3,765	864	23	262	716	2.88	3.03	4.52	3.29	4.94
7,644	2,021	62	685	1,627	2.72	2.86	4.51	2.48	5.04
1,048	889	7	138	770	2.95	2.78	4.73	3.50	5.10
8,790	1,061	33	195	870	3.25	3.31	4.44	3.30	4.89
11,296	1,488	158	1,859	1,191	2.51	3.10	4.38	2.51	4.92
11,047	1,841	61	1,431	1,459	2.52	2.90	4.25	2.44	4.75
11,201	1,760	103	2,412	1,391	2.31	2.91	4.40	2.34	4.97
13,061	1,518	178	3,124	1,224	2.29	3.05	4.59	2.23	5.14

## B - 5(2) 世帯の家族類型別集計(詳細)(平成27年国勢調査)

区 分	一般世帯 総 数	うち6歳未満世帯員のいる一般世帯			うち18歳未満世帯員のいる	
		世帯数	世帯数総数に対す る比率(%)	(再掲) 3世代世帯	世帯数	世帯数総数に対す る比率(%)
総 数	135,957	13,744	10.11	1,100	34,204	25.16
小 松	1,530	121	7.91	31	321	20.98
木 戸	1,570	143	9.11	32	426	27.13
和 邇	3,140	297	9.46	38	863	27.48
小 野	1,799	70	3.89	14	243	13.51
葛 川	117	5	4.27	1	12	10.26
伊 香 立	815	72	8.83	16	168	20.61
真 野	2,712	341	12.57	39	791	29.17
真 野 北	2,689	116	4.31	18	394	14.65
堅 田	7,814	803	10.28	57	1,882	24.08
仰 木	658	51	7.75	26	159	24.16
仰 木 の 里	1,612	133	8.25	10	376	23.33
仰 木 の 里 東	1,754	209	11.92	14	638	36.37
雄 琴	3,125	375	12.00	25	925	29.60
日 吉 台	1,477	63	4.27	13	209	14.15
坂 本	3,887	361	9.29	46	895	23.03
下 阪 本	3,975	567	14.26	31	1,302	32.75
唐 崎	6,318	616	9.75	39	1,556	24.63
滋 賀	6,748	681	10.09	39	1,698	25.16
山中比叡平	1,136	69	6.07	11	210	18.49
藤 尾	2,326	134	5.76	23	387	16.64
長 等	5,755	520	9.04	29	1,247	21.67
逢 坂	3,672	354	9.64	10	838	22.82
中 央	2,614	239	9.14	10	476	18.21
平 野	6,668	755	11.32	33	1,898	28.46
膳 所	6,861	564	8.22	36	1,388	20.23
富 士 見	3,994	438	10.97	32	1,118	27.99
晴 嵐	7,475	739	9.89	40	1,723	23.05
石 山	4,564	351	7.69	26	970	21.25
南 郷	3,662	353	9.64	30	856	23.38
大 石	1,704	158	9.27	24	525	30.81
田 上	3,836	283	7.38	58	816	21.27
上 田 上	705	44	6.24	22	134	19.01
青 山	3,099	561	18.10	31	1,573	50.76
瀬 田	5,911	930	15.73	43	1,888	31.94
瀬 田 南	5,701	561	9.84	51	1,466	25.71
瀬 田 東	6,706	698	10.41	55	1,603	23.90
瀬 田 北	7,828	969	12.38	47	2,230	28.49

資料：総務省統計局「国勢調査報告」

注1) 一般世帯とは、住居と生計を共にしている人の集まり及び一戸を構えて住んでいる単身者及び  
間借り、独身寮等に居住している単身者をいう。

なお、単身の住み込みの雇人については、雇主の世帯に含まれる。

2) 統計区と小学校の通学区域は一致しない場合がある。

## B - 5(2) (続)

一般世帯	うち65歳以上世帯員のいる一般世帯			うち65歳以上世帯員のみ的一般世帯		
(再掲) 3世代世帯	世帯数	世帯数総数に対す る比率(%)	(再掲) 3世代世帯	世帯数	世帯数総数に対す る比率(%)	(再掲) 単独世帯
3,593	53,645	39.46	6,050	29,378	21.61	13,550
88	792	51.76	149	366	23.92	152
103	791	50.38	183	371	23.63	134
138	1,414	45.03	240	643	20.48	255
33	1,185	65.87	78	695	38.63	216
2	87	74.36	6	65	55.56	37
67	509	62.45	153	185	22.70	86
118	1,065	39.27	177	465	17.15	215
59	1,398	51.99	118	759	28.23	328
165	2,418	30.94	279	1,264	16.18	589
86	466	70.82	158	157	23.86	49
43	738	45.78	74	387	24.01	136
43	528	30.10	63	261	14.88	80
92	980	31.36	153	491	15.71	232
39	1,009	68.31	72	592	40.08	199
133	1,880	48.37	207	1,051	27.04	495
122	1,371	34.49	184	692	17.41	340
146	2,595	41.07	251	1,436	22.73	746
143	2,659	39.40	246	1,609	23.84	851
35	648	57.04	53	364	32.04	126
54	1,137	48.88	89	690	29.66	319
89	2,187	38.00	144	1,404	24.40	779
51	1,567	42.67	96	973	26.50	494
38	925	35.39	71	569	21.77	307
94	2,526	37.88	163	1,551	23.26	744
132	3,038	44.28	233	1,897	27.65	1,084
105	1,370	34.30	149	721	18.05	273
147	2,810	37.59	266	1,591	21.28	812
91	1,938	42.46	152	1,227	26.88	643
102	1,872	51.12	170	1,082	29.55	382
77	723	42.43	130	326	19.13	124
172	1,933	50.39	289	882	22.99	357
69	480	68.09	142	192	27.23	69
104	824	26.59	165	349	11.26	91
144	1,556	26.32	211	799	13.52	368
174	2,574	45.15	277	1,389	24.36	620
160	2,055	30.64	245	1,056	15.75	396
135	1,597	20.40	214	827	10.56	422

## B - 6 産業別年齢別就業者数(平成27年国勢調査)

区 分	総 数	農業、 林業	漁業	鉱業、採石 業、砂利採 取業	建設業	製造業	電気・ガス ・熱供給・ 水道業	情報 通信業	運輸業、 郵便業	卸売業、 小売業
総 数	153,125	1,629	95	16	9,308	25,212	959	3,211	6,255	23,986
15～19歳	2,241	14	-	-	82	244	5	2	39	610
20～24歳	9,071	26	-	-	314	1,127	46	171	213	1,931
25～29歳	12,051	45	-	1	474	1,872	61	309	430	2,026
30～34歳	13,251	54	8	2	672	2,435	56	317	587	2,025
35～39歳	16,214	101	5	1	1,029	3,063	99	493	640	2,341
40～44歳	20,462	91	7	6	1,535	3,907	141	498	869	3,077
45～49歳	18,162	85	4	1	1,182	3,629	148	462	732	2,681
50～54歳	17,256	63	5	1	931	3,238	158	379	771	2,562
55～59歳	14,948	79	16	-	842	2,408	153	277	691	2,247
60～64歳	12,763	176	16	-	961	1,760	68	186	613	2,059
65～69歳	9,720	325	17	1	814	926	23	80	477	1,421
70～74歳	4,118	248	11	2	313	364	1	24	146	590
75～79歳	1,799	169	5	1	105	159	-	10	42	279
80～84歳	763	106	-	-	40	57	-	2	4	108
85歳以上	306	47	1	-	14	23	-	1	1	29
平均年齢	46.3	61.6	58.3	48.6	48.5	45.2	46.3	43.5	47.5	45.3
(再掲)65歳以上	16,706	895	34	4	1,286	1,529	24	117	670	2,427
(再掲)65～74歳	13,838	573	28	3	1,127	1,290	24	104	623	2,011
(再掲)75歳以上	2,868	322	6	1	159	239	0	13	47	416
男	86,049	1,140	60	10	7,793	18,890	859	2,385	5,197	11,098
15～19歳	1,148	13	-	-	76	190	5	1	31	262
20～24歳	4,382	22	-	-	261	775	44	100	139	820
25～29歳	6,340	34	-	-	391	1,378	46	200	330	899
30～34歳	7,501	43	5	2	562	1,833	49	210	469	985
35～39歳	9,258	83	4	-	856	2,263	88	370	532	1,160
40～44歳	11,450	71	4	3	1,271	2,936	121	365	703	1,427
45～49歳	9,743	60	3	1	967	2,703	130	351	590	1,187
50～54歳	9,529	40	4	1	783	2,501	148	305	646	1,055
55～59歳	8,489	51	9	-	713	1,842	142	237	598	942
60～64歳	7,764	101	9	-	825	1,356	65	146	553	968
65～69歳	6,028	231	11	1	703	681	21	71	430	775
70～74歳	2,641	172	8	1	261	268	-	20	136	381
75～79歳	1,122	112	2	1	80	112	-	8	36	166
80～84歳	485	80	-	-	33	40	-	1	3	59
85歳以上	169	27	1	-	11	12	-	-	1	12
平均年齢	47.0	60.7	58.1	50.9	48.5	45.3	46.6	44.6	48.2	45.9
(再掲)65歳以上	10,445	622	22	3	1,088	1,113	21	100	606	1,393
(再掲)65～74歳	8,669	403	19	2	964	949	21	91	566	1,156
(再掲)75歳以上	1,776	219	3	1	124	164	0	9	40	237
女	67,076	489	35	6	1,515	6,322	100	826	1,058	12,888
15～19歳	1,093	1	-	-	6	54	-	1	8	348
20～24歳	4,689	4	-	-	53	352	2	71	74	1,111
25～29歳	5,711	11	-	1	83	494	15	109	100	1,127
30～34歳	5,750	11	3	-	110	602	7	107	118	1,040
35～39歳	6,956	18	1	1	173	800	11	123	108	1,181
40～44歳	9,012	20	3	3	264	971	20	133	166	1,650
45～49歳	8,419	25	1	-	215	926	18	111	142	1,494
50～54歳	7,727	23	1	-	148	737	10	74	125	1,507
55～59歳	6,459	28	7	-	129	566	11	40	93	1,305
60～64歳	4,999	75	7	-	136	404	3	40	60	1,091
65～69歳	3,692	94	6	-	111	245	2	9	47	646
70～74歳	1,477	76	3	1	52	96	1	4	10	209
75～79歳	677	57	3	-	25	47	-	2	6	113
80～84歳	278	26	-	-	7	17	-	1	1	49
85歳以上	137	20	-	-	3	11	-	1	-	17
平均年齢	45.4	63.7	58.8	44.7	48.1	44.8	43.6	40.6	43.9	44.7
(再掲)65歳以上	6,261	273	12	1	198	416	3	17	64	1,034
(再掲)65～74歳	5,169	170	9	1	163	341	3	13	57	855
(再掲)75歳以上	1,092	103	3	-	35	75	-	4	7	179

資料：総務省統計局「国勢調査報告」

注) 就業者数は15歳以上である。

## B - 6 (続)

(単位：人)

金融業、 保険業	不動産業、物 品賃貸業	学術研究、 専門・技術 サービス業	宿泊業、飲食 サービス業	生活関連 サービス業、 娯楽業	教育、学習 支援業	医療、福祉	複合サー ビス事業	サービス業 (他に分類さ れないもの)	公務(他に分 類されるもの を除く)	分類不能の 産業
4,270	2,989	5,920	9,371	5,377	9,732	20,692	808	9,306	6,436	7,553
5	8	5	684	85	148	48	1	44	20	197
260	124	145	1,181	482	602	1,199	42	299	318	591
428	168	404	637	501	827	1,958	76	489	651	694
427	206	510	643	458	787	2,005	84	613	644	718
443	233	658	831	517	870	2,409	100	809	727	845
558	296	854	1,061	587	1,161	2,769	142	1,053	898	952
538	275	712	939	503	1,179	2,532	119	883	831	727
616	272	644	803	499	1,322	2,446	105	921	906	614
484	287	565	724	484	1,317	2,099	67	979	817	412
314	376	545	738	475	810	1,541	57	1,220	415	433
130	374	519	712	417	483	1,118	12	1,206	172	493
45	184	227	258	226	146	396	1	520	32	384
18	96	83	114	105	47	119	1	179	2	265
3	51	36	35	29	27	36	1	68	3	157
1	39	13	11	9	6	17	-	23	-	71
44.8	44.4	48.7	43.4	46.2	46.0	45.4	43.6	51.5	44.4	46.3
197	744	878	1,130	786	709	1,686	15	1,996	209	1,370
175	558	746	970	643	629	1,514	13	1,726	204	877
22	186	132	160	143	80	172	2	270	5	493
2,024	1,898	3,906	3,598	2,257	4,435	5,590	505	5,567	4,679	4,158
2	5	3	289	30	84	13	-	30	15	99
84	55	62	552	179	270	260	18	169	259	313
155	92	216	282	202	340	567	42	289	489	388
184	133	299	298	219	334	613	55	382	444	382
203	151	410	344	217	345	703	75	481	503	470
267	190	506	357	249	432	676	101	604	616	551
241	166	444	298	205	412	506	61	458	571	389
287	144	425	286	198	584	529	67	513	656	357
268	184	421	235	170	657	519	40	571	635	255
231	266	402	249	208	514	485	38	797	331	220
64	276	412	253	206	316	433	6	762	132	244
23	128	192	91	104	102	192	-	332	24	206
12	64	69	47	51	23	70	1	115	1	152
3	26	34	14	14	19	15	1	46	3	94
-	18	11	3	5	3	9	-	18	-	38
46.8	53.3	50.6	41.7	46.8	47.7	46.4	43.8	52.0	44.6	46.4
102	512	718	408	380	463	719	8	1,273	160	734
87	404	604	344	310	418	625	6	1,094	156	450
15	108	114	64	70	45	94	2	179	4	284
2,246	1,091	2,014	5,773	3,120	5,297	15,102	303	3,739	1,757	3,395
3	3	2	395	55	64	35	1	14	5	98
176	69	83	629	303	332	939	24	130	59	278
273	76	188	355	299	487	1,391	34	200	162	306
243	73	211	345	239	453	1,392	29	231	200	336
240	82	248	487	300	525	1,706	25	328	224	375
291	106	348	704	338	729	2,093	41	449	282	401
297	109	268	641	298	767	2,026	58	425	260	338
329	128	219	517	301	738	1,917	38	408	250	257
216	103	144	489	314	660	1,580	27	408	182	157
83	110	143	489	267	296	1,056	19	423	84	213
66	98	107	459	211	167	685	6	444	40	249
22	56	35	167	122	44	204	1	188	8	178
6	32	14	67	54	24	49	-	64	1	113
-	25	2	21	15	8	21	-	22	-	63
1	21	2	8	4	3	8	-	5	-	33
42.9	50.8	45.0	44.6	45.8	44.6	45.0	43.2	50.8	44.0	46.2
95	232	160	722	406	246	967	7	723	49	636
88	154	142	626	333	211	889	7	632	48	427
7	78	18	96	73	35	78	-	91	1	209

## B - 7 統計区別産業別就業者数(平成27年国勢調査)

区 分	総 数			小 松			木 戸		
	計	男	女	計	男	女	計	男	女
就業者総数	153,125	86,049	67,076	1,903	1,064	839	2,044	1,105	939
第1次産業	1,724	1,200	524	70	47	23	110	76	34
農業	1,541	1,068	473	63	42	21	107	73	34
林業	88	72	16	1	1	-	2	2	-
漁業	95	60	35	6	4	2	1	1	-
第2次産業	34,536	26,693	7,843	418	307	111	410	306	104
鉱業、採石業、砂利採取業	16	10	6	-	-	-	-	-	-
建設業	9,308	7,793	1,515	136	115	21	137	110	27
製造業	25,212	18,890	6,322	282	192	90	273	196	77
第3次産業	116,865	58,156	58,709	1,331	661	670	1,446	686	760
電気・ガス・熱供給・水道業	959	859	100	14	14	-	9	9	-
情報通信業	3,211	2,385	826	30	27	3	34	26	8
運輸業、郵便業	6,255	5,197	1,058	52	46	6	61	48	13
卸売業、小売業	23,986	11,098	12,888	271	135	136	313	146	167
金融業、保険業	4,270	2,024	2,246	35	18	17	30	11	19
不動産業、物品賃貸業	2,989	1,898	1,091	30	21	9	50	32	18
学術研究、専門・技術サービス業	5,920	3,906	2,014	81	59	22	69	44	25
宿泊業、飲食サービス業	9,371	3,598	5,773	164	58	106	114	40	74
生活関連サービス業、娯楽業	5,377	2,257	3,120	76	23	53	92	35	57
教育、学習支援業	9,732	4,435	5,297	128	57	71	145	63	82
医療、福祉	20,692	5,590	15,102	263	70	193	292	73	219
複合サービス事業	808	505	303	23	20	3	28	19	9
サービス業(他に分類されないもの)	9,306	5,567	3,739	104	61	43	122	79	43
公務(他に分類されるものを除く)	6,436	4,679	1,757	60	52	8	87	61	26
分類不能	7,553	4,158	3,395	84	49	35	78	37	41

区 分	真 野			真 野 北			堅 田		
	計	男	女	計	男	女	計	男	女
就業者総数	3,512	1,977	1,535	2,987	1,620	1,367	8,857	4,984	3,873
第1次産業	89	62	27	17	14	3	149	93	56
農業	86	59	27	16	14	2	78	52	26
林業	2	2	-	1	-	1	1	1	-
漁業	1	1	-	-	-	-	70	40	30
第2次産業	756	545	211	563	420	143	1,984	1,542	442
鉱業、採石業、砂利採取業	1	1	-	-	-	-	-	-	-
建設業	243	200	43	144	114	30	633	535	98
製造業	512	344	168	419	306	113	1,351	1,007	344
第3次産業	2,495	1,273	1,222	2,288	1,128	1,160	6,264	3,098	3,166
電気・ガス・熱供給・水道業	24	21	3	26	24	2	38	37	1
情報通信業	71	59	12	66	52	14	142	104	38
運輸業、郵便業	162	143	19	142	123	19	356	305	51
卸売業、小売業	586	270	316	530	215	315	1,539	705	834
金融業、保険業	83	43	40	83	40	43	207	85	122
不動産業、物品賃貸業	62	40	22	60	39	21	178	117	61
学術研究、専門・技術サービス業	111	74	37	129	86	43	330	215	115
宿泊業、飲食サービス業	232	95	137	139	57	82	605	238	367
生活関連サービス業、娯楽業	130	57	73	115	45	70	351	151	200
教育、学習支援業	204	90	114	231	118	113	456	218	238
医療、福祉	458	114	344	439	108	331	1,131	300	831
複合サービス事業	31	22	9	22	12	10	69	39	30
サービス業(他に分類されないもの)	207	138	69	181	112	69	542	345	197
公務(他に分類されるものを除く)	134	107	27	125	97	28	320	239	81
分類不能	172	97	75	119	58	61	460	251	209

資料：総務省統計局「国勢調査報告」

注1) 統計区と小学校の通学区域は一致しない場合がある。

2) 就業者数は15歳以上である。

## B - 7 (続)

和 邇			小 野			葛 川			伊 香 立		
計	男	女	計	男	女	計	男	女	計	男	女
4,044	2,207	1,837	1,668	946	722	87	50	37	1,201	690	511
70	50	20	11	10	1	11	9	2	80	56	24
63	45	18	9	8	1	-	-	-	78	54	24
1	1	-	2	2	-	11	9	2	2	2	-
6	4	2	-	-	-	-	-	-	-	-	-
834	617	217	330	255	75	7	6	1	305	225	80
-	-	-	-	-	-	-	-	-	-	-	-
282	239	43	87	77	10	2	1	1	124	107	17
552	378	174	243	178	65	5	5	-	181	118	63
2,937	1,436	1,501	1,278	662	616	58	30	28	738	368	370
38	37	1	11	10	1	-	-	-	4	3	1
77	56	21	37	28	9	-	-	-	15	12	3
146	124	22	52	48	4	1	1	-	43	39	4
661	291	370	252	112	140	9	6	3	151	73	78
94	43	51	60	28	32	-	-	-	26	13	13
58	41	17	37	26	11	-	-	-	5	3	2
139	95	44	84	55	29	4	3	1	28	20	8
264	108	156	81	34	47	12	7	5	66	18	48
150	62	88	72	37	35	1	-	1	39	18	21
259	116	143	158	73	85	3	2	1	59	23	36
620	144	476	241	74	167	13	2	11	157	42	115
28	22	6	13	6	7	3	2	1	8	7	1
228	157	71	106	70	36	9	6	3	102	72	30
175	140	35	74	61	13	3	1	2	35	25	10
203	104	99	49	19	30	11	5	6	78	41	37

仰 木			仰木の里			仰木の里東			雄 琴		
計	男	女	計	男	女	計	男	女	計	男	女
1,006	550	456	2,048	1,121	927	2,446	1,377	1,069	3,551	2,024	1,527
86	57	29	8	5	3	8	6	2	66	50	16
83	55	28	7	4	3	8	6	2	62	46	16
3	2	1	1	1	-	-	-	-	2	2	-
-	-	-	-	-	-	-	-	-	2	2	-
198	146	52	363	298	65	504	390	114	754	599	155
-	-	-	-	-	-	-	-	-	-	-	-
89	72	17	83	71	12	178	150	28	255	216	39
109	74	35	280	227	53	326	240	86	499	383	116
632	294	338	1,624	791	833	1,849	939	910	2,529	1,268	1,261
5	3	2	15	15	-	31	26	5	24	24	-
7	6	1	56	48	8	68	54	14	75	54	21
39	33	6	65	55	10	83	68	15	150	126	24
145	69	76	319	120	199	312	141	171	511	257	254
22	12	10	81	29	52	72	35	37	83	40	43
11	7	4	40	29	11	49	30	19	58	27	31
28	15	13	109	74	35	95	68	27	113	70	43
62	15	47	111	34	77	136	51	85	365	145	220
34	14	20	61	21	40	78	33	45	163	85	78
50	19	31	199	101	98	254	140	114	196	83	113
107	24	83	309	80	229	357	76	281	455	138	317
12	8	4	9	6	3	12	8	4	17	10	7
71	46	25	141	98	43	118	74	44	191	113	78
39	23	16	109	81	28	184	135	49	128	96	32
90	53	37	53	27	26	85	42	43	202	107	95

## B - 7 (続)

区 分	日吉台			坂 本			下 阪 本		
	計	男	女	計	男	女	計	男	女
就業者総数	1,389	763	626	4,210	2,363	1,847	4,708	2,702	2,006
第1次産業	7	5	2	47	40	7	40	28	12
農業	7	5	2	45	38	7	40	28	12
林業	-	-	-	1	1	-	-	-	-
漁業	-	-	-	1	1	-	-	-	-
第2次産業	243	176	67	911	723	188	1,084	885	199
鉱業, 採石業, 砂利採取業	-	-	-	1	1	-	-	-	-
建設業	60	50	10	477	394	83	381	321	60
製造業	183	126	57	433	328	105	703	564	139
第3次産業	1,092	558	534	2,993	1,455	1,538	3,337	1,645	1,692
電気・ガス・熱供給・水道業	8	6	2	22	19	3	40	34	6
情報通信業	42	28	14	65	43	22	79	64	15
運輸業, 郵便業	48	40	8	176	151	25	184	155	29
卸売業, 小売業	227	102	125	646	310	336	712	337	375
金融業, 保険業	41	20	21	100	43	57	142	71	71
不動産業, 物品賃貸業	25	15	10	59	39	20	81	50	31
学術研究, 専門・技術サービス業	83	55	28	161	94	67	171	113	58
宿泊業, 飲食サービス業	88	41	47	296	118	178	342	117	225
生活関連サービス業, 娯楽業	55	23	32	145	58	87	141	63	78
教育, 学習支援業	138	78	60	216	96	120	259	106	153
医療, 福祉	190	56	134	596	145	451	627	168	459
複合サービス事業	7	4	3	21	14	7	27	20	7
サービス業(他に分類されないもの)	98	66	32	360	239	121	306	190	116
公務(他に分類されるものを除く)	42	24	18	130	86	44	226	157	69
分類不能	47	24	23	259	145	114	247	144	103

区 分	長 等			逢 坂			中 央		
	計	男	女	計	男	女	計	男	女
就業者総数	5,708	3,155	2,553	3,861	2,095	1,766	2,451	1,310	1,141
第1次産業	29	21	8	16	13	3	4	3	1
農業	27	19	8	12	11	1	3	2	1
林業	2	2	-	4	2	2	1	1	-
漁業	-	-	-	-	-	-	-	-	-
第2次産業	906	703	203	714	549	165	392	287	105
鉱業, 採石業, 砂利採取業	-	-	-	-	-	-	1	1	-
建設業	240	204	36	160	130	30	75	61	14
製造業	666	499	167	554	419	135	316	225	91
第3次産業	4,480	2,283	2,197	2,989	1,464	1,525	1,914	945	969
電気・ガス・熱供給・水道業	31	22	9	21	19	2	12	10	2
情報通信業	157	118	39	126	89	37	100	76	24
運輸業, 郵便業	179	144	35	118	88	30	62	45	17
卸売業, 小売業	931	469	462	591	282	309	415	201	214
金融業, 保険業	230	119	111	161	77	84	95	54	41
不動産業, 物品賃貸業	167	110	57	83	54	29	56	27	29
学術研究, 専門・技術サービス業	233	152	81	210	144	66	116	75	41
宿泊業, 飲食サービス業	350	138	212	207	85	122	133	53	80
生活関連サービス業, 娯楽業	200	79	121	116	46	70	96	42	54
教育, 学習支援業	385	173	212	276	115	161	152	64	88
医療, 福祉	816	233	583	540	167	373	359	108	251
複合サービス事業	22	14	8	16	11	5	5	4	1
サービス業(他に分類されないもの)	338	181	157	266	138	128	154	89	65
公務(他に分類されるものを除く)	441	331	110	258	149	109	159	97	62
分類不能	293	148	145	142	69	73	141	75	66

資料：総務省統計局「国勢調査報告」

注1) 統計区と小学校の通学区域は一致しない場合がある。

2) 就業者数は15歳以上である。



## B - 7 (続)

唐 崎			滋 賀			山中比叡平			藤 尾		
計	男	女	計	男	女	計	男	女	計	男	女
7,344	4,140	3,204	7,370	4,095	3,275	1,271	706	565	2,356	1,336	1,020
73	51	22	38	29	9	12	8	4	16	13	3
70	48	22	37	28	9	12	8	4	15	12	3
3	3	-	1	1	-	-	-	-	1	1	-
-	-	-	-	-	-	-	-	-	-	-	-
1,350	1,059	291	1,286	1,020	266	248	178	70	520	374	146
-	-	-	4	2	2	-	-	-	-	-	-
552	474	78	461	390	71	102	80	22	203	167	36
798	585	213	821	628	193	146	98	48	317	207	110
5,559	2,830	2,729	5,726	2,862	2,864	960	490	470	1,694	867	827
42	34	8	43	35	8	4	4	-	7	5	2
130	85	45	187	148	39	30	25	5	51	34	17
306	265	41	315	267	48	53	43	10	124	110	14
1,165	511	654	1,206	579	627	194	79	115	392	194	198
175	72	103	225	123	102	20	7	13	68	27	41
112	64	48	218	132	86	29	20	9	54	38	16
253	174	79	292	186	106	77	49	28	99	66	33
511	206	305	494	194	300	90	32	58	172	69	103
286	113	173	288	121	167	26	11	15	84	37	47
371	176	195	476	221	255	175	101	74	114	49	65
1,043	253	790	1,081	303	778	178	63	115	300	99	201
37	19	18	38	22	16	1	1	-	15	8	7
448	281	167	490	280	210	62	46	16	168	101	67
680	577	103	373	251	122	21	9	12	46	30	16
362	200	162	320	184	136	51	30	21	126	82	44

平 野			膳 所			富 士 見			晴 嵐		
計	男	女	計	男	女	計	男	女	計	男	女
7,355	4,127	3,228	6,834	3,783	3,051	4,961	2,956	2,005	8,185	4,610	3,575
15	12	3	22	22	-	18	13	5	43	29	14
11	9	2	12	12	-	17	12	5	38	24	14
3	2	1	9	9	-	1	1	-	4	4	-
1	1	-	1	1	-	-	-	-	1	1	-
1,397	1,113	284	1,352	1,051	301	1,620	1,335	285	2,157	1,662	495
-	-	-	-	-	-	-	-	-	1	-	1
288	243	45	310	258	52	305	266	39	446	370	76
1,109	870	239	1,042	793	249	1,315	1,069	246	1,710	1,292	418
5,596	2,815	2,781	5,154	2,542	2,612	3,162	1,524	1,638	5,491	2,642	2,849
44	40	4	36	31	5	28	25	3	44	38	6
219	164	55	133	99	34	115	81	34	222	154	68
415	343	72	287	236	51	199	168	31	287	233	54
1,069	508	561	1,133	519	614	717	335	382	1,196	563	633
338	177	161	192	91	101	99	44	55	248	120	128
147	94	53	156	86	70	67	39	28	162	102	60
328	217	111	309	197	112	282	198	84	306	200	106
373	142	231	424	152	272	296	106	190	508	204	304
244	90	154	240	115	125	135	45	90	288	106	182
567	249	318	428	201	227	232	93	139	484	224	260
1,006	284	722	940	278	662	589	137	452	982	239	743
37	22	15	32	17	15	17	10	7	36	15	21
428	236	192	547	322	225	273	164	109	432	244	188
381	249	132	297	198	99	113	79	34	296	200	96
347	187	160	306	168	138	161	84	77	494	277	217

B - 7 (続)

区 分	石 山			南 郷			大 石		
	計	男	女	計	男	女	計	男	女
就業者総数	4,594	2,531	2,063	4,047	2,256	1,791	2,295	1,298	997
第1次産業	41	27	14	48	32	16	35	27	8
農業	36	23	13	44	30	14	30	22	8
林業	5	4	1	4	2	2	4	4	-
漁業	-	-	-	-	-	-	1	1	-
第2次産業	1,066	810	256	966	723	243	735	541	194
鉱業, 採石業, 砂利採取業	1	1	-	2	2	-	-	-	-
建設業	305	261	44	302	239	63	188	157	31
製造業	760	548	212	662	482	180	547	384	163
第3次産業	3,202	1,521	1,681	2,845	1,402	1,443	1,423	674	749
電気・ガス・熱供給・水道業	31	27	4	80	76	4	10	10	-
情報通信業	73	54	19	61	47	14	22	16	6
運輸業, 郵便業	232	193	39	197	156	41	128	114	14
卸売業, 小売業	733	315	418	605	300	305	363	160	203
金融業, 保険業	130	43	87	113	41	72	28	13	15
不動産業, 物品賃貸業	87	51	36	71	49	22	22	17	5
学術研究, 専門・技術サービス業	146	96	50	148	98	50	55	37	18
宿泊業, 飲食サービス業	316	119	197	232	75	157	109	32	77
生活関連サービス業, 娯楽業	143	54	89	117	50	67	98	43	55
教育, 学習支援業	260	113	147	282	114	168	95	45	50
医療, 福祉	546	134	412	549	155	394	317	71	246
複合サービス事業	17	11	6	20	15	5	12	8	4
サービス業(他に分類されないもの)	322	175	147	259	150	109	123	77	46
公務(他に分類されるものを除く)	166	136	30	111	76	35	41	31	10
分類不能	285	173	112	188	99	89	102	56	46

区 分	瀬 田 南			瀬 田 東			瀬 田 北		
	計	男	女	計	男	女	計	男	女
就業者総数	6,244	3,462	2,782	7,022	3,994	3,028	8,349	4,719	3,630
第1次産業	36	28	8	50	33	17	79	42	37
農業	30	25	5	47	33	14	79	42	37
林業	4	2	2	3	-	3	-	-	-
漁業	2	1	1	-	-	-	-	-	-
第2次産業	1,546	1,190	356	1,854	1,432	422	1,982	1,563	419
鉱業, 採石業, 砂利採取業	4	1	3	1	1	-	-	-	-
建設業	386	321	65	338	286	52	344	295	49
製造業	1,156	868	288	1,515	1,145	370	1,638	1,268	370
第3次産業	4,355	2,071	2,284	4,811	2,347	2,464	5,764	2,812	2,952
電気・ガス・熱供給・水道業	27	25	2	29	29	-	47	40	7
情報通信業	107	82	25	136	107	29	159	113	46
運輸業, 郵便業	312	258	54	240	191	49	288	225	63
卸売業, 小売業	1,010	482	528	1,096	492	604	1,431	627	804
金融業, 保険業	125	59	66	216	106	110	220	115	105
不動産業, 物品賃貸業	128	89	39	161	105	56	200	128	72
学術研究, 専門・技術サービス業	203	127	76	243	138	105	305	211	94
宿泊業, 飲食サービス業	348	122	226	378	158	220	524	224	300
生活関連サービス業, 娯楽業	253	100	153	223	91	132	270	121	149
教育, 学習支援業	398	168	230	477	224	253	537	231	306
医療, 福祉	836	195	641	952	272	680	1,079	326	753
複合サービス事業	25	14	11	36	26	10	31	20	11
サービス業(他に分類されないもの)	419	232	187	418	249	169	424	246	178
公務(他に分類されるものを除く)	164	118	46	206	159	47	249	185	64
分類不能	307	173	134	307	182	125	524	302	222

資料：総務省統計局「国勢調査報告」

注1) 統計区と小学校の通学区域は一致しない場合がある。

2) 就業者数は15歳以上である。

## B - 7 (続)

田 上			上 田 上			青 山			瀬 田		
計	男	女	計	男	女	計	男	女	計	男	女
5,084	2,847	2,237	965	544	421	4,353	2,577	1,776	6,815	3,965	2,850
131	83	48	68	46	22	36	26	10	45	34	11
124	76	48	67	45	22	35	26	9	43	32	11
6	6	-	-	-	-	1	-	1	2	2	-
1	1	-	1	1	-	-	-	-	-	-	-
1,470	1,093	377	247	174	73	1,271	1,004	267	1,793	1,392	401
-	-	-	-	-	-	-	-	-	-	-	-
431	364	67	49	39	10	147	115	32	365	301	64
1,039	729	310	198	135	63	1,124	889	235	1,428	1,091	337
3,239	1,536	1,703	588	290	298	2,898	1,468	1,430	4,571	2,321	2,250
28	27	1	5	5	-	38	33	5	43	42	1
75	62	13	10	6	4	105	66	39	129	98	31
318	257	61	38	33	5	102	74	28	295	249	46
796	341	455	142	76	66	500	217	283	1,117	559	558
95	39	56	17	9	8	128	69	59	188	88	100
80	54	26	18	12	6	50	32	18	118	79	39
135	87	48	26	17	9	203	150	53	216	147	69
245	76	169	43	12	31	154	56	98	387	167	220
170	68	102	41	21	20	128	73	55	228	106	122
180	81	99	62	26	36	444	204	240	382	180	202
644	141	503	102	26	76	711	272	439	867	220	647
37	23	14	9	5	4	10	3	7	25	18	7
320	194	126	49	26	23	146	77	69	334	193	141
116	86	30	26	16	10	179	142	37	242	175	67
244	135	109	62	34	28	148	79	69	406	218	188

## B - 8 国勢調査人口等基本集計比較

各年10月1日

区		分	単位	平成17年	22	27
人口総数	大津市(現市域)		人	323,719	337,634	340,973
	大津市(合併前)			301,672	315,273	319,148
	旧志賀町			22,047	22,361	21,825
前回国勢調査からの人口増減数	大津市(現市域)		人	13,926	13,915	3,339
	大津市(合併前)			13,432	13,601	3,875
	旧志賀町			494	314	△ 536
前回国勢調査からの人口増減率	大津市(現市域)		%	4.5	4.3	1.0
	大津市(合併前)			4.7	4.5	1.2
	旧志賀町			2.3	1.4	△ 2.4
人口(男)	大津市(現市域)		人	156,881	163,250	164,799
	大津市(合併前)			146,353	152,570	154,378
	旧志賀町			10,528	10,680	10,421
人口(女)	大津市(現市域)		人	166,838	174,384	176,174
	大津市(合併前)			155,319	162,703	164,770
	旧志賀町			11,519	11,681	11,404
性比 (女性100人に対する男性の数)	大津市(現市域)		人	94.0	93.6	93.5
	大津市(合併前)			94.2	93.8	93.7
	旧志賀町			91.4	91.4	91.4
年齢別人口	15歳未満	大津市(現市域)	人	49,206	49,390	47,815
		大津市(合併前)		45,994	46,421	45,245
		旧志賀町		3,212	2,969	2,570
	15~64歳	大津市(現市域)	人	217,594	216,319	207,110
		大津市(合併前)		203,257	202,615	194,724
		旧志賀町		14,337	13,704	12,386
	65歳以上人口	大津市(現市域)	人	56,681	68,825	83,118
		大津市(合併前)		52,212	63,244	76,392
		旧志賀町		4,469	5,581	6,726
年齢別割合	15歳未満	大津市(現市域)	%	15.2	14.8	14.1
		大津市(合併前)		15.3	14.9	14.3
		旧志賀町		14.6	13.3	11.9
	15~64歳	大津市(現市域)	%	67.3	64.7	61.3
		大津市(合併前)		67.4	64.9	61.6
		旧志賀町		65.1	61.6	57.1
	65歳以上人口	大津市(現市域)	%	17.5	20.6	24.6
		大津市(合併前)		17.3	20.3	24.1
		旧志賀町		20.3	25.1	31.0
外国人人口	大津市(現市域)		人	3,591	3,626	3,167
	大津市(合併前)			3,482	...	...
	旧志賀町			109	...	...
平均年齢	大津市(現市域)		歳	...	43.4	44.9
	大津市(合併前)			41.5	43.2	44.7
	旧志賀町			43.9	46.4	48.8
一般世帯数	大津市(現市域)		世帯	118,124	130,157	135,957
	大津市(合併前)			111,004	122,419	127,918
	旧志賀町			7,120	7,738	8,039
一般世帯の1世帯あたりの人員	大津市(現市域)		人	2.70	2.55	2.46
	大津市(合併前)			2.67	2.54	2.45
	旧志賀町			3.06	2.86	2.67

資料：総務省統計局「国勢調査報告」

注1) 総数には「不詳」を含むため、内訳を合計しても総数に一致しない。

2) 国勢調査では、世帯を「一般世帯」と「施設等の世帯」に区分している。

## B - 9 流出入人口(平成27年国勢調査)

(単位：人)

区 分	流 入	流 出
夜間人口	340,973	
昼間人口	310,543	
県内計(A)	28,196	28,754
彦根市	1,253	1,043
長浜市	707	185
近江八幡市	1,682	855
草津市	9,184	13,784
守山市	3,839	3,265
栗東市	2,875	3,435
甲賀市	1,489	1,100
野洲市	1,720	1,623
湖南市	1,168	902
高島市	1,938	1,399
東近江市	1,287	605
米原市	354	103
日野町	150	84
竜王町	221	247
愛荘町	175	75
豊郷町	50	20
甲良町	45	12
多賀町	59	17
県外計(B)	16,159	46,031
東京都	55	437
福井県	64	104
岐阜県	56	71
愛知県	96	259
三重県	152	132
京都府	10,351	33,062
(うち京都市)	(7,754)	(29,444)
大阪府	3,616	10,198
(うち大阪市)	(627)	(6,655)
兵庫県	903	901
(うち神戸市)	(231)	(406)
奈良県	488	293
その他道県	378	574
総数(A+B)	44,355	74,785
内訳		
就業者	36,031	64,932
通学者	8,324	9,853

資料：総務省統計局「国勢調査報告」

注) 夜間・昼間人口には不詳を含む。

## B - 10 人口構成の推移

(単位：人・%)

区 分	年少人口	構成比	生産年齢人口	構成比	老年人口	構成比	総 数
平成 2 年	55,363	20.0	192,375	69.4	28,785	10.4	277,290
7	52,159	17.6	206,010	69.7	37,321	12.6	295,574
12	50,182	16.2	212,969	68.7	46,583	15.0	309,793
17	49,206	15.2	217,594	67.3	56,681	17.5	323,719
22	49,390	14.8	216,319	64.7	68,825	20.6	337,634
27	47,815	14.1	207,110	61.3	83,118	24.6	340,973

資料：総務省統計局「国勢調査報告」

注1) 総数には年齢不詳を含む。

2) 年少人口とは0~14歳、生産年齢人口とは15~64歳、老年人口とは65歳以上をいう。

3) 旧志賀町を含む。

## B - 1 1 将来推計人口

(単位：人)

区 分	2025年	2030年	2035年	2040年	2045年	2050年	2055年
合 計	340,071	334,842	327,776	319,176	311,158	303,245	294,020
0～4 歳	13,328	13,305	13,255	13,209	13,686	14,086	13,469
5～9	14,474	13,864	13,840	13,789	13,742	14,238	14,653
10～14	16,414	14,700	14,081	14,057	14,005	13,957	14,461
15～19	16,703	16,427	14,711	14,093	14,068	14,017	13,969
20～24	17,303	16,703	16,429	14,714	14,096	14,071	14,019
25～29	15,490	15,307	14,779	14,532	13,018	12,470	12,448
30～34	14,416	15,054	14,878	14,365	14,126	12,654	12,122
35～39	17,314	14,687	15,340	15,160	14,639	14,396	12,895
40～44	20,606	17,597	14,927	15,594	15,412	14,882	14,636
45～49	23,922	20,597	17,592	14,926	15,595	15,414	14,884
50～54	27,879	23,811	20,507	17,520	14,868	15,534	15,353
55～59	23,573	27,659	23,634	20,359	17,396	14,765	15,425
60～64	21,742	23,296	27,346	23,382	20,148	17,215	14,614
65～69	19,827	21,350	22,902	26,904	23,022	19,837	16,947
70～74	21,238	19,086	20,583	22,111	26,000	22,253	19,171
75～79	22,560	19,720	17,788	19,235	20,718	24,354	20,853
80～84	16,014	19,921	17,535	15,930	17,312	18,654	21,912
85～89	9,850	12,698	16,025	14,264	13,111	14,233	15,347
90～	7,417	9,060	11,624	15,032	16,195	16,215	16,842

区 分	2025年	2030年	2035年	2040年	2045年	2050年	2055年
総人口指数	99.43	97.90	95.83	93.32	90.97	88.66	85.96
年少人口割合(%)	13.0	12.5	12.6	12.9	13.3	13.9	14.5
生産年齢人口割合(%)	58.5	57.1	55.0	51.6	49.3	48.0	47.7
老年人口割合(%)	28.5	30.4	32.5	35.6	37.4	38.1	37.8
75歳以上人口割合(%)	16.4	18.3	19.2	20.2	21.6	24.2	25.5

資料：政策調整部企画調整課

注1) コーホート要因法にて推計している。

2) 総人口指数の基準年は、2015年を基準としている。

3) 年少人口とは0～14歳、生産年齢人口とは15～64歳、老年人口とは65歳以上をいう。

## B - 1 2 年齢別男女別人口(住民基本台帳人口)

令和2年4月1日現在  
(単位：人)

区 分	総 数	男	女	区 分	総 数	男	女
総 数	343,550	165,882	177,668				
0～4歳	14,231	7,261	6,970	50～54歳	23,775	11,626	12,149
0	2,500	1,304	1,196	50	5,046	2,499	2,547
1	2,811	1,466	1,345	51	5,178	2,532	2,646
2	2,812	1,395	1,417	52	4,965	2,443	2,522
3	2,974	1,520	1,454	53	4,171	2,020	2,151
4	3,134	1,576	1,558	54	4,415	2,132	2,283
5～9歳	15,866	8,188	7,678	55～59歳	22,000	10,796	11,204
5	3,099	1,611	1,488	55	4,656	2,266	2,390
6	3,189	1,653	1,536	56	4,631	2,293	2,338
7	3,161	1,595	1,566	57	4,359	2,138	2,221
8	3,199	1,629	1,570	58	4,195	2,071	2,124
9	3,218	1,700	1,518	59	4,159	2,028	2,131
10～14歳	16,482	8,417	8,065	60～64歳	20,208	9,779	10,429
10	3,260	1,669	1,591	60	4,093	1,959	2,134
11	3,290	1,669	1,621	61	4,180	2,025	2,155
12	3,357	1,682	1,675	62	3,977	1,920	2,057
13	3,379	1,756	1,623	63	3,968	1,939	2,029
14	3,196	1,641	1,555	64	3,990	1,936	2,054
15～19歳	17,316	8,831	8,485	65～69歳	21,959	10,623	11,336
15	3,311	1,661	1,650	65	4,032	1,892	2,140
16	3,464	1,771	1,693	66	4,000	1,941	2,059
17	3,510	1,799	1,711	67	4,337	2,119	2,218
18	3,490	1,826	1,664	68	4,541	2,204	2,337
19	3,541	1,774	1,767	69	5,049	2,467	2,582
20～24歳	16,820	8,506	8,314	70～74歳	24,180	11,365	12,815
20	3,564	1,821	1,743	70	5,391	2,529	2,862
21	3,673	1,880	1,793	71	5,823	2,731	3,092
22	3,324	1,705	1,619	72	5,716	2,694	3,022
23	3,239	1,595	1,644	73	4,230	2,000	2,230
24	3,020	1,505	1,515	74	3,020	1,411	1,609
25～29歳	15,706	7,798	7,908	75～79歳	18,293	8,390	9,903
25	3,240	1,597	1,643	75	3,550	1,636	1,914
26	2,972	1,473	1,499	76	4,003	1,862	2,141
27	3,188	1,569	1,619	77	3,707	1,708	1,999
28	3,103	1,567	1,536	78	3,667	1,688	1,979
29	3,203	1,592	1,611	79	3,366	1,496	1,870
30～34歳	17,882	8,930	8,952	80～84歳	12,556	5,309	7,247
30	3,352	1,670	1,682	80	2,758	1,244	1,514
31	3,629	1,822	1,807	81	2,442	1,079	1,363
32	3,560	1,793	1,767	82	2,573	1,066	1,507
33	3,609	1,804	1,805	83	2,400	929	1,471
34	3,732	1,841	1,891	84	2,383	991	1,392
35～39歳	20,407	10,046	10,361	85～89歳	8,672	3,128	5,544
35	3,915	1,949	1,966	85	2,076	825	1,251
36	4,062	2,007	2,055	86	1,835	700	1,135
37	4,221	2,032	2,189	87	1,742	625	1,117
38	3,925	1,944	1,981	88	1,560	534	1,026
39	4,284	2,114	2,170	89	1,459	444	1,015
40～44歳	23,749	11,597	12,152	90～94歳	4,208	1,190	3,018
40	4,433	2,164	2,269	90	1,147	371	776
41	4,572	2,226	2,346	91	1,029	310	719
42	4,857	2,384	2,473	92	843	205	638
43	4,803	2,358	2,445	93	642	170	472
44	5,084	2,465	2,619	94	547	134	413
45～49歳	27,915	13,856	14,059	95～99歳	1,133	221	912
45	5,461	2,787	2,674	95	425	99	326
46	5,642	2,714	2,928	96	251	47	204
47	5,838	2,910	2,928	97	218	46	172
48	5,618	2,822	2,796	98	146	17	129
49	5,356	2,623	2,733	99	93	12	81
				100歳以上	192	25	167

資料：市民部戸籍住民課

### B - 13 学区別年齢3階級別人口(住民基本台帳人口)

令和2年4月1日現在

区 分	総 数	14歳以下		15~64歳以下		65歳以上		平均年齢
		人口	構成比(%)	人口	構成比(%)	人口	構成比(%)	
総 数	343,550	46,579	13.6	205,778	59.9	91,193	26.5	45.7
小 松	4,162	448	10.8	2,286	54.9	1,428	34.3	50.7
木 戸	4,658	553	11.9	2,643	56.7	1,462	31.4	48.9
和 邇	8,578	1,040	12.1	5,162	60.2	2,376	27.7	47.0
小 野	4,424	286	6.5	2,011	45.5	2,127	48.1	56.9
葛 川	228	17	7.5	86	37.7	125	54.8	61.8
伊 香 立	2,699	395	14.6	1,430	53.0	874	32.4	47.8
真 野	7,572	1,084	14.3	4,516	59.6	1,972	26.0	45.4
真 野 北	6,285	514	8.2	3,350	53.3	2,421	38.5	52.9
堅 田	16,979	2,320	13.7	10,958	64.5	3,701	21.8	43.4
仰 木	2,008	155	7.7	1,057	52.6	796	39.6	53.7
仰木の里	4,597	560	12.2	2,630	57.2	1,407	30.6	48.1
仰木の里東	8,737	1,307	15.0	5,598	64.1	1,832	21.0	43.1
雄 琴	6,110	922	15.1	3,657	59.9	1,531	25.1	44.9
日 吉 台	3,626	266	7.3	1,551	42.8	1,809	49.9	56.3
坂 本	10,168	1,332	13.1	5,834	57.4	3,002	29.5	47.2
下 阪 本	11,209	1,951	17.4	6,978	62.3	2,280	20.3	41.5
唐 崎	16,333	2,247	13.8	9,815	60.1	4,271	26.1	45.4
滋 賀	16,587	2,181	13.1	10,032	60.5	4,374	26.4	46.1
山中比叡平	2,739	256	9.3	1,333	48.7	1,150	42.0	53.0
藤 尾	5,103	432	8.5	2,841	55.7	1,830	35.9	51.4
長 等	12,491	1,482	11.9	7,526	60.3	3,483	27.9	47.7
逢 坂	8,476	1,160	13.7	4,936	58.2	2,380	28.1	46.8
中 央	6,541	949	14.5	4,004	61.2	1,588	24.3	44.5
平 野	18,761	2,825	15.1	11,268	60.1	4,668	24.9	45.0
膳 所	15,529	1,830	11.8	9,060	58.3	4,639	29.9	48.1
富 士 見	9,311	1,393	15.0	5,758	61.8	2,160	23.2	43.2
晴 嵐	17,867	2,212	12.4	11,171	62.5	4,484	25.1	45.8
石 山	10,245	1,263	12.3	5,985	58.4	2,997	29.3	47.2
南 郷	9,585	1,209	12.6	5,118	53.4	3,258	34.0	48.9
大 石	4,837	543	11.2	2,963	61.3	1,331	27.5	46.7
田 上	10,030	974	9.7	5,592	55.8	3,464	34.5	50.5
上 田 上	1,979	138	7.0	1,016	51.3	825	41.7	54.5
青 山	11,022	2,194	19.9	7,166	65.0	1,662	15.1	39.2
瀬 田	14,471	2,731	18.9	9,312	64.3	2,428	16.8	39.5
瀬 田 南	15,453	2,024	13.1	8,870	57.4	4,559	29.5	47.0
瀬 田 東	15,615	2,312	14.8	9,602	61.5	3,701	23.7	43.3
瀬 田 北	18,535	3,074	16.6	12,663	68.3	2,798	15.1	39.3

資料：市民部戸籍住民課



## B - 14 町丁別世帯数及び男女別人口(住民基本台帳人口)

令和2年4月1日現在

区分	男	女	人口計	世帯数	区分	男	女	人口計	世帯数
総数	男 165,882人 女 177,668人 人口計 343,550人 150,703世帯				伊香立	1,305	1,394	2,699	1,113
					伊香立向在地町	83	95	178	76
					伊香立生津町	122	119	241	97
					伊香立上在地町	32	31	63	26
					伊香立北在地町	47	60	107	53
					伊香立下在地町	103	134	237	103
小松	2,032	2,130	4,162	1,896	伊香立南庄町	217	228	445	191
北比良	722	733	1,455	672	伊香立上龍華町	63	76	139	56
南小松	873	940	1,813	800	伊香立下龍華町	222	215	437	213
北小松	437	457	894	424	伊香立途中町	65	82	147	70
					山百合の丘	351	354	705	228
木戸	2,247	2,411	4,658	1,993					
南船路	109	114	223	93					
八屋戸	578	621	1,199	497	真野	3,664	3,908	7,572	3,177
木戸	504	520	1,024	419	真野佐川町	59	60	119	50
荒川	415	434	849	373	真野家田町	13	16	29	12
大物	384	458	842	408	真野谷口町	87	112	199	64
南比良	257	264	521	203	真野一丁目	652	701	1,353	580
					真野二丁目	592	620	1,212	527
					真野三丁目	37	38	75	34
和邇	4,143	4,435	8,578	3,507	真野四丁目	186	180	366	169
小野	276	289	565	245	真野五丁目	982	1,028	2,010	841
和邇中	518	569	1,087	410	真野六丁目	465	481	946	319
和邇今宿	435	439	874	388	真野普門一丁目	216	253	469	200
和邇南浜	264	296	560	228	真野普門二丁目	10	18	28	13
和邇中浜	240	309	549	264	真野普門三丁目	18	61	79	70
和邇北浜	577	603	1,180	484	真野大野一丁目	337	330	667	290
和邇高城	956	1,076	2,032	882	真野大野二丁目	10	10	20	8
栗原	120	126	246	106					
和邇春日一丁目	240	249	489	172	真野北	3,018	3,267	6,285	2,905
和邇春日二丁目	258	244	502	169	向陽町	200	225	425	184
和邇春日三丁目	259	235	494	159	美空町	600	600	1,200	722
					花園町	233	284	517	233
小野	2,071	2,353	4,424	2,014	清風町	499	539	1,038	442
朝日一丁目	298	320	618	296	陽明町	379	416	795	351
朝日二丁目	366	415	781	359	清和町	514	556	1,070	454
湖青一丁目	231	294	525	217	緑町	593	647	1,240	519
湖青二丁目	260	322	582	268					
水明一丁目	431	479	910	416	堅田	8,292	8,687	16,979	7,574
水明二丁目	485	523	1,008	458	堅田一丁目	1,064	1,052	2,116	863
					堅田二丁目	77	37	114	92
葛川	107	121	228	126	本堅田一丁目	580	646	1,226	564
葛川坂下町	20	22	42	19	本堅田二丁目	596	617	1,213	510
葛川木戸口町	9	11	20	12	本堅田三丁目	714	804	1,518	725
葛川中村町	13	18	31	17	本堅田四丁目	1,041	1,148	2,189	1,003
葛川坊村町	18	23	41	24	本堅田五丁目	447	501	948	456
葛川町居町	10	8	18	9	本堅田六丁目	998	1,070	2,068	797
葛川梅ノ木町	12	19	31	19	衣川一丁目 A	541	533	1,074	484
葛川貫井町	12	12	24	12	衣川二丁目 B	17	17	34	22
葛川細川町	13	8	21	14	衣川三丁目	186	199	385	190

資料：市民部戸籍住民課

注1) 町丁名欄にアルファベット記載の各町は2箇所に分けて記載している。

注2) 数値が著しく小さい町丁については、近隣の町丁に合算している。

B - 14 (続)

令和2年4月1日現在

区 分	男	女	人口計	世帯数	区 分	男	女	人口計	世帯数
今堅田一丁目	293	316	609	249	苗鹿一丁目	114	101	215	97
今堅田二丁目	1,443	1,463	2,906	1,345	苗鹿二丁目	464	493	957	503
今堅田三丁目	295	284	579	274	苗鹿三丁目	44	16	60	49
仰木	970	1,038	2,008	812	日吉台	1,688	1,938	3,626	1,685
仰木二丁目	377	416	793	332	日吉台一丁目	435	502	937	430
仰木三丁目	88	84	172	68	日吉台二丁目	411	455	866	403
仰木四丁目	177	182	359	140	日吉台三丁目	463	525	988	457
仰木五丁目	137	152	289	113	日吉台四丁目	379	456	835	395
仰木六丁目	156	175	331	134	坂本	4,831	5,337	10,168	4,629
仰木七丁目	35	29	64	25	坂本本町	8	6	14	13
仰木の里	2,208	2,389	4,597	1,883	坂本一丁目 F	520	581	1,101	472
仰木の里一丁目	376	394	770	331	坂本二丁目	601	703	1,304	541
仰木の里二丁目	281	306	587	239	坂本三丁目	1,234	1,388	2,622	1,108
仰木の里三丁目	195	214	409	183	坂本四丁目	270	288	558	258
仰木の里四丁目	562	600	1,162	448	坂本五丁目	284	335	619	335
仰木の里五丁目	164	189	353	140	坂本六丁目	711	745	1,456	706
仰木の里六丁目	297	324	621	270	坂本七丁目	823	859	1,682	805
仰木の里七丁目	333	362	695	272	坂本八丁目	380	432	812	391
仰木の里東	4,261	4,476	8,737	3,300	下坂本	5,519	5,690	11,209	4,583
衣川一丁目 A	209	225	434	155	木の岡町	422	467	889	410
衣川二丁目 B	501	554	1,055	439	下坂本一丁目	626	605	1,231	535
仰木の里東一丁目	527	498	1,025	351	下坂本二丁目 G	567	561	1,128	420
仰木の里東二丁目	471	496	967	304	下坂本三丁目	771	800	1,571	553
仰木の里東三丁目	124	143	267	103	下坂本四丁目	389	420	809	354
仰木の里東四丁目	8	14	22	22	下坂本五丁目	657	652	1,309	511
仰木の里東五丁目	344	367	711	281	下坂本六丁目	1,017	1,112	2,129	849
仰木の里東六丁目	258	260	518	209	比叡辻一丁目	681	624	1,305	543
仰木の里東七丁目	471	505	976	387	比叡辻二丁目	389	449	838	408
仰木の里東八丁目	347	362	709	290	唐崎	7,784	8,549	16,333	7,368
雄琴三丁目 C	112	100	212	76	坂本一丁目 F	40	66	106	64
雄琴北一丁目 D	149	187	336	128	唐崎一丁目	778	840	1,618	731
雄琴北二丁目 E	740	765	1,505	555	唐崎二丁目	371	471	842	408
雄琴	2,948	3,162	6,110	2,810	唐崎三丁目	468	580	1,048	533
雄琴一丁目	171	194	365	174	唐崎四丁目	387	405	792	329
雄琴二丁目	205	212	417	188	弥生町	329	370	699	285
雄琴三丁目 C	410	444	854	346	穴太一丁目	280	287	567	263
雄琴四丁目	105	110	215	76	穴太二丁目	353	377	730	346
雄琴五丁目	364	355	719	336	穴太三丁目	181	183	364	166
雄琴六丁目	642	764	1,406	646	下坂本二丁目 G	141	144	285	107
雄琴北一丁目 D	244	268	512	220	滋賀里一丁目	421	477	898	411
雄琴北二丁目 E	10	13	23	15	滋賀里二丁目	339	364	703	314
千野一丁目	119	138	257	106	滋賀里三丁目	277	277	554	247
千野二丁目	26	22	48	28	滋賀里四丁目	509	541	1,050	416
千野三丁目	30	32	62	26	見世一丁目 H	298	335	633	276

資料：市民部戸籍住民課

注1) 町丁名欄にアルファベット記載の各町は2箇所に分けて記載している。

2) 数値が著しく小さい町丁については、近隣の町丁に合算している。

## B - 14 (続)

令和2年4月1日現在

区 分	男	女	人口計	世帯数	区 分	男	女	人口計	世帯数
見世二丁目	388	484	872	366	長等	5,853	6,638	12,491	6,092
際川一丁目	68	64	132	93	皇子が丘二丁目	1,343	1,565	2,908	1,265
際川二丁目	472	516	988	446	皇子が丘三丁目	192	257	449	246
際川三丁目	446	458	904	448	大門通	290	316	606	307
際川四丁目	319	322	641	249	園城寺町	17	21	38	20
あかね町	489	551	1,040	426	山上町	444	443	887	399
蓮池町	430	437	867	444	観音寺	195	218	413	206
					尾花川	441	437	878	413
滋賀	7,935	8,652	16,587	7,609	茶が崎	989	1,134	2,123	1,021
皇子が丘一丁目	572	616	1,188	623	御陵町	84	29	113	78
桜野町一丁目	413	486	899	469	浜大津二丁目 I	66	72	138	83
桜野町二丁目	796	880	1,676	720	浜大津三丁目	522	605	1,127	528
錦織一丁目	446	459	905	473	浜大津四丁目 J	98	139	237	145
錦織二丁目	330	347	677	339	長等一丁目	88	110	198	88
錦織三丁目	342	378	720	334	長等二丁目	367	469	836	501
二本松	202	235	437	201	長等三丁目	264	275	539	309
柳が崎	492	554	1,046	500	小関町	137	153	290	135
神宮町	111	149	260	129	三井寺町	307	370	677	317
南志賀一丁目	340	364	704	320	神出関町	9	25	34	31
南志賀二丁目	293	311	604	280					
南志賀三丁目	413	506	919	397	逢坂	3,936	4,540	8,476	3,986
南志賀四丁目	397	400	797	336	梅林一丁目	245	249	494	209
高砂町	258	289	547	249	梅林二丁目	26	38	64	38
見世一丁目 H	62	57	119	64	末広町	148	162	310	140
勸学一丁目	293	284	577	219	春日町	425	541	966	425
勸学二丁目	404	440	844	371	御幸町	232	271	503	303
柳川一丁目	421	442	863	348	逢坂一丁目	416	479	895	444
柳川二丁目	428	444	872	367	逢坂二丁目	173	221	394	205
鏡が浜	378	421	799	383	札の辻	51	73	124	68
錦織町	4	5	9	5	音羽台	111	117	228	103
南滋賀町					朝日が丘一丁目	925	1,058	1,983	861
松山町	402	446	848	356	朝日が丘二丁目	299	373	672	296
千石台	138	139	277	126	本宮一丁目	25	26	51	22
					本宮二丁目 K	860	932	1,792	872
山中比叡平	1,312	1,427	2,739	1,263					
山中町	56	70	126	59	中央	3,123	3,418	6,541	3,210
比叡平一丁目	322	398	720	329	浜大津二丁目 I	3	4	7	5
比叡平二丁目	453	484	937	422	浜大津四丁目 J	358	399	757	343
比叡平三丁目	481	475	956	453	中央一丁目	452	491	943	499
					中央二丁目	326	360	686	352
藤尾	2,497	2,606	5,103	2,513	中央三丁目	239	299	538	268
大谷町	172	194	366	198	中央四丁目	862	922	1,784	759
追分町	328	305	633	314	京町一丁目	245	275	520	238
藤尾奥町	361	361	722	389	京町二丁目	155	169	324	158
稲葉台	504	551	1,055	478	京町三丁目	81	89	170	115
茶戸町	410	437	847	395	京町四丁目	67	70	137	77
横木一丁目	292	304	596	324	島の関	196	199	395	235
横木二丁目	430	454	884	415	浜町	74	79	153	73
					浜大津一丁目	55	46	101	77
					松本二丁目 L	10	16	26	11

資料：市民部戸籍住民課

注1) 町丁名欄にアルファベット記載の各町は2箇所に分けて記載している。

注2) 数値が著しく小さい町丁については、近隣の町丁に合算している。

B - 14 (続)

令和2年4月1日現在

区分	男	女	人口計	世帯数	区分	男	女	人口計	世帯数
平野	8,869	9,892	18,761	7,928	晴嵐	8,583	9,284	17,867	8,098
本宮二丁目 K	401	468	869	388	松原町	489	520	1,009	523
西の庄 M	489	555	1,044	455	粟津町	369	397	766	365
馬場一丁目	209	194	403	196	栄町	579	667	1,246	589
馬場二丁目	277	309	586	265	鳥居川町	439	528	967	432
馬場三丁目	541	630	1,171	531	唐橋町	1,167	1,259	2,426	1,052
鶴の里	312	379	691	283	北大路一丁目	354	353	707	376
石場	322	356	678	290	北大路二丁目	516	495	1,011	459
松本一丁目	86	101	187	92	田辺町	411	490	901	436
松本二丁目 L	302	349	651	284	光が丘町	102	128	230	117
打出浜	697	828	1,525	689	園山一丁目	25	14	39	39
竜が丘	1,005	1,146	2,151	959	晴嵐一丁目	200	202	402	227
におの浜一丁目	324	364	688	290	晴嵐二丁目 P	68	74	142	58
におの浜二丁目	1,077	1,290	2,367	1,064	螢谷	587	641	1,228	551
におの浜三丁目	890	913	1,803	706	国分一丁目	2,038	2,228	4,266	1,785
におの浜四丁目	666	737	1,403	535	国分二丁目	944	991	1,935	832
湖城が丘 N	434	449	883	376	北大路三丁目 Q	295	297	592	257
池の里	837	824	1,661	525					
					石山	4,923	5,322	10,245	4,799
膳所	7,348	8,181	15,529	7,440	石山寺辺町	12	14	26	16
西の庄 M	84	101	185	97	石山平津町				
木下町	501	531	1,032	508	大平一丁目	727	774	1,501	780
昭和町	185	194	379	196	大平二丁目	1,028	1,103	2,131	1,145
相模町	57	62	119	51	石山寺一丁目	32	46	78	32
膳所一丁目	535	595	1,130	524	石山寺二丁目	501	572	1,073	454
膳所二丁目	225	227	452	226	石山寺三丁目	526	589	1,115	474
丸の内町	485	521	1,006	495	石山寺四丁目	326	313	639	266
本丸町	623	845	1,468	902	石山寺五丁目	299	293	592	263
中庄一丁目	852	978	1,830	830	平津一丁目	846	931	1,777	784
中庄二丁目	538	561	1,099	506	平津二丁目	626	687	1,313	585
御殿浜	397	489	886	471					
杉浦町	524	543	1,067	486	南郷	4,609	4,976	9,585	4,131
別保一丁目	361	424	785	349	赤尾町	550	589	1,139	496
別保二丁目	287	310	597	277	石山千町	42	36	78	72
別保三丁目	349	398	747	316	石山南郷町	3	1	4	3
湖城が丘 N	948	1,008	1,956	840	石山内畑町	12	16	28	12
秋葉台 O	265	270	535	231	石山外畑町	29	29	58	29
膳所池ノ内町	19	16	35	17	千町一丁目	727	769	1,496	628
晴嵐二丁目 P	113	108	221	118	千町二丁目	404	460	864	363
					千町三丁目	72	72	144	64
富士見	4,676	4,635	9,311	3,910	千町四丁目	9	10	19	12
秋葉台 O	1,055	1,065	2,120	827	南郷上山町	250	252	502	149
富士見台	1,661	1,784	3,445	1,434	南郷一丁目	428	431	859	418
膳所平尾町	18	21	39	19	南郷二丁目	816	916	1,732	757
若葉台	784	799	1,583	710	南郷三丁目	44	72	116	61
園山二丁目	740	520	1,260	545	南郷四丁目	616	660	1,276	533
美崎町	106	97	203	82	南郷五丁目	526	564	1,090	452
北大路三丁目 Q	312	349	661	293	南郷六丁目	81	99	180	82

資料：市民部戸籍住民課

注1) 町丁名欄にアルファベット記載の各町は2箇所に分けて記載している。

2) 数値が著しく小さい町丁については、近隣の町丁に合算している。

## B - 14 (続)

令和2年4月1日現在

区 分	男	女	人口計	世帯数	区 分	男	女	人口計	世帯数
大石	2,390	2,447	4,837	1,958	里四丁目	6	7	13	4
大石曾束町	} 6	2	8	6	里五丁目	336	343	679	285
大石小田原町					里六丁目	442	455	897	376
大石曾束一丁目	4	5	9	5	里七丁目	333	331	664	272
大石曾束二丁目	42	37	79	31	石居一丁目	57	57	114	46
大石曾束三丁目	6	4	10	8	石居三丁目	94	84	178	75
大石曾束五丁目	12	6	18	9	稲津一丁目	387	358	745	359
大石小田原一丁目	34	43	77	35	稲津二丁目	264	256	520	283
大石小田原二丁目	21	14	35	14	稲津三丁目	} 286	297	583	272
大石龍門一丁目	37	40	77	32	稲津四丁目				
大石龍門二丁目	21	24	45	21	黒津一丁目	134	123	257	117
大石龍門三丁目	} 41	37	78	29	黒津二丁目	287	324	611	274
大石龍門四丁目								黒津三丁目	} 162
大石龍門五丁目	20	21	41	16	黒津五丁目				
大石龍門六丁目	17	18	35	13	太子一丁目	36	39	75	30
大石淀一丁目	13	15	28	12	太子二丁目	27	32	59	25
大石淀二丁目	16	16	32	18	関津一丁目	96	108	204	85
大石淀三丁目	62	62	124	53	関津二丁目	25	31	56	21
大石中一丁目	62	57	119	60	関津三丁目	208	217	425	182
大石中二丁目	55	58	113	44	関津四丁目	49	40	89	43
大石中三丁目	45	47	92	40	関津五丁目	25	18	43	16
大石中四丁目	226	231	457	156	関津六丁目	418	459	877	371
大石中五丁目	511	511	1,022	344					
大石中六丁目	6	0	6	6	上田上	939	1,040	1,979	828
大石中七丁目	73	66	139	45	羽栗一丁目	85	91	176	79
大石東一丁目	60	72	132	57	牧一丁目	156	188	344	129
大石東二丁目	38	40	78	31	牧二丁目	13	18	31	12
大石東三丁目	72	88	160	75	牧三丁目	3	0	3	3
大石東四丁目	290	317	607	270	平野一丁目	126	147	273	114
大石東五丁目	381	396	777	338	平野二丁目	24	25	49	24
大石東六丁目	132	129	261	104	中野一丁目	147	165	312	122
大石東七丁目	15	21	36	15	中野二丁目	12	13	25	11
大石富川一丁目	22	30	52	21	中野三丁目	18	21	39	18
大石富川二丁目	13	14	27	14	芝原一丁目	86	75	161	83
大石富川三丁目	21	16	37	19	堂一丁目	82	96	178	74
大石富川四丁目	16	10	26	17	堂二丁目	24	24	48	21
					新免一丁目	8	8	16	7
田上	4,924	5,106	10,030	4,300	新免二丁目	72	81	153	61
田上石居町	} 24	27	51	21	大鳥居	83	88	171	70
羽栗二丁目									
羽栗三丁目	110	122	232	89	青山	5,496	5,526	11,022	3,663
森一丁目	10	10	20	9	青山一丁目	307	328	635	247
森二丁目	33	40	73	25	青山二丁目	280	306	586	199
森三丁目	70	55	125	53	青山三丁目	348	359	707	248
枝一丁目	48	55	103	44	青山四丁目	318	345	663	275
枝二丁目	48	61	109	43	青山五丁目	180	201	381	157
枝三丁目	167	179	346	137	青山六丁目	389	401	790	256
枝四丁目	297	306	603	226	青山七丁目	406	389	795	256
里一丁目	89	94	183	78	青山八丁目	619	621	1,240	362
里二丁目	5	6	11	5					
里三丁目	351	391	742	272					

資料：市民部戸籍住民課

注1) 町丁名欄にアルファベット記載の各町は2箇所に分けて記載している。

2) 数値が著しく小さい町丁については、近隣の町丁に合算している。

B - 14 (続)

令和2年4月1日現在

区 分	男	女	人口計	世帯数	区 分	男	女	人口計	世帯数	
松が丘一丁目	352	321	673	204	瀬田東	7,630	7,985	15,615	6,822	
松が丘二丁目	334	333	667	195	瀬田南大萱町	}	11	18	29	18
松が丘三丁目	378	369	747	207	大江四丁目 T					
松が丘四丁目	174	177	351	92	一里山一丁目	907	989	1,896	954	
松が丘五丁目	520	499	1,019	283	一里山二丁目	615	653	1,268	572	
松が丘六丁目	137	95	232	108	一里山三丁目	918	949	1,867	866	
松が丘七丁目	}	330	325	655	205	一里山四丁目	1,168	1,208	2,376	1,037
上田上桐生町						934	996	1,930	866	
桐生一丁目	231	269	500	213	一里山五丁目	292	300	592	209	
桐生二丁目	159	154	313	126	月輪一丁目	86	57	143	114	
桐生三丁目	34	34	68	30	月輪二丁目	552	559	1,111	437	
					月輪三丁目	1,365	1,370	2,735	1,061	
					月輪四丁目	296	337	633	254	
瀬田	7,132	7,339	14,471	5,849	月輪五丁目	339	377	716	300	
瀬田大江町	31	17	48	35	栗林町	147	172	319	134	
大江一丁目	1,174	1,226	2,400	782						
大江二丁目 R	731	763	1,494	674	瀬田北	9,188	9,347	18,535	8,140	
大江三丁目 S	713	745	1,458	670	大萱一丁目 U	963	970	1,933	1,125	
大江四丁目 T	823	907	1,730	740	大萱二丁目	909	975	1,884	876	
大江五丁目	1,272	1,263	2,535	1,032	大萱三丁目	641	641	1,282	593	
大江六丁目	1,177	1,243	2,420	902	大萱四丁目	724	710	1,434	612	
大江七丁目	658	649	1,307	590	大萱五丁目	1,171	1,191	2,362	861	
大江八丁目	272	232	504	236	大萱六丁目	794	772	1,566	574	
大萱一丁目 U	23	23	46	34	大萱七丁目	952	1,007	1,959	782	
一里山七丁目	258	271	529	154	萱野浦	815	871	1,686	733	
					大将軍一丁目	1,064	1,085	2,149	899	
瀬田南	7,431	8,022	15,453	6,789	大将軍二丁目	334	300	634	359	
瀬田一丁目	}	587	651	1,238	548	大将軍三丁目	821	825	1,646	726
瀬田神領町										
瀬田二丁目	407	454	861	414						
瀬田三丁目	789	832	1,621	701						
瀬田四丁目	101	136	237	129						
瀬田五丁目	641	642	1,283	597						
瀬田六丁目	46	57	103	47						
神領一丁目	254	263	517	260						
神領二丁目	1,115	1,174	2,289	980						
神領三丁目	405	441	846	381						
神領四丁目	24	25	49	17						
野郷原一丁目	693	704	1,397	573						
野郷原二丁目	640	728	1,368	581						
三大寺	445	609	1,054	562						
玉野浦	364	356	720	280						
大江二丁目 R	141	137	278	139						
大江三丁目 S	200	241	441	214						
松陽一丁目	51	49	100	34						
松陽二丁目	170	169	339	109						
松陽三丁目	264	264	528	169						
松陽四丁目	94	90	184	54						

資料：市民部戸籍住民課

注1) 町丁名欄にアルファベット記載の各町は2箇所に分けて記載している。

2) 数値が著しく小さい町丁については、近隣の町丁に合算している。

## B - 15 住民基本台帳による世帯と人口(日本人及び外国人)

各月末現在

区分	人						世帯		
	日 本 人			外 国 人			日本人のみ の世帯数	外国人の みの世帯 数	日本人と外 国人の複数 国籍世帯数
	総数	男	女	総数	男	女			
平成30年									
1 月	338,298	163,524	174,774	4,067	1,920	2,147	143,450	1,844	1,011
2	338,273	163,506	174,767	4,065	1,915	2,150	143,501	1,833	1,016
3	337,948	163,245	174,703	4,140	1,961	2,179	143,780	1,910	1,006
4	338,700	163,744	174,956	4,141	1,962	2,179	144,755	1,899	1,011
5	338,765	163,741	175,024	4,143	1,963	2,180	144,898	1,916	1,010
6	338,770	163,751	175,019	4,174	1,988	2,186	144,941	1,945	1,009
7	338,496	163,551	174,945	4,198	1,996	2,202	144,626	1,948	1,020
8	338,715	163,653	175,062	4,214	2,000	2,214	144,841	1,955	1,026
9	338,613	163,584	175,029	4,234	2,015	2,219	144,823	1,982	1,028
10	338,678	163,602	175,076	4,246	2,016	2,230	144,982	1,998	1,031
11	338,664	163,617	175,047	4,255	2,022	2,233	145,017	1,998	1,033
12	338,674	163,630	175,044	4,276	2,041	2,235	145,052	2,008	1,031
平成31年									
1 月	338,528	163,542	174,986	4,255	2,022	2,233	145,018	1,976	1,034
2	338,529	163,585	174,944	4,270	2,029	2,241	145,076	1,976	1,045
3	338,319	163,393	174,926	4,376	2,095	2,281	145,423	2,069	1,052
4	339,170	163,836	175,334	4,426	2,120	2,306	146,429	2,124	1,054
令和元年									
5	339,197	163,880	175,317	4,477	2,155	2,322	146,521	2,178	1,057
6	339,246	163,854	175,392	4,454	2,143	2,311	146,581	2,163	1,059
7	338,923	163,743	175,180	4,426	2,132	2,294	146,287	2,142	1,058
8	338,898	163,725	175,173	4,424	2,133	2,291	146,361	2,138	1,061
9	339,125	163,852	175,273	4,438	2,138	2,300	146,586	2,170	1,063
10	339,355	163,998	175,357	4,468	2,168	2,300	146,782	2,186	1,072
11	339,293	163,918	175,375	4,486	2,174	2,312	146,816	2,211	1,070
12	339,351	163,991	175,360	4,464	2,169	2,295	146,924	2,189	1,078
令和2年									
1 月	339,292	163,915	175,377	4,486	2,185	2,301	146,973	2,200	1,079
2	339,149	163,822	175,327	4,483	2,188	2,295	146,999	2,194	1,080
3	338,996	163,640	175,356	4,554	2,242	2,312	147,354	2,271	1,078
4	339,994	164,129	175,865	4,562	2,242	2,320	148,549	2,285	1,083
5	340,031	164,160	175,871	4,573	2,254	2,319	148,657	2,288	1,083
6	339,943	164,079	175,864	4,550	2,244	2,306	148,686	2,272	1,083
7	339,500	163,919	175,581	4,527	2,222	2,305	148,389	2,254	1,080
8	339,560	163,967	175,593	4,493	2,204	2,289	148,533	2,231	1,078
9	339,548	163,908	175,640	4,448	2,185	2,263	148,582	2,202	1,076
10	339,724	164,013	175,711	4,418	2,168	2,250	148,812	2,185	1,078
11	339,675	163,989	175,686	4,469	2,193	2,276	148,863	2,215	1,085
12	339,723	163,998	175,725	4,495	2,199	2,296	148,927	2,240	1,087

資料：市民部戸籍住民課

## B - 16 外国人住民国籍別人口

各年度末現在（単位：人）

区 分	平成27年度	28	29	30	平成31年・令和元年度
総 数	3,959	4,014	4,140	4,376	4,554
韓国・朝鮮	1,996	1,939	1,916	1,916	1,856
中国	779	781	800	870	918
フィリピン	216	234	266	269	289
ブラジル	178	179	169	180	188
米国	118	127	121	132	131
ベトナム	56	80	116	200	332
ペルー	99	94	91	93	89
インドネシア	75	75	86	125	124
台湾	42	60	78	71	77
英国	52	47	51	48	49
タイ	47	47	46	39	40
バングラデシュ	29	39	39	36	37
カナダ	27	29	33	33	33
ネパール	28	33	31	36	45
そ の 他	217	250	297	328	346

資料：市民部戸籍住民課

## B - 17 転出入地別移動状況

平成31・令和元年

区 分	転 入		転 出	
	世 帯	世帯人員	世 帯	世帯人員
総 数	7,713	13,041	5,317	11,563
県 内 計	1,716	2,938	1,197	2,614
彦根市		166		131
長浜市		118		84
近江八幡市		158		109
草津市		866		901
守山市		302		351
栗東市		379		343
甲賀市		181		109
野洲市		142		108
湖南市		123		103
高島市		245		154
東近江市		172		147
米原市		22		25
蒲生郡		40		30
愛知郡		14		9
犬上郡		10		10
県 外 計	5,997	10,103	4,120	8,949
東 京 都		532		723
福 井 県		140		77
岐 阜 県		105		69
愛 知 県		418		459
京 都 府		3,191		2,048
大 阪 府		1,491		1,536
兵 庫 県		631		704
奈 良 県		213		143
和 歌 山 県		99		71
そ の 他 の 道 県		2,395		2,253
そ の 他 ( 国 外 )		888		866

資料：市民部戸籍住民課



## B - 18 人口動態

平成31・令和元年（単位：人）

区 分	人口 増加数	自然動態			社会動態				
		自然 増加数	出生	死亡	社会 増加数	転入	その他 増加数	転出	その他 減少数
総 数	865	△ 670	2,499	3,169	1,535	13,042	253	11,563	197
男	489	△ 332	1,313	1,645	821	6,850	149	6,060	118
女	376	△ 338	1,186	1,524	714	6,192	104	5,503	79
1月総数	△ 167	△ 105	218	323	△ 62	666	14	717	25
男	△ 107	△ 49	111	160	△ 58	336	10	388	16
女	△ 60	△ 56	107	163	△ 4	330	4	329	9
2月総数	16	△ 107	180	287	123	852	4	730	3
男	50	△ 54	96	150	104	463	2	359	2
女	△ 34	△ 53	84	137	19	389	2	371	1
3月総数	△ 104	△ 93	190	283	△ 11	2,218	30	2,251	8
男	△ 126	△ 47	102	149	△ 79	1,133	16	1,223	5
女	22	△ 46	88	134	68	1,085	14	1,028	3
4月総数	901	△ 55	212	267	956	2,176	26	1,232	14
男	468	△ 14	119	133	482	1,137	13	661	7
女	433	△ 41	93	134	474	1,039	13	571	7
5月総数	78	△ 75	235	310	153	933	39	809	10
男	79	△ 42	126	168	121	498	19	391	5
女	△ 1	△ 33	109	142	32	435	20	418	5
6月総数	26	1	200	199	25	796	13	768	16
男	△ 38	△ 3	102	105	△ 35	413	7	444	11
女	64	4	98	94	60	383	6	324	5
7月総数	△ 351	1	219	218	△ 352	909	19	1,262	18
男	△ 122	8	121	113	△ 130	469	10	598	11
女	△ 229	△ 7	98	105	△ 222	440	9	664	7
8月総数	△ 27	△ 44	206	250	17	851	19	828	25
男	△ 17	△ 19	114	133	2	441	13	435	17
女	△ 10	△ 25	92	117	15	410	6	393	8
9月総数	241	△ 46	202	248	287	1,026	27	755	11
男	132	△ 41	96	137	173	565	20	405	7
女	109	△ 5	106	111	114	461	7	350	4
10月総数	260	38	266	228	222	962	17	736	21
男	176	27	139	112	149	521	10	373	9
女	84	11	127	116	73	441	7	363	12
11月総数	△ 44	△ 72	190	262	28	772	19	741	22
男	△ 74	△ 46	93	139	△ 28	387	12	414	13
女	30	△ 26	97	123	56	385	7	327	9
12月総数	36	△ 113	181	294	149	881	26	734	24
男	68	△ 52	94	146	120	487	17	369	15
女	△ 32	△ 61	87	148	29	394	9	365	9

資料：市民部戸籍住民課

注1) 住民基本台帳に記録した人数である。

2) その他の増加数及び減少数は住民基本台帳に職権、実態調査等で記録した人数である。

## C - 1 産業別事業所数・従業者数の推移

区 分	事業所数		従業者数(人)	
	平成26年	28	平成26年	28
総数	11,560	11,367	116,977	116,437
第一次産業	24	24	243	217
農業, 林業	22	23	238	209
漁業	2	1	5	8
@農業, 林業, 漁業間格付不能	-	-	-	-
第二次産業	1,695	1,626	20,848	20,918
鉱業, 採石業, 砂利採取業	1	-	2	-
建設業	1,063	1,035	6,148	6,430
製造業	631	591	14,698	14,488
第三次産業	9,841	9,717	95,886	95,302
電気・ガス・熱供給・水道業	12	11	800	324
情報通信業	139	127	1,737	1,785
運輸業, 郵便業	174	181	4,800	4,927
卸売業, 小売業	2,556	2,458	22,809	21,717
金融業, 保険業	230	213	4,200	4,057
不動産業, 物品賃貸業	902	833	3,959	3,554
学術研究, 専門・技術サービス業	607	600	3,995	3,842
宿泊業, 飲食サービス業	1,441	1,439	12,348	12,562
生活関連サービス業, 娯楽業	1,050	1,044	6,761	5,701
教育, 学習支援業	503	524	6,471	7,963
医療, 福祉	1,063	1,129	17,659	19,121
複合サービス事業	76	70	702	739
サービス業(他に分類されないもの)	1,088	1,088	9,645	9,010

資料：総務省統計局「平成26年経済センサス-基礎調査・平成28年経済センサス-活動調査」

注1) 国及び地方公共団体の事業所を除く事業所の数値である。

2) 調査期日は、平成26年は7月1日、平成28年は6月1日

## C-2 産業別・統計区別事業所数・従業者数

(単位：事業所・人)

区 分	総 数		小松		木戸	
	事業所数	従業者数	事業所数	従業者数	事業所数	従業者数
総数	11,367	116,437	160	1,013	155	875
農林漁業	24	217	1	8	-	-
鉱業, 採石業, 砂利採取業	-	-	-	-	-	-
建設業	1,035	6,430	18	49	24	98
製造業	591	14,488	16	98	9	74
電気・ガス・熱供給・水道業	11	324	-	-	-	-
情報通信業	127	1,785	-	-	-	-
運輸業, 郵便業	181	4,927	2	4	4	37
卸売業, 小売業	2,458	21,717	26	145	33	151
金融業, 保険業	213	4,057	-	-	1	8
不動産業, 物品賃貸業	833	3,554	9	19	8	60
学術研究, 専門・技術サービス業	600	3,842	3	3	8	9
宿泊業, 飲食サービス業	1,439	12,562	41	238	27	120
生活関連サービス業, 娯楽業	1,044	5,701	11	57	9	20
教育, 学習支援業	524	7,963	2	148	8	28
医療, 福祉	1,129	19,121	8	185	14	249
複合サービス事業	70	739	2	9	1	5
サービス業(他に分類されないもの)	1,088	9,010	21	50	9	16

和邇		小野		葛川		伊香立		真野	
事業所数	従業者数	事業所数	従業者数	事業所数	従業者数	事業所数	従業者数	事業所数	従業者数
231	1,954	70	327	20	100	105	834	288	3,395
-	-	-	-	1	18	2	13	4	62
-	-	-	-	-	-	-	-	-	-
24	99	3	18	-	-	28	139	30	182
18	316	-	-	1	2	13	124	22	707
-	-	-	-	-	-	-	-	-	-
-	-	2	9	-	-	-	-	3	6
4	18	1	3	-	-	1	21	5	108
60	441	12	47	4	14	14	132	66	700
3	22	3	12	-	-	-	-	2	20
9	19	1	3	-	-	-	-	17	57
3	10	6	11	-	-	3	14	12	57
25	127	3	10	8	45	9	55	32	313
32	249	15	29	2	4	8	20	30	197
11	55	4	6	-	-	1	2	15	143
24	510	17	172	1	1	11	214	23	735
2	15	1	5	1	3	2	8	2	18
16	73	2	2	2	13	13	92	25	90

資料：総務省統計局「平成28年経済センサス-活動調査結果報告」

注1) 国及び地方公共団体の事業所を除く事業所の数値である。

注2) 統計区と小学校の通学区域は一致しない場合がある。

C - 2 (続)

(単位：事業所・人)

真野北		堅田		仰木		仰木の里		仰木の里東	
事業所数	従業者数	事業所数	従業者数	事業所数	従業者数	事業所数	従業者数	事業所数	従業者数
61	350	762	8,008	78	346	44	300	70	695
-	-	-	-	2	25	-	-	-	-
-	-	-	-	-	-	-	-	-	-
13	47	57	325	29	106	3	14	7	20
1	6	37	474	9	36	3	5	4	15
-	-	-	-	-	-	-	-	-	-
-	-	3	13	-	-	-	-	2	7
1	4	10	300	1	2	-	-	-	-
11	159	216	2,060	12	63	10	114	10	29
1	11	13	237	-	-	-	-	1	2
3	5	44	185	1	1	1	1	3	7
8	10	30	623	2	7	3	4	4	35
1	2	127	1,409	2	11	3	7	6	44
8	15	82	500	4	7	3	10	4	10
7	36	36	275	-	-	6	18	16	383
4	49	73	1,056	4	52	9	118	11	141
1	4	2	263	2	8	1	5	-	-
2	2	32	288	10	28	2	4	2	2

雄琴		日吉台		坂本		下阪本		唐崎	
事業所数	従業者数	事業所数	従業者数	事業所数	従業者数	事業所数	従業者数	事業所数	従業者数
251	3,772	64	195	441	3,131	225	1,936	466	4,080
-	-	-	-	1	7	-	-	-	-
-	-	-	-	-	-	-	-	-	-
20	62	7	23	66	389	37	226	42	341
8	467	-	-	19	107	10	537	23	354
2	55	-	-	-	-	-	-	-	-
2	3	2	3	1	3	2	2	4	9
4	60	1	1	5	68	6	104	7	100
40	655	15	33	78	529	54	329	97	939
1	10	-	-	2	22	4	20	5	45
17	42	5	8	15	25	24	49	34	106
5	8	9	16	15	47	5	6	39	225
37	1,006	4	9	33	169	14	180	61	313
59	482	5	20	28	60	15	60	53	180
9	41	7	7	24	256	5	21	15	156
23	479	6	69	46	952	23	222	64	1,138
2	9	1	4	1	3	3	23	3	14
22	393	2	2	107	494	23	157	19	160

資料：総務省統計局「平成28年経済センサス-活動調査結果報告」

注1) 国及び地方公共団体の事業所を除く事業所の数値である。

注2) 統計区と小学校の通学区域は一致しない場合がある。

## C - 2 (続)

区 分	滋賀		山中比叡平		藤尾	
	事業所数	従業者数	事業所数	従業者数	事業所数	従業者数
総数	392	3,132	67	240	113	752
農林漁業	-	-	1	4	-	-
鉱業, 採石業, 砂利採取業	-	-	-	-	-	-
建設業	39	177	12	40	16	123
製造業	11	37	11	38	21	136
電気・ガス・熱供給・水道業	-	-	1	3	-	-
情報通信業	1	2	2	2	2	5
運輸業, 郵便業	8	531	2	14	-	-
卸売業, 小売業	80	774	12	47	18	147
金融業, 保険業	4	34	1	3	-	-
不動産業, 物品賃貸業	53	123	3	4	6	46
学術研究, 専門・技術サービス業	18	46	1	4	5	23
宿泊業, 飲食サービス業	34	347	11	46	9	60
生活関連サービス業, 娯楽業	32	124	1	1	8	77
教育, 学習支援業	24	95	2	5	5	6
医療, 福祉	54	700	3	22	12	95
複合サービス事業	4	13	-	-	1	5
サービス業(他に分類されないもの)	30	129	4	7	10	29

長等		逢坂		中央		平野		膳所	
事業所数	従業者数	事業所数	従業者数	事業所数	従業者数	事業所数	従業者数	事業所数	従業者数
836	7,008	488	4,324	735	7,156	861	9,884	511	5,215
-	-	-	-	-	-	-	-	-	-
-	-	-	-	-	-	-	-	-	-
31	347	25	155	23	121	54	370	35	275
20	105	13	91	25	131	8	223	23	247
-	-	-	-	-	-	3	113	2	33
5	25	16	147	31	879	17	381	2	14
7	46	8	195	2	145	6	826	4	259
181	1,217	87	653	157	864	218	2,212	115	889
13	243	23	551	55	1,610	31	616	8	97
72	184	37	191	52	205	50	373	68	224
33	99	62	244	83	487	39	273	26	155
182	983	63	578	61	838	101	1,218	37	442
77	509	38	156	44	259	92	600	39	135
38	237	19	162	11	73	41	425	25	187
76	2,291	30	360	58	565	64	897	69	1,593
4	26	2	12	3	11	5	121	2	12
97	696	65	829	130	968	132	1,236	56	653

資料:総務省統計局「平成28年経済センサス-活動調査結果報告」

注1) 国及び地方公共団体の事業所を除く事業所の数値である。

注2) 統計区と小学校の通学区域は一致しない場合がある。

C - 2 (続)

(単位：事業所・人)

富士見		晴嵐		石山		南郷		大石	
事業所数	従業者数	事業所数	従業者数	事業所数	従業者数	事業所数	従業者数	事業所数	従業者数
227	2,622	851	12,007	243	1,879	204	1,557	133	1,346
-	-	1	7	-	-	-	-	-	-
-	-	-	-	-	-	-	-	-	-
38	199	59	561	36	181	40	158	20	71
20	199	44	5,490	14	55	11	87	25	491
2	118	-	-	-	-	-	-	-	-
2	18	9	203	4	5	1	3	-	-
6	192	19	568	6	143	2	21	2	8
54	626	154	1,107	48	516	29	315	21	151
1	7	14	232	1	8	5	47	1	1
9	43	94	189	27	61	16	59	1	3
7	87	34	671	12	21	12	39	4	4
18	117	175	1,059	24	136	18	155	8	25
19	127	80	367	16	31	13	49	11	185
10	47	42	427	10	318	17	56	3	6
19	726	79	634	26	313	21	435	15	242
2	8	3	18	4	25	2	9	1	4
20	108	44	474	15	66	17	124	21	155

田上		上田上		青山		瀬田		瀬田南	
事業所数	従業者数	事業所数	従業者数	事業所数	従業者数	事業所数	従業者数	事業所数	従業者数
248	2,038	78	622	88	896	342	6,047	343	3,654
1	6	3	40	2	4	1	3	2	13
-	-	-	-	-	-	-	-	-	-
64	339	10	45	6	24	21	226	33	182
34	537	20	245	11	145	18	1,166	20	403
-	-	-	-	-	-	-	-	-	-
2	2	-	-	-	-	4	18	3	15
5	123	3	82	4	72	17	425	14	272
46	381	13	71	12	157	99	985	81	1,180
1	6	-	-	1	2	3	9	3	39
5	14	2	2	2	5	32	690	22	60
7	49	3	56	11	23	12	47	15	49
15	51	1	2	7	37	27	463	33	241
15	57	3	5	4	13	27	56	34	323
7	10	-	-	6	15	15	1,241	22	104
23	368	4	31	16	348	35	544	44	679
2	13	2	12	-	-	3	28	2	9
21	82	14	31	6	51	28	146	15	85

資料：総務省統計局「平成28年経済センサス-活動調査結果報告」

注1) 国及び地方公共団体の事業所を除く事業所の数値である。

注2) 統計区と小学校の通学区域は一致しない場合がある。

## C - 2 (続)

(単位：事業所・人)

区 分	瀬田東		瀬田北	
	事業所数	従業者数	事業所数	従業者数
総数	566	9,298	550	5,449
農林漁業	1	5	1	2
鉱業，採石業，砂利採取業	-	-	-	-
建設業	37	459	28	239
製造業	33	1,226	16	114
電気・ガス・熱供給・水道業	1	2	-	-
情報通信業	3	7	2	4
運輸業，郵便業	7	66	7	109
卸売業，小売業	178	1,891	97	994
金融業，保険業	10	73	2	70
不動産業，物品賃貸業	42	175	49	316
学術研究，専門・技術サービス業	35	202	26	178
宿泊業，飲食サービス業	54	654	128	1,052
生活関連サービス業，娯楽業	58	502	65	205
教育，学習支援業	25	2,759	36	215
医療，福祉	57	915	63	1,021
複合サービス事業	1	17	-	-
サービス業(他に分類されないもの)	24	345	30	930

資料：総務省統計局「平成28年経済センサス-活動調査結果報告」

注1) 国及び地方公共団体の事業所を除く事業所の数値である。

注2) 統計区と小学校の通学区域は一致しない場合がある。

### C - 3 従業者規模別・事業所数・従業者数

(単位：事業所・人)

区 分	総 数		1~4人		5~9人	
	事業所数	従業者数	事業所数	従業者数	事業所数	従業者数
総数	11,367	116,437	6,623	13,776	2,237	14,704
農林漁業	24	217	8	22	9	58
鉱業，採石業，砂利採取業	-	-	-	-	-	-
建設業	1,035	6,430	617	1,354	249	1,576
製造業	591	14,488	303	676	113	759
電気・ガス・熱供給・水道業	11	324	4	8	-	-
情報通信業	127	1,785	62	117	28	184
運輸業，郵便業	181	4,927	62	124	26	176
卸売業，小売業	2,458	21,717	1,370	3,111	528	3,521
金融業，保険業	213	4,057	61	144	41	280
不動産業，物品賃貸業	833	3,554	699	1,285	89	573
学術研究，専門・技術サービス業	600	3,842	427	823	97	599
宿泊業，飲食サービス業	1,439	12,562	760	1,682	338	2,249
生活関連サービス業，娯楽業	1,044	5,701	779	1,581	143	916
教育，学習支援業	524	7,963	317	525	99	662
医療，福祉	1,129	19,121	353	799	309	2,091
複合サービス事業	70	739	30	104	32	187
サービス業(他に分類されないもの)	1,088	9,010	771	1,421	136	873

10~19人		20~29人		30~49人		50~99人		100人以上		派遣従業者のみ
事業所数	従業者数	事業所数	従業者数	事業所数	従業者数	事業所数	従業者数	事業所数	従業者数	事業所数
1,285	17,346	505	12,019	326	12,256	205	14,064	120	32,272	66
3	41	4	96	-	-	-	-	-	-	-
-	-	-	-	-	-	-	-	-	-	-
125	1,631	19	437	15	576	8	595	2	261	-
58	784	41	984	23	896	27	1,941	25	8,448	1
-	-	1	26	4	145	2	145	-	-	-
13	197	7	159	2	73	5	321	5	734	5
27	405	25	611	18	669	15	1,079	8	1,863	-
305	4,098	123	2,918	66	2,548	35	2,517	18	3,004	13
57	834	15	356	24	948	13	865	1	630	1
21	277	8	183	4	140	4	266	3	830	5
40	524	9	204	12	440	5	275	2	977	8
186	2,515	84	2,041	43	1,535	16	1,028	7	1,512	5
65	847	24	548	17	614	12	777	3	418	1
46	616	22	531	14	495	8	481	7	4,653	11
263	3,581	87	2,065	58	2,191	35	2,356	24	6,038	-
5	68	1	21	-	-	-	-	2	359	-
71	928	35	839	26	986	20	1,418	13	2,545	16

資料：総務省統計局「平成28年経済センサス-活動調査結果報告」

注）国及び地方公共団体の事業所を除く事業所の数値である。



## C - 4 統計区別・経営組織別事業所数・従業者数

(単位：事業所・人)

区 分	民営事業所 総 数		うち個人		うち法人		会 社		会社以外の法人	
	事業所数	従業者数	事業所数	従業者数	事業所数	従業者数	事業所数	従業者数	事業所数	従業者数
総 数	11,367	116,437	4,419	13,853	6,816	102,138	5,521	78,596	1,295	23,542
小松	160	1,013	87	272	71	730	47	376	24	354
木戸	155	875	77	254	76	615	54	367	22	248
和邇	231	1,954	114	380	117	1,574	96	1,130	21	444
小野	70	327	37	99	33	228	25	168	8	60
葛川	20	100	12	32	8	68	5	44	3	24
伊香立	105	834	39	111	64	717	45	508	19	209
真野	288	3,395	126	407	160	2,985	131	2,120	29	865
真野北	61	350	34	112	27	238	25	175	2	63
堅田	762	8,008	304	1,189	458	6,819	418	6,305	40	514
仰木	78	346	45	117	33	229	20	128	13	101
仰木の里	44	300	20	79	24	221	21	173	3	48
仰木の里東	70	695	37	111	33	584	23	137	10	447
雄琴	251	3,772	77	299	173	3,471	151	3,249	22	222
日吉台	64	195	38	76	26	119	22	66	4	53
坂本	441	3,131	161	417	275	2,696	144	1,238	131	1,458
下阪本	225	1,936	87	292	138	1,644	116	1,490	22	154
唐崎	466	4,080	230	662	236	3,418	205	2,504	31	914
滋賀	392	3,132	171	468	220	2,659	181	2,209	39	450
山中比叡平	67	240	31	79	35	160	32	143	3	17
藤尾	113	752	54	115	59	637	50	605	9	32
長等	836	7,008	377	1,033	440	5,898	343	3,568	97	2,330
逢坂	488	4,324	164	556	316	3,743	253	3,164	63	579
中央	735	7,156	207	587	491	6,467	368	5,422	123	1,045
平野	861	9,884	198	645	630	9,130	483	7,148	147	1,982
膳所	511	5,215	206	581	302	4,593	228	3,216	74	1,377
富士見	227	2,622	64	185	160	2,431	141	1,733	19	698
晴嵐	851	12,007	411	1,239	437	10,759	386	10,125	51	634
石山	243	1,879	113	415	130	1,464	109	886	21	578
南郷	204	1,557	82	265	120	1,289	98	868	22	421
大石	133	1,346	49	123	84	1,223	59	954	25	269
田上	248	2,038	104	282	144	1,756	120	1,510	24	246
上田上	78	622	27	78	51	544	32	402	19	142
青山	88	896	21	68	67	828	55	504	12	324
瀬田	342	6,047	101	307	237	5,735	202	4,216	35	1,519
瀬田南	343	3,654	129	428	214	3,226	189	2,729	25	497
瀬田東	566	9,298	152	508	413	8,779	380	5,482	33	3,297
瀬田北	550	5,449	233	982	314	4,461	264	3,534	50	927

資料：総務省統計局「平成28年経済センサス-活動調査結果報告」

注1) 国及び地方公共団体の事業所を除く事業所の数値である。

注2) 統計区と小学校の通学区域は一致しない場合がある。

## D - 1 農業経営体数・種目別経営耕地面積

(単位：経営体)

区 分	農 業 経 営 体 数						経 営 耕 地 面 積 (a)			
	計	販売なし	100万円未満	100～300万円未満	300～1000万円未満	1000万円以上	総面積	田	畑	樹園地
総 数	1,615	294	1,187	105	19	10	144,921	138,259	5,785	877
小松村	104	11	78	11	3	1	12,855	12,408	447	-
木戸村	147	20	115	9	1	2	11,986	11,400	542	44
和邇村	129	21	104	2	1	1	11,508	11,059	430	19
葛川村	3	2	-	1	-	-	78	65	13	-
伊香立村	157	39	99	15	2	2	17,366	16,548	495	323
真野村	115	22	80	9	2	2	9,557	8,915	632	10
堅田町	36	4	28	4	-	-	2,506	2,332	174	-
仰木村	176	46	120	9	1	-	17,266	16,529	704	33
雄琴村	78	15	60	2	1	-	5,207	4,753	405	49
坂本村	16	3	13	-	-	-	936	881	55	-
下阪本村	28	6	22	-	-	-	1,354	1,250	101	3
大津市	138	21	108	6	3	-	9,343	8,490	667	186
大石村	41	16	21	3	1	-	2,569	2,249	137	183
下田上村	149	30	111	7	1	-	13,943	13,717	216	10
上田上村	158	11	128	16	1	2	19,130	18,960	158	12
瀬田町	140	27	100	11	2	-	9,317	8,703	609	5

資料：農林水産省「2015年農林業センサス報告書」

注) 農業経営体とは、次のいずれかに該当する事業を行う者をいう。

ア 経営耕地面積が30a以上の規模の農業

イ 農産物の作付面積又は栽培面積、家畜の飼養頭羽数その他の事業の規模が2015年農林業センサスが定める外形基準以上の規模の農業

ウ 農作業の受託の事業

## D - 2 経営規模別農業経営体数

(単位：経営体)

区 分	計	0.3ha 未満	0.3~ 0.5ha未 満	0.5~ 1.0ha未 満	1.0~ 1.5ha未 満	1.5~ 2.0ha未 満	2.0~ 3.0ha未 満	3.0~ 5.0ha未 満	5.0~ 10.0ha 未満	10.0ha 以上
総 数	1,615	18	528	724	206	61	45	16	8	9
小松村	104	-	19	42	26	9	4	3	-	1
木戸村	147	3	40	76	17	5	4	1	1	-
和邇村	129	-	44	60	17	1	5	1	-	1
葛川村	3	1	2	-	-	-	-	-	-	-
伊香立村	157	4	36	66	29	8	8	3	2	1
真野村	115	1	39	55	11	3	4	1	-	1
堅田町	36	-	14	16	3	2	1	-	-	-
仰木村	176	-	44	89	22	13	2	2	3	1
雄琴村	78	1	36	32	5	2	-	2	-	-
坂本村	16	-	11	3	1	-	1	-	-	-
下阪本村	28	-	18	10	-	-	-	-	-	-
大津市	138	5	51	66	8	3	4	-	1	-
大石村	41	-	16	22	1	1	1	-	-	-
下田上村	149	-	46	65	25	8	4	-	-	1
上田上村	158	-	44	77	21	4	7	2	-	3
瀬田町	140	3	68	45	20	2	-	1	1	-

資料：農林水産省「2015年農林業センサス報告書」

注) 農業経営体とは、次のいずれかに該当する事業を行う者をいう。

ア 経営耕地面積が30a以上の規模の農業

イ 農産物の作付面積又は栽培面積、家畜の飼養頭羽数その他の事業の規模が2015年農林業センサスが定める外形基準以上の規模の農業

ウ 農作業の受託の事業

### D - 3 耕作放棄地のある農業経営体数・面積

(単位：経営体・a)

区 分	計		田		畑（樹園地を除く）		樹園地	
	経営体数	面積(a)	経営体数	面積(a)	経営体数	面積(a)	経営体数	面積(a)
総 数	476	8,730	423	7,830	122	895	X	X
小松村	31	391	26	359	6	32	-	-
木戸村	39	483	X	X	X	X	X	X
和邇村	65	1,441	58	1,385	17	56	-	-
葛川村	1	X	X	X	X	X	X	X
伊香立村	56	1,171	46	1,081	20	90	-	-
真野村	36	767	34	721	11	46	-	-
堅田町	13	158	9	140	4	18	-	-
仰木村	57	1,027	53	994	8	33	-	-
雄琴村	34	654	28	565	13	89	-	-
坂本村	4	77	4	77	-	-	-	-
下阪本村	5	X	X	X	X	X	X	X
大津市	30	715	27	490	8	225	-	-
大石村	19	394	18	286	5	108	-	-
下田上村	46	700	43	642	7	58	-	-
上田上村	25	474	X	X	X	X	X	X
瀬田町	15	198	13	145	6	53	-	-

資料：農林水産省「2015年農林業センサス報告書」

注1) 農業経営体とは、次のいずれかに該当する事業を行う者をいう。

ア 経営耕地面積が30a以上の規模の農業

イ 農産物の作付面積又は栽培面積、家畜の飼養頭羽数その他の事業の規模が2015年農林業センサスが定める外形基準以上の規模の農業

ウ 農作業の受託の事業

2) 複数の項目に該当する経営体があるため、経営体の総数と各項目の経営体の合計数値は一致しない。

## D - 4 類別作付販売農家数・作付面積(販売目的のもの)

(単位：戸・a)

区分	稲		麦類		雑穀		いも類		豆類		工芸農作物	
	農家数	作付面積	農家数	作付面積	農家数	作付面積	農家数	作付面積	農家数	作付面積	農家数	作付面積
総数	1,418	88,688	1	X	6	X	55	134	85	1,704	6	126
小松村	97	9,334	-	-	1	X	-	-	6	277	-	-
木戸村	130	7,097	-	-	2	X	7	12	4	42	-	-
和邇村	124	8,243	-	-	-	-	5	7	9	40	-	-
葛川村	-	-	-	-	-	-	-	-	-	-	-	-
伊香立村	129	9,114	-	-	2	X	-	-	10	1,048	-	-
真野村	101	5,519	-	-	-	-	7	14	17	81	1	X
堅田町	35	1,918	1	X	-	-	-	-	2	X	-	-
仰木村	153	10,308	-	-	-	-	11	36	12	78	-	-
雄琴村	70	3,824	-	-	-	-	1	X	2	X	-	-
坂本村	13	X	X	X	X	X	X	X	X	X	X	X
下阪本村	24	X	X	X	X	X	X	X	X	X	X	X
大津市	117	5,814	-	-	-	-	5	14	8	64	2	X
大石村	30	1,474	-	-	-	-	-	-	-	-	1	X
下田上村	130	8,999	-	-	-	-	3	X	4	8	-	-
上田上村	145	8,693	-	-	1	X	2	X	3	4	2	X
瀬田町	120	6,723	-	-	-	-	14	26	8	31	-	-

区分	野菜類		花き類、花木		果樹類		その他の作物		計	
	農家数	作付面積	農家数	作付面積	農家数	作付面積	農家数	作付面積	農家数	作付面積
総数	211	2,295	32	206	26	148	10	891	1,440	94,447
小松村	3	X	-	-	-	-	-	-	97	9,684
木戸村	19	221	4	34	4	8	2	X	132	7,571
和邇村	17	195	3	16	1	X	3	X	124	9,109
葛川村	-	-	-	-	-	-	-	-	-	-
伊香立村	12	115	2	X	-	-	-	-	132	10,475
真野村	30	328	6	35	2	X	2	X	102	6,006
堅田町	5	41	2	X	-	-	-	-	35	2,024
仰木村	30	310	3	X	5	25	2	X	155	10,837
雄琴村	8	73	5	33	5	29	-	-	70	3,966
坂本村	X	X	X	X	X	X	X	X	14	680
下阪本村	X	X	X	X	X	X	X	X	24	986
大津市	34	340	1	X	5	66	-	-	126	6,368
大石村	2	X	-	-	-	-	-	-	30	1,540
下田上村	14	143	-	-	2	X	-	-	130	9,160
上田上村	3	41	-	-	-	-	1	X	145	8,847
瀬田町	32	396	5	X	2	X	-	-	124	7,193

資料：農林水産省「2015年農林業センサス報告書」

注) 複数作付されている農家があることから、各項目と合計数値は一致しない。

## D - 5 販売農家の生活の主な状態別世帯員数

(単位：人)

区 分	総 数		主に仕事				主に家事・育児		学 生		その他	
			自営農業が主		その他の仕事の主		男	女	男	女	男	女
	男	女	男	女	男	女						
総 数	2,820	2,874	418	241	1,427	914	7	746	220	197	748	776
小松村	172	161	28	12	90	67	1	40	9	7	44	35
木戸村	252	260	41	21	123	87	-	60	25	16	63	76
和邇村	243	229	30	14	121	68	-	64	20	24	72	59
葛川村	5	4	-	-	4	2	-	1	-	-	1	1
伊香立村	251	260	38	15	129	102	-	53	15	17	69	73
真野村	215	210	39	20	107	63	-	57	20	24	49	46
堅田町	68	67	13	10	34	18	-	20	7	8	14	11
仰木村	315	340	49	28	156	112	3	91	33	27	74	82
雄琴村	155	140	26	11	75	40	-	39	13	4	41	46
坂本村	29	25	-	-	19	4	-	11	1	4	9	6
下坂本村	49	47	4	2	30	13	-	15	3	3	12	14
大津市	242	258	41	30	117	56	-	88	20	17	64	67
大石村	73	63	6	4	32	10	-	20	3	3	32	26
下田上村	236	264	32	32	126	90	1	52	17	13	60	77
上田上村	258	268	34	13	141	87	1	68	13	11	69	89
瀬田町	257	278	37	29	123	95	1	67	21	19	75	68

資料：農林水産省「2015年農林業センサス報告書」

## D - 6 農地転用状況

(単位：筆・a)

区 分	平成27年度		28		29		30		平成31・令和元年度	
	筆数	面積	筆数	面積	筆数	面積	筆数	面積	筆数	面積
総 数	607	2,936	567	2,628	522	2,823	527	2,594	645	2,925
住宅用地	323	1,343	324	1,355	238	1,152	295	1,497	306	1,402
鉱工業用地	65	414	96	555	89	609	73	410	100	660
学校用地	12	124	-	-	-	-	-	-	-	-
公園・運動場用地	-	-	1	3	-	-	2	21	-	-
道路・水路・鉄道用地	44	74	13	37	9	16	27	69	15	5
その他の建物施設用地	94	454	111	531	137	687	114	534	172	645
植林	1	1	-	-	-	-	-	-	3	31
その他	68	526	22	147	49	359	16	63	49	182

資料：農業委員会事務局

注) 農地法による許可(届出)の例外規定になっているものは除く。

### D-7 漁業経営体数・従事者数

(琵琶湖漁業の団体経営体・年間湖上作業日数30日以上個人経営体)

#### (1) 経営組織別・専業別経営体数 (単位：経営体)

区分	総数	団体	個人			
			計	専業	兼業	
					漁業が主	漁業が従
平成 10年	135	8	127	32	31	64
15	131	12	119	39	33	47
20	120	8	112	52	29	31
25	107	5	102	54	19	29
30	88	5	83	4	50	29

資料：農林水産省「漁業センサス報告書」

#### (2) 経営体階層別経営体数 (単位：経営体)

区分	総数	漁船 非使用	無動力 船使用	船外機付 船使用	動力船使用				魚類 養殖	その他 の養殖
					1t未満	1~3t未満	3~5t未満	5t以上		
15	131	-	6	36	3	25	28	30	-	3
20	120	7	2	23	1	36	32	18	-	1
25	107	8	1	30	3	24	20	20	-	1
30	88	-	-	26	3	15	23	20	-	1

資料：農林水産省「漁業センサス報告書」

#### (3) 販売金額別経営体数 (単位：経営体)

区分	総数	10万円 未満	10万~30 万円未満	30万~50 万円未満	50万~ 100万円 未満	100万~ 300万円 未満	300万~ 500万円 未満	500万円 以上
15	113	12	10	5	21	21	21	22
20	120	5	11	15	17	22	17	31
25	107	22	12	8	13	14	23	11
30	88	12	15	5	5	22	13	16

資料：農林水産省「漁業センサス報告書」

- 注1) 総数には、販売なしの経営体の数が含まれるため、総数と内訳の合計とは一致しない。  
 2) 平成15年までは旧志賀町分を含まない。

#### (4) 湖上従事者別経営体数 (単位：経営体)

区分	総数	1人	2~3人	4~5人	6~9人	10人以上
平成 10年	116	56	56	4	-	-
15	113	54	55	4	-	-
20	120	56	56	8	-	-
25	107	48	55	4	-	-
30	88	40	42	4	2	-

資料：農林水産省「漁業センサス報告書」

注) 平成15年までは旧志賀町分を含まない。

#### (5) 従事者数 (単位：人)

区分	総数	家族・雇用者別		男女別	
		家族	雇用者	男	女
15	240	231	9	172	68
20	217	178	39	160	57
25	188	165	23	134	54
30	163	127	36	128	35

資料：農林水産省「漁業センサス報告書」

#### (6) 営んだ漁業種類別延べ経営体数 (単位：経営体)

区分	(実数) 数	底船 びび き網・ 網	刺 網	定 置 網	投 網	網 の 漁 業 の 他 の 業	釣 ・ は え 縄	採 貝 ・ 採 藻	か ご 類	漁 の 他 の 業 の	真 珠 養 殖
15	131	45	56	30	24	43	37	43	34	10	4
20	120	35	54	29	24	33	27	45	28	11	2
25	107	31	41	24	8	23	24	38	18	20	1
30	88	31	31	29	9	14	31	23	15	9	1

資料：農林水産省「漁業センサス報告書」

## D - 8 魚種別月別水揚量

区 分		平成31・令和元年度	平成31年4月	令和元年5月	6	7
漁獲高順位						
本年度	昨年度	総 数				
		63,211.5 kg 58,336,062 円	6,321.2 4,356,670	6,320.5 7,808,077	5,891.5 4,528,687	12,486.8 5,239,615
1	1	活 鮎 9,450.0 kg 25,662,700 円	37.0 77,700	1,990.0 3,573,600	1,797.0 2,006,400	1,261.0 1,261,000
2	2	あ ゆ 17,182.2 kg 12,339,229 円	784.5 1,260,224	3,064.1 2,946,554	2,582.0 1,610,735	6,464.1 1,717,005
3	3	ほんもろこ 5,389.1 kg 4,681,650 円	855.0 919,704	151.1 162,918	43.1 41,424	378.2 303,849
4	6	にごろぶな 5,242.4 kg 3,542,042 円	791.6 798,829	315.1 88,808	- -	30.8 2,298
5	4	皮しじみ 8,034.8 kg 3,532,356 円	2,715.3 738,216	143.2 164,767	84.6 102,800	133.0 172,900
6	5	雑 魚 7,842.7 kg 3,386,280 円	231.7 188,755	84.7 71,909	835.5 209,024	3,348.3 479,906
7	8	う な ぎ 269.5 kg 1,857,913 円	7.6 37,847	70.6 412,280	56.3 321,150	101.5 864,948
8	7	すごもろこ 3,662.0 kg 1,105,969 円	508.8 171,229	125.8 54,128	62.1 29,470	41.8 20,777
9	14	すっぽん 406.1 kg 491,732 円	1.1 1,792	219.3 263,060	94.6 103,440	71.1 101,440
10	11	ご り 1,171.4 kg 348,852 円	3.1 707	16.4 2,833	3.0 151	0.9 45
11	9	すじえび 1,225.6 kg 348,668 円	11.3 5,464	71.4 19,403	250.0 56,802	618.2 153,423
12	13	は す 2,215.4 kg 293,191 円	71.7 12,590	2.7 259	0.3 18	- -
13	12	い さ ざ 426.0 kg 241,854 円	132.7 71,528	11.8 6,969	7.5 4,638	2.0 977
14	16	手長えび 86.6 kg 210,525 円	- -	2.0 400	54.5 36,420	23.3 148,105
15	19	その他の貝類 125.5 kg 83,400 円	19.1 19,100	16.5 16,500	- -	3.7 3,700
16	10	ぶ な 291.9 kg 78,718 円	117.9 34,034	6.9 1,034	11.6 1,741	8.9 9,242
17	15	ま す 47.6 kg 51,942 円	7.6 11,307	16.4 18,451	2.9 2,841	- -
18	17	わたか 44.0 kg 44,000 円	- -	- -	- -	- -
19	18	いしもろこ 42.6 kg 13,369 円	25.1 7,623	11.8 4,169	5.7 1,577	- -
20	-	こ い 21.2 kg 4,025 円	- -	- -	- -	- -
		その他 34.9 kg 17,647 円	0.1 21	0.7 35	0.8 56	- -

資料：滋賀県漁業協同組合連合会



## D - 8 (続)

8	9	10	11	12	令和2年1月	2	3
1,474.5 646,035	1,243.4 543,754	2,644.8 1,387,507	1,698.2 1,433,080	9,902.2 21,454,142	3,136.5 3,325,811	4,980.6 3,187,087	7,111.3 4,425,597
-	-	-	-	3,840.0	515.0	10.0	0.0
-	-	-	-	17,280,000	1,442,000	22,000	0
428.4 148,465	- -	- -	- -	918.7 942,700	549.6 787,982	1,079.2 1,447,251	1,311.6 1,478,313
2.0 945	- -	35.4 58,960	593.6 542,192	1,951.0 1,555,761	182.0 199,652	99.7 108,507	1,098.0 787,738
-	-	-	50.0	30.0	307.9	1,607.4	2,109.6
-	-	-	200,000	90,000	177,037	881,021	1,304,049
165.2 173,450	108.5 99,100	1,262.2 537,596	543.4 290,886	1,689.9 801,286	395.7 135,276	395.9 135,236	397.9 180,843
281.1 46,327	746.9 327,321	885.5 628,505	318.0 278,432	421.6 402,997	226.6 271,548	174.2 203,206	288.6 278,350
15.2 116,990	0.2 468	3.0 10,500	5.0 25,000	6.4 46,150	- -	3.2 19,280	0.5 3,300
3.5 648	- -	- -	12.2 9,868	168.4 76,421	520.4 212,837	1,159.9 299,750	1,059.1 230,841
-	-	10.0	10.0	-	-	-	-
-	-	12,000	10,000	-	-	-	-
385.0 115,740	385.0 115,740	378.0 113,636	- -	- -	- -	- -	- -
158.4 25,850	- -	5.3 4,190	31.8 27,460	56.6 40,730	13.4 10,504	0.8 640	8.4 4,202
0.6 60	- -	1.8 180	64.6 18,128	581.1 97,746	342.1 41,517	405.0 44,937	745.5 77,756
3.8 1,596	0.6 225	1.6 1,340	6.6 5,514	155.4 88,527	75.5 42,714	7.7 3,945	20.8 13,881
1.8 9,000	- -	- -	3.0 600	2.0 16,000	- -	- -	- -
-	1.0 300	52.0 10,600	10.0 10,000	- -	- -	18.2 18,200	5.0 5,000
26.7 2,164	- -	- -	50.0 15,000	65.0 6,500	- -	1.5 234	3.4 8,769
2.8 4,800	1.2 600	- -	- -	10.2 8,143	2.3 2,680	- -	4.2 3,120
-	-	-	-	-	-	-	44.0
-	-	-	-	-	-	-	44,000
-	-	-	-	-	-	-	-
-	-	-	-	0.9 180	3.6 1,160	13.7 1,585	3.0 1,100
-	-	10.0 10,000	- -	5.0 1,001	2.4 904	4.2 1,295	11.7 4,335

## E - 1 工業事業所等の推移

区 分	事業所数	従業者数 (人)	現金給与総額 (万円)	原材料使用額等 (万円)	製造品出荷額等 (万円)
平成 17 年	330	13,404	7,168,895	23,295,149	42,575,695
18	307	13,534	7,006,223	25,830,609	46,436,620
19	303	12,868	7,077,190	23,004,932	41,260,365
20	307	12,577	7,121,045	23,920,926	37,518,375
21	264	11,806	6,457,475	16,731,111	31,368,055
22	260	11,866	6,579,207	18,721,584	31,606,415
23	271	13,115	7,379,247	17,844,377	33,241,375
24	235	11,994	6,668,276	18,657,557	32,527,464
25	224	11,300	6,314,254	17,502,404	30,023,415
26	222	11,223	6,595,351	19,800,023	33,746,789
27	252	12,601	6,481,178	20,857,722	36,068,394
28	210	11,438	6,061,689	19,913,193	35,608,250
29	213	10,507	5,328,762	21,902,598	39,052,805
30	209	10,581	5,521,136	22,897,383	40,210,478

資料：経済産業省「工業統計調査結果報告」

注1) 従業者4人以上の事業所の集計値である。

2) 平成23年の数値は、平成24年経済センサス-活動調査の結果で、事業所数は平成24年2月1日現在のものです。

平成27年の数値は、平成28年経済センサス-活動調査の結果で、事業所数は平成28年6月1日現在のものです。

平成23・27年以外の年の数値は、翌年実施の工業統計調査の結果で、事業所数は調査実施年6月1日現在のものです。

## E - 2 産業(中分類)別工業事業所数(2019年工業統計調査)

区 分	事 業 所 数			
	総 数	会 社	組 合	個 人
総 数	209	193	1	15
食料品製造業	37	34	-	3
飲料・飼料製造業	6	6	-	-
繊維工業	7	6	-	1
木材・木製品製造業	2	1	-	1
家具・装備品製造業	7	7	-	-
パルプ・紙・紙加工品製造業	10	10	-	-
印刷	9	7	1	1
化学工業	2	2	-	-
石油製品・石炭製品製造業	1	1	-	-
プラスチック製品製造業	18	15	-	3
ゴム製品製造業	1	1	-	-
皮革製品製造業	1	1	-	-
窯業・土石製品製造業	15	13	-	2
鉄鋼業	1	1	-	-
非鉄金属製造業	3	3	-	-
金属製品製造業	13	13	-	-
はん用機械器具製造業	8	8	-	-
生産用機械器具製造業	21	21	-	-
業務用機械器具製造業	8	8	-	-
電子部品・デバイス製造業	10	10	-	-
電気機械器具製造業	13	12	-	1
情報通信機械器具製造業	-	-	-	-
輸送用機械器具製造業	5	4	-	1
その他の製造業	11	9	-	2

資料：経済産業省「工業統計調査結果報告」

注) 従業者4人以上の事業所の集計値である。

## E - 3 産業(中分類)別従業者数(2019年工業統計調査)

区 分	従業員数合計 (⑥-⑤-⑦+⑧)	従 業 者							⑧出向・派遣受 入者数
		①個人事業 主及び無給 家族従業者	②有給役員 (無給役員を 除く)	常雇用者		⑤臨時雇用者	⑥合計(①~⑤ の合計)	⑦常用雇用者及び有 給役員のうち、別経営 の事業所へ出向又は 派遣している人(送 出者)	
				③正社員・ 正職員	④パート・ アルバイト など				
総 数	10,581	18	394	7,550	1,952	41	9,955	255	922
食料品製造業	1,506	5	68	613	764	4	1,454	-	56
飲料・飼料製造業	92	-	16	32	41	-	89	-	3
繊維工業	259	1	11	194	42	-	248	17	28
木材・木製品製造業	17	1	1	12	3	-	17	-	-
家具・装備品製造業	62	-	19	38	5	-	62	-	-
パルプ・紙・紙加工品製造業	334	-	24	270	42	1	337	5	3
印刷・同関連業	171	1	15	142	13	1	172	-	-
化学工業	216	-	4	149	24	-	177	-	39
石油製品・石炭製品製造業	25	-	1	24	-	-	25	-	-
プラスチック製品製造業	1,191	3	20	1,055	168	-	1,246	157	102
ゴム製品製造業	116	-	2	103	10	-	115	2	3
皮革製品製造業	8	-	4	1	3	-	8	-	-
窯業・土石製品製造業	840	2	23	754	34	8	821	39	66
鉄鋼業	98	-	8	87	-	-	95	-	3
非鉄金属製造業	89	-	4	43	41	-	88	-	1
金属製品製造業	489	-	45	291	76	-	412	10	87
はん用機械器具製造業	1,241	-	19	1,016	140	-	1,175	2	68
生産用機械器具製造業	1,444	-	32	1,030	87	-	1,149	1	296
業務用機械器具製造業	655	-	13	468	173	-	654	-	1
電子部品・デバイス製造業	1,045	-	17	812	82	1	912	17	151
電気機械器具製造業	493	2	19	306	156	26	509	5	15
情報通信機械器具製造業	-	-	-	-	-	-	-	-	-
輸送用機械器具製造業	84	1	10	52	21	-	84	-	-
その他の製造業	106	2	19	58	27	-	106	-	-

資料：経済産業省「工業統計調査結果報告」

注1) 従業者4人以上の事業所の集計値である。

## E - 4 産業(中分類)別製造品出荷額等(2019年工業統計調査)

区 分	現金給与 総額 (万円)	原材料 使用額等 (万円)	製造品出荷額等(万円)			
			総 額	製造品 出荷額	加工賃 収入額	その他 収入額
総 数	5,521,136	22,897,383	40,210,478	36,697,918	1,572,865	1,939,694
食料品製造業	383,877	1,503,130	2,626,199	2,518,594	22,931	84,674
飲料・飼料製造業	25,553	194,968	270,117	265,717	3,600	800
繊維工業	124,313	481,205	1,030,790	932,677	98,113	-
木材・木製品製造業	×	×	×	×	×	-
家具・装備品製造業	24,138	25,063	67,667	66,536	1,131	-
パルプ・紙・紙加工品製造業	165,123	1,169,278	1,994,829	1,879,333	25,421	90,075
印刷・同関連業	67,931	95,432	193,130	183,959	9,171	-
化学工業	×	×	×	×	×	×
石油製品・石炭製品製造業	×	×	×	×	-	×
プラスチック製品製造業	723,526	3,531,972	5,049,388	4,845,768	152,544	51,076
ゴム製品製造業	×	×	×	×	×	×
皮革製品製造業	×	×	×	-	×	-
窯業・土石製品製造業	758,297	1,857,956	4,341,026	4,059,675	41,932	239,419
鉄鋼業	×	×	×	×	-	-
非鉄金属製造業	38,143	130,714	407,857	388,625	-	19,232
金属製品製造業	211,010	590,453	1,010,339	720,587	139,957	149,795
はん用機械器具製造業	687,825	3,114,990	4,919,257	4,797,026	32,926	89,305
生産用機械器具製造業	789,877	4,081,112	7,848,858	7,446,574	366,298	35,986
業務用機械器具製造業	312,731	1,871,343	3,466,935	3,418,718	7,134	41,083
電子部品・デバイス製造業	571,809	2,350,339	3,651,189	2,484,062	87,031	1,080,096
電気機械器具製造業	281,636	1,229,918	1,920,045	1,843,052	75,152	1,841
情報通信機械器具製造業	-	-	-	-	-	-
輸送用機械器具製造業	39,308	76,089	150,290	87,757	59,933	2,600
その他の製造業	33,645	101,677	176,230	167,332	5,948	2,950

資料：経済産業省「工業統計調査結果報告」

注) 従業者4人以上の事業所の集計値である。

# F - 1 市営住宅

令和2年4月1日現在（単位：戸）

区分	総数	公 営 住 宅							改良住宅	特定公共賃貸住宅	建設年度 S：昭和 H：平成	所在地
		計	木造	簡易耐火(平屋)	簡易耐火(2階)	耐火(2階)	中層耐火	高層耐火				
総 数	2,941	2,506	12	37	173	74	1,961	249	386	49		
高城	10	10	-	-	-	10	-	-	-	-	H12	和邇高城63番の8
和邇	12	12	-	-	-	12	-	-	-	-	H09	和邇中32番地の2
伊香立	4	4	-	-	4	-	-	-	-	-	S63	伊香立下在地町1222番地の1
下龍華	17	10	-	-	10	-	-	-	7	-	S51~S57	伊香立下龍華584番地ほか
堅田	32	32	-	-	-	-	32	-	-	-	S44	本堅田一丁目27番
堅田第二	54	54	-	-	4	-	50	-	-	-	S45~S59	本堅田三丁目23番
臨湖	90	90	-	-	-	-	90	-	-	-	S48~S49	本堅田一丁目1番
天神山	36	36	10	26	-	-	-	-	-	-	S39~S43	衣川三丁目14番ほか
仰木の里	46	23	-	-	-	-	23	-	-	23	H11	仰木の里東一丁目14番
坂本	30	30	-	-	-	-	30	-	-	-	S63	坂本八丁目1番
坂本第二	24	24	-	-	-	-	24	-	-	-	S49	坂本八丁目31番
坂本第三	30	30	-	-	-	-	30	-	-	-	S53	坂本八丁目7番
坂本第四	18	18	-	-	-	-	18	-	-	-	S62	坂本六丁目21番
西教寺前	24	24	-	-	-	-	24	-	-	-	H6	坂本六丁目16番
日和	15	15	-	-	-	-	15	-	-	-	H7	坂本六丁目22番
九条	25	-	-	-	-	-	-	-	25	-	S46	坂本七丁目12番の5
坂本南	20	-	-	-	-	-	-	-	20	-	S52~S63	坂本六丁目ほか
笠の岡	23	-	-	-	-	-	-	-	23	-	S53~S62	坂本八丁目ほか
下坂本	70	70	-	-	-	-	70	-	-	-	S44~S45	比叡辻一丁目15番
比叡辻	145	145	-	5	-	-	140	-	-	-	S48~S52	比叡辻二丁目11番
坂本一丁目	30	30	-	-	-	-	30	-	-	-	H10	坂本一丁目16番
唐崎駅前	116	116	-	-	-	-	-	116	-	-	S61	唐崎二丁目10番
穴太	218	218	-	-	-	-	218	-	-	-	S54~H21	唐崎三丁目12番ほか
唐崎駅前第二	49	49	-	-	-	-	-	49	-	-	H01	唐崎二丁目10番
二本松	12	12	-	-	-	-	12	-	-	-	H02	二本松8番
神宮	40	40	-	-	-	-	40	-	-	-	H03	神宮町11番
水車谷	110	110	-	-	-	-	110	-	-	-	S45~S47	錦織一丁目22番ほか
皇子が丘第一	52	-	-	-	-	-	-	-	52	-	S50~S53	錦織一丁目5番
皇子が丘第二	55	-	-	-	-	-	-	-	55	-	S51~S60	皇子が丘一丁目8番ほか
大谷	23	22	-	-	-	22	-	-	-	1	H12	大谷町6番
音羽台	24	24	-	-	-	-	24	-	-	-	S25~S34	音羽台7番
蟹川	18	-	-	-	-	-	-	-	18	-	S62	音羽台8番
朝日が丘	12	12	-	-	-	-	12	-	-	-	H16	朝日が丘一丁目8番
朝日が丘二丁目	24	24	-	-	-	-	24	-	-	-	S63	朝日が丘二丁目9番
中央二丁目	7	-	-	-	-	-	-	-	7	-	S63	中央二丁目5番
中央	84	84	-	-	-	-	-	84	-	-	S46~S47	島ノ関1番
西の庄第一	24	24	-	-	-	-	24	-	-	-	H04	西の庄18番
西の庄第二	6	6	-	-	6	-	-	-	-	-	S52	西の庄14番
昭和第一	18	18	-	-	-	-	18	-	-	-	S48	昭和町6番
昭和第二	88	30	-	-	-	-	30	-	58	-	S49~S52	西の庄15番
昭和第三	16	-	-	-	-	-	-	-	16	-	S51~S56	昭和町14番ほか
別保三丁目	42	42	-	-	6	-	36	-	-	-	S58	別保三丁目5番
膳所	100	100	-	-	-	-	100	-	-	-	S42~S43	本丸町6番
御殿浜第一	40	40	-	-	-	-	40	-	-	-	S53	御殿浜14番
御殿浜第二	28	28	-	-	4	-	24	-	-	-	S50	御殿浜12番
粟津第一	182	70	-	-	-	-	70	-	112	-	S37~S57	御殿浜6番ほか
粟津第二	96	96	-	-	-	-	96	-	-	-	S40~S42	晴嵐二丁目1番ほか
秋葉台	40	40	-	-	-	-	40	-	-	-	S61	秋葉台11番
蛭谷	20	20	-	-	-	20	-	-	-	-	H05~H06	蛭谷9番
蛭谷第二	6	6	-	-	-	6	-	-	-	-	H01	蛭谷1番
寺辺	20	20	-	-	-	4	16	-	-	-	H04	石山寺三丁目19番ほか
石山	249	249	-	-	123	-	126	-	-	-	S41~S45	大平一丁目5番
石山第二	170	170	-	-	-	-	170	-	-	-	S46~S48	大平二丁目6番
平津二丁目	18	-	-	-	-	-	-	-	-	18	H06	平津二丁目18番
南郷	38	38	-	-	-	-	38	-	-	-	H09~H11	南郷三丁目16番
大石	12	12	-	6	6	-	-	-	-	-	S44~S45	大石中三丁目1番
田上	17	17	-	-	-	-	17	-	-	-	H01	稲津一丁目7番
田上第二	10	10	-	-	10	-	-	-	-	-	S54~S56	稲津一丁目14番
野郷原	27	27	-	-	-	-	27	-	-	-	H05	野郷原一丁目10番
山の手	38	38	-	-	-	-	38	-	-	-	H07	野郷原二丁目25番ほか
桧山	19	19	-	-	-	-	19	-	-	-	S50	大江三丁目29番
高橋川第一	1	1	1	-	-	-	-	-	-	-	S27	大江二丁目1番
高橋川第二	1	1	1	-	-	-	-	-	-	-	S28	大江二丁目33番
一ツ松	16	16	-	-	-	-	16	-	-	-	H03	一里山四丁目6番

資料：都市計画部住宅課

## F - 2 住居の居住状況(平成27年国勢調査)

## (1) 統計区別

区 分	一般世帯 総数	住 宅 に 住 む 一 般 世 帯						住宅以外の 一般世帯
		計	持ち家	公営・都市再生機構・ 公社の借家	民営借家	給与住宅	間借り	
総 数	135,957	134,094	97,948	5,183	27,685	2,501	777	1,856
小 松	1,530	1,492	1,402	-	75	2	13	38
木 戸	1,570	1,561	1,421	-	127	2	11	7
和 邇	3,140	3,122	2,625	20	440	13	24	18
小 野	1,799	1,793	1,762	-	18	4	9	6
葛 川	117	114	108	-	3	3	-	3
伊 香 立	815	805	757	12	28	4	4	10
真 野	2,712	2,667	2,305	-	332	12	18	44
真 野 北	2,689	2,682	1,880	751	31	7	13	7
堅 田	7,814	7,689	4,926	174	2,414	137	38	125
仰 木	658	654	642	-	6	1	5	4
仰 木 の 里	1,612	1,604	1,506	-	75	15	8	8
仰 木 の 里 東	1,754	1,748	1,564	38	132	5	9	6
雄 琴	3,125	2,979	2,114	-	774	71	20	146
日 吉 台	1,477	1,472	1,444	-	21	1	6	5
坂 本 本	3,887	3,855	2,946	186	641	45	37	32
下 阪 本	3,975	3,883	2,843	178	798	51	13	92
唐 崎	6,318	6,254	4,194	359	1,513	144	44	64
滋 賀	6,748	6,723	4,747	227	1,614	92	43	24
山 中 比 叡 平	1,136	1,133	1,089	-	37	-	7	3
藤 尾	2,326	2,314	1,757	23	511	8	15	12
長 等	5,755	5,639	4,136	-	1,299	176	28	116
逢 坂	3,672	3,644	2,705	162	645	100	32	28
中 央	2,614	2,596	1,533	70	895	73	25	18
平 野	6,668	6,581	5,380	110	738	315	38	85
膳 所	6,861	6,784	4,096	1,019	1,445	180	44	76
富 士 見	3,994	3,687	2,923	39	427	267	31	307
晴 嵐	7,475	7,260	5,237	108	1,737	143	35	215
石 山	4,564	4,545	2,476	1,036	909	102	22	19
南 郷	3,662	3,596	3,090	36	440	11	19	66
大 石	1,704	1,695	1,588	11	72	14	10	9
田 上	3,836	3,828	3,551	28	209	18	22	8
上 田 上	705	701	658	-	38	2	3	4
青 山	3,099	3,092	3,010	-	55	13	14	7
瀬 田	5,911	5,871	3,848	16	1,872	105	30	40
瀬 田 南	5,701	5,666	4,237	522	838	44	25	35
瀬 田 東	6,706	6,633	3,860	58	2,578	102	35	73
瀬 田 北	7,828	7,732	3,588	-	3,898	219	27	96

資料：総務省統計局「国勢調査報告」

注1) 統計区と小学校の通学区域は一致しない場合がある。

2) 一般世帯とは、住居と生計を共にしている人の集まり及び一戸を構えて住んでいる単身者及び間借り、独身寮に居住している単身者をいう。

3) 総数には、住居の種類・住宅の所有の関係「不詳」を含む。

## F - 2 住居の居住状況

### (2) 推移

各年10月1日

区 分	平成17年	22	27
一般世帯	118,124	130,157	135,957
住宅に住む一般世帯	116,287	128,285	134,094
主世帯	115,098	127,146	133,317
持ち家	83,638	93,121	97,948
公営・都市再生機構・公社の借家	5,541	5,552	5,183
民営の借家	22,682	25,486	27,685
給与住宅	3,237	2,987	2,501
間借り	1,189	1,139	777
住宅以外に住む一般世帯	1,837	1,872	1,856
一般世帯人員	303,945	332,494	334,875
住宅に住む一般世帯人員	301,953	330,107	332,114
主世帯	299,507	327,773	330,529
持ち家	239,322	265,965	269,022
公営・都市再生機構・公社の借家	12,138	11,264	9,676
民営の借家	40,263	43,645	46,261
給与住宅	7,784	6,899	5,570
間借り	2,446	2,334	1,585
住宅以外に住む一般世帯人員	1,992	2,387	2,746

資料：総務省統計局「国勢調査報告」

注1) 総数には「不詳」を含むため、内訳を合計しても総数に一致しない。

注2) 一般世帯とは、住居と生計を共にしている人の集まり及び一戸を構えて住んでいる単身者及び間借り、独身寮に居住している単身者をいう。

## F - 3 建築の時期別等住宅数(居住世帯のある住宅)

(単位：戸)

区 分	住宅総数	住宅の種類別内訳			構 造 別 内 訳				
		専用住宅	店舗その他の併用住宅	木造 (防火木造を除く)	防火木造	鉄筋・鉄骨 コンクリート造	鉄骨造	その他	
総 数	138,900	136,600	2,300	78,610	48,890	46,280	13,960	70	
1970年以前	9,530	9,050	470	7,610	2,080	1,450	460	-	
1971～1980年	16,490	15,960	530	11,680	5,690	3,690	1,120	-	
1981～1990年	24,940	24,590	350	15,970	9,800	7,740	1,200	20	
1991～1995年	16,270	15,990	280	7,370	5,240	7,990	890	20	
1996～2000年	15,560	15,370	190	9,240	6,380	4,980	1,340	-	
2001～2005年	13,610	13,600	20	6,830	5,360	5,320	1,470	-	
2006～2010年	14,150	13,970	180	5,200	4,000	6,760	2,200	-	
2011～2015年	14,730	14,650	80	7,850	5,710	4,250	2,630	-	
2016～2018年9月	3,560	3,530	20	2,730	2,100	750	80	-	

資料：総務省統計局「平成30年住宅・土地統計調査報告」

注1) 標本調査による推定値であり、1位を四捨五入して10位までを有効数字として表章してあるため内訳と総数が一致しないことがある。

注2) 住宅総数には、建築の時期「不詳」を含む。

## F - 4 住宅の所有関係別等住宅数等(居住世帯のある住

区 分	住宅数	世帯数	世帯人員	1住宅あたり			1人当たり 居室の 畳数	1室 当たり 人員
				居室 数	居室の 畳数	延面積 (㎡)		
住宅総数	138,900	139,110	337,670	4.87	36.90	103.31	15.03	0.50
持ち家	101,380	101,530	270,920	5.58	42.59	120.64	15.94	0.48
専用住宅	99,470	99,600	265,930	5.57	42.54	120.37	15.91	0.48
店舗その他の併用住宅	1,910	1,930	4,990	6.03	45.32	134.85	17.32	0.43
借家	33,880	33,940	61,100	2.76	19.88	51.44	11.03	0.65
専用住宅	33,610	33,670	60,440	2.75	19.82	51.11	11.02	0.65
店舗その他の併用住宅	270	270	660	4.19	27.61	92.09	11.51	0.57

資料：総務省統計局「平成30年住宅・土地統計調査報告」

注1) 標本調査による推定値であり、1位を四捨五入して10位までを有効数字として表章してあるため内訳と総数が一致しないことがある。

注2) 住宅総数には、住宅の所有の関係「不詳」を含む。

## F - 5 家屋の状況

## (1) 総括

各年1月1日現在

区 分	平成28年	29	30	平成31・令和元年	令和2年
	棟数	136,020	137,222	137,746	138,231
木造	99,328	100,210	100,528	100,834	101,268
木造以外	36,692	37,012	37,218	37,397	37,522
床面積 (㎡)	20,292,098	20,377,714	20,516,679	20,688,220	20,872,857
木造	10,044,806	10,124,258	10,195,609	10,270,069	10,355,107
木造以外	10,247,292	10,253,456	10,321,070	10,418,151	10,517,750
法定価格 (千円)	685,934,270	700,270,524	687,176,417	710,051,490	731,817,548
木造	217,200,657	225,016,212	218,037,860	226,858,590	236,361,321
木造以外	468,733,613	475,254,312	469,138,557	483,192,900	495,456,227
1㎡当たり価格 (円)					
木造	21,623	22,225	21,385	22,089	22,826
木造以外	45,742	46,351	45,454	46,380	47,107

資料：総務部資産税課

注1) 法定価格とは、各年1月1日現在で固定資産課税台帳に登録されている価格の合計額である。

2) 免税点未満を含む。

## (2) 木造家屋

各年1月1日現在

区 分	28		29		30	
	棟数	床面積 (㎡)	棟数	床面積 (㎡)	棟数	床面積 (㎡)
総 数	99,328	10,044,806	100,210	10,124,258	100,528	10,195,609
専用住宅	84,335	9,024,290	85,211	9,098,821	85,627	9,166,302
共同住宅・寄宿舍	818	215,979	837	221,971	843	227,316
併用住宅	2,232	268,136	2,256	268,949	2,250	269,300
農家住宅	-	-	-	-	-	-
旅館・料亭・ホテル	187	27,954	188	27,418	188	27,516
事務所・銀行・店舗	1,089	103,287	1,116	106,508	1,126	107,871
劇場・病院	103	15,558	104	15,737	106	15,923
公衆浴場	-	-	-	-	-	-
工場・倉庫	1,862	110,452	1,861	108,403	1,853	107,358
土蔵	1,435	46,739	1,423	46,413	1,412	46,058
附属家	7,267	232,411	7,214	230,038	7,123	227,965

区 分	31		令和2年	
	棟数	床面積 (㎡)	棟数	床面積 (㎡)
総 数	100,834	10,271,593	101,268	10,355,107
専用住宅	86,036	9,231,140	86,571	9,311,759
共同住宅・寄宿舍	858	236,607	871	243,161
併用住宅	2,219	267,355	2,206	266,574
農家住宅	-	-	-	-
旅館・料亭・ホテル	189	28,484	187	27,688
事務所・銀行・店舗	1,151	111,397	1,172	114,123
劇場・病院	113	17,413	116	18,667
公衆浴場	-	-	-	-
工場・倉庫	1,837	106,725	1,819	105,722
土蔵	1,397	45,552	1,374	44,736
附属家	7,034	225,539	6,952	222,677

資料：総務部資産税課

## F-5 (続)

### (3) 木造以外の家屋

各年1月1日現在

区 分	平成28年		29		30	
	棟数	床面積 (㎡)	棟数	床面積 (㎡)	棟数	床面積 (㎡)
総 数	36,692	10,247,292	37,012	10,253,456	37,218	10,321,070
鉄骨鉄筋コンクリート造	156	948,377	157	933,400	157	933,400
鉄筋コンクリート造	6,131	3,242,449	6,111	3,248,582	6,153	3,243,265
鉄骨造	8,124	3,473,142	8,223	3,458,023	8,218	3,492,478
軽量鉄骨造	20,077	2,518,064	20,316	2,548,796	20,499	2,588,469
れんが造・コンクリート造	2,204	65,260	2,205	64,655	2,191	63,458
住宅・アパート	22,566	5,655,255	22,628	5,633,616	22,754	5,672,080
鉄骨鉄筋コンクリート造	83	556,610	57	518,414	57	518,414
鉄筋コンクリート造	2,593	2,166,804	2,564	2,148,434	2,554	2,150,407
鉄骨造	2,821	644,965	2,814	651,167	2,812	652,291
軽量鉄骨造	16,658	2,261,610	16,787	2,290,700	16,930	2,326,460
れんが造・コンクリート造	411	25,266	406	24,901	401	24,508
その他	14,126	4,592,037	14,384	4,619,840	14,464	4,648,990
鉄骨鉄筋コンクリート造	73	391,767	100	414,986	100	414,986
鉄筋コンクリート造	3,538	1,075,645	3,547	1,100,148	3,599	1,092,858
鉄骨造	5,303	2,828,177	5,409	2,806,856	5,406	2,840,187
軽量鉄骨造	3,419	256,454	3,529	258,096	3,569	262,009
れんが造・コンクリート造	1,793	39,994	1,799	39,754	1,790	38,950

区 分	31		令和2年	
	棟数	床面積 (㎡)	棟数	床面積 (㎡)
総 数	37,397	10,418,151	37,522	10,517,750
鉄骨鉄筋コンクリート造	157	933,423	156	929,255
鉄筋コンクリート造	6,202	3,275,195	6,229	3,328,657
鉄骨造	8,227	3,531,635	8,210	3,548,964
軽量鉄骨造	20,648	2,615,760	20,789	2,649,963
れんが造・コンクリート造	2,163	62,059	2,138	60,911
住宅・アパート	22,854	5,753,925	22,924	5,829,654
鉄骨鉄筋コンクリート造	57	518,414	57	518,414
鉄筋コンクリート造	2,546	2,204,927	2,538	2,251,058
鉄骨造	2,805	652,428	2,790	651,279
軽量鉄骨造	17,054	2,354,244	17,161	2,385,844
れんが造・コンクリート造	392	23,912	378	23,059
その他	14,543	4,664,226	14,598	4,688,096
鉄骨鉄筋コンクリート造	100	415,009	99	410,841
鉄筋コンクリート造	3,656	1,070,291	3,691	1,077,599
鉄骨造	5,422	2,879,285	5,420	2,897,685
軽量鉄骨造	3,594	261,497	3,628	264,119
れんが造・コンクリート造	1,771	38,144	1,760	37,852

資料：総務部資産税課



## F - 6 建築確認等（計画通知を含む）の件数

## (1) 建築確認の状況

区 分	平成27年	28	29	30	平成31・令和元年
総 数	1,690	1,711	1,731	2,010	1,816
法第6条1項1号～3号 建築物	384	381	446	411	344
法第6条1項4号 建築物	1,215	1,246	1,160	1,494	1,385
建築設備	40	47	60	66	51
工作物	51	37	65	39	36

資料：都市計画部建築指導課

注1) 指定確認検査機関での確認件数を含む。

注2) 本表にいう法とは建築基準法である。

## (2) 申請用途別建築確認件数（工作物・建築設備を除く）

区 分	平成27年	28	29	30	平成31・令和元年
総 数	1,599	1,627	1,606	1,905	1,729
専用住宅	1,303	1,309	1,266	1,571	1,446
長屋住宅	47	44	32	32	29
併用住宅	12	21	9	21	15
共同住宅	43	66	66	63	56
店舗	37	36	47	40	41
工場	25	21	24	16	11
事務所	23	20	26	27	20
倉庫	23	18	20	16	16
病院	6	5	8	5	12
旅館	2	5	6	3	2
その他	78	82	102	111	81

資料：都市計画部建築指導課

注) 指定確認検査機関での確認件数を含む。

## (3) 工事種別建築確認件数（工作物・建築設備を除く）

区 分	平成27年	28	29	30	平成31・令和元年
総 数	1,599	1,627	1,606	1,905	1,729
新築	1,460	1,495	1,477	1,763	1,629
増築	120	118	103	111	89
改築	8	3	10	8	7
用途変更	9	8	12	17	2
大規模な修繕	2	1	-	2	-
大規模な模様替え	-	2	4	2	2
移転	-	-	-	2	-

資料：都市計画部建築指導課

注) 指定確認検査機関での確認件数を含む。

## (4) 構造別建築確認件数（工作物・建築設備を除く）

区 分	平成27年	28	29	30	平成31・令和元年
総 数	1,599	1,627	1,606	1,905	1,729
木造	1,200	1,234	1,187	1,491	1,399
鉄骨鉄筋	1	3	2	3	-
鉄筋	31	34	32	35	28
鉄骨	359	348	370	365	300
ブロック	-	-	1	-	-
その他	8	8	14	11	2

資料：都市計画部建築指導課

注) 指定確認検査機関での確認件数を含む。

## F - 7 道路の現況

令和2年3月31日現在

区分	道路延長 (m)	道路面積 (㎡)	舗装延長 (m)	舗装面積 (㎡)	舗装率 (%)
国道1号	17,353	162,735	17,353	162,735	100.0
国道161号	36,344	451,874	36,344	451,874	100.0
国道367号	17,193	107,866	17,193	122,400	100.0
国道422号	17,275	122,400	17,275	122,400	100.0
国道477号	11,902	49,764	11,902	49,764	100.0
主要地方道	99,346	536,496	98,749	533,277	99.4
一般県道	104,252	630,503	96,433	583,215	92.5
市道	1,518,609	8,312,660	1,407,123	7,811,087	92.7
有料道路					
名神高速道路	12,090	174,096	12,090	174,096	100.0
新名神高速道路	5,362	78,317	5,362	78,317	100.0
京滋バイパス	4,759	62,251	4,759	62,251	100.0
奥比叡参詣自動車道	11,316	76,093	11,316	76,093	100.0
比叡山自動車道	6,500	56,112	6,500	56,112	100.0

区分	橋梁箇所	橋梁延長 (m)	トンネル 箇所	トンネル 延長 (m)	歩道橋	地下横断 歩道	歩道設置 実延長 (m)
国道1号	31	1,970	-	-	5	9	26,221
国道161号	72	8,378	3	1,941	2	3	6,942
国道367号	29	885	5	2,232			6,018
国道422号	26	932	2	1,230			10,000
国道477号	10	1,523					5,361
主要地方道	90	2,818	2	450	1	3	30,408
一般県道	105	1,948	1	16	6		49,662
市道	990	11,163	2	627	13	8	198,783
有料道路							
名神高速道路	10	506	2	806	-	-	-
新名神高速道路	8	845	1	299	-	-	-
京滋バイパス	9	1,405	2	1,047	-	-	-
奥比叡参詣自動車道	3	39	2	193	-	-	-
比叡山自動車道	-	-	-	-	-	-	-

資料：国土交通省近畿地方整備局滋賀国道事務所、滋賀県大津土木事務所、西日本高速道路(株)関西支社滋賀高速道路事務  
奥比叡参詣自動車道(株)、比叡山自動車道(株)、建設部路政課

注1) 舗装率＝舗装延長÷道路延長×100

2) 道路面積、舗装面積には路肩、歩道等は含まない。(名神高速道路・新名神高速道路は中央帯も含まない。  
また、いずれも本線部のみの面積。)

3) 国道については、橋梁は2m以上で土かぶり1m未満をいう。

4) いずれも大津市域分である。

5) 主要地方道とは道路法56条に基き国土交通大臣が指定したものをいう。

6) 橋梁延長、トンネル延長は道路延長の内数である。

7) 道路延長には、重用部分が含まれている。

## F - 8 公園の現況

各年4月1日現在

区 分			平成28年	29	30	平成31・令和元年	令和2年
都	合計	箇所	241	242	242	246	248
		面積 (ha)	357.76	359.69	359.69	360.21	362.11
	都市基幹	総合公園	6	6	6	6	7
		運動公園	2	2	2	2	2
市	大規模公園	箇所	3	3	3	3	3
		面積 (ha)	12.00	12.00	12.00	12.00	12.00
公	住区基幹	箇所	6	6	6	6	6
		面積 (ha)	36.16	37.83	37.83	37.83	37.83
	街区公園	箇所	38	38	38	38	38
		面積 (ha)	50.19	50.19	50.19	50.19	50.19
特殊	風致公園	箇所	138	139	139	141	142
		面積 (ha)	28.16	28.42	28.42	28.84	29.24
園	都市緑地	箇所	2	2	2	2	2
		面積 (ha)	39.35	39.35	39.35	39.35	39.35
園	緑道	箇所	43	43	43	45	45
		面積 (ha)	66.28	66.28	66.28	66.38	66.38
	緑道	箇所	3	3	3	3	3
		面積 (ha)	0.28	0.28	0.28	0.28	0.28

資料：都市計画部公園緑地課

- 注1) 総合公園とは、都市住民全般の休息、鑑賞、散歩、遊戯、運動等総合的な利用に供することを目的とする公園をいう。
- 2) 運動公園とは、都市住民全般の主として運動の用に供することを目的とする公園をいう。
- 3) 広域公園とは、主として一つの市町村の区域を超える広域のレクリエーション需要を充足することを目的とする公園をいう。
- 4) 地区公園とは、主として徒歩圏内に居住する者の利用に供することを目的とする公園をいう。
- 5) 近隣公園とは、主として近隣に居住する者の利用に供することを目的とする公園をいう。
- 6) 街区公園とは、主として街区内に居住する者の利用に供することを目的とする公園をいう。
- 7) 風致公園とは、全域が樹林や草地などでおおわれた自然的な要素が強いもので都市住民全般の風致を供することを目的とする公園をいう。
- 8) 緑地とは、主として都市の自然的環境の保全並びに改善、都市景観の向上を図るために設けられるものをいう。
- 9) 緑道とは、主として災害時における避難地の確保、市街地における都市生活の安全性及び快適性の確保等を図るために設けられるものをいう。
- 10) 緑の基本計画と整合を図るため県営公園等を含める。  
 びわこ文化公園（総合公園） 堅田雄琴湖岸緑地（広域公園） 北大津湖岸緑地（広域公園）  
 尾花川公園（近隣公園） 春日山公園（総合公園）

## F - 9 学区別市街灯設置状況

令和2年4月1日現在

区 分	総 数	蛍光灯	LED (蛍光灯相当)	水銀灯	ナトリウム灯	LED (水銀灯相当)	その他	防犯灯
総 数	31,338	5,642	17,693	3,090	505	931	-	3,477
小 松	978	314	427	44	17	33	-	143
木 戸	946	309	529	29	22	36	-	21
和 邇	1,172	419	606	56	16	62	-	13
小 野	521	139	289	69	3	4	-	17
葛 川	147	2	119	1	3	-	-	22
伊 香 立	887	181	471	174	12	5	-	44
真 野	852	212	480	47	12	65	-	36
真 野 北	494	60	327	93	5	9	-	-
堅 田	1,348	271	722	142	47	51	-	115
仰 木	351	39	237	11	-	11	-	53
仰木の里	1,361	128	650	428	1	121	-	33
仰木の里東								
雄 琴	880	145	554	112	11	10	-	48
日 吉 台	391	90	268	27	-	6	-	-
坂 本	1,044	191	548	92	16	14	-	183
下 阪 本	913	192	573	52	-	3	-	93
唐 崎	1,258	261	646	96	23	9	-	223
滋 賀	1,193	178	651	96	48	19	-	201
山中比叡平	563	84	450	7	1	3	-	18
藤 尾	496	41	233	23	1	20	-	178
長 等	735	26	260	112	72	68	-	197
逢 坂	649	68	284	94	4	34	-	165
中 央	290	4	100	34	23	42	-	87
平 野	943	170	493	145	25	36	-	74
膳 所	1,017	229	542	51	8	23	-	164
富 士 見	974	165	457	123	19	10	-	200
晴 嵐	1,151	148	592	90	3	32	-	286
石 山	779	83	461	71	-	11	-	153
南 郷	946	188	580	88	6	24	-	60
大 石	758	87	459	100	14	20	-	78
田 上	1,319	224	851	57	2	89	-	96
上 田 上	442	38	282	61	8	9	-	44
青 山	1,089	275	704	89	1	5	-	15
瀬 田	1,027	230	635	20	35	7	-	100
瀬 田 南	1,241	130	835	109	9	10	-	148
瀬 田 東	1,248	200	731	166	34	18	-	99
瀬 田 北	935	121	647	81	4	12	-	70

資料：建設部道路・河川管理課、企業局施設部維持管理課

## G - 1 名神・新名神高速道路インターチェンジ出入交通量

(単位：台)

区 分	総 数	大 津	瀬 田 西	瀬 田 東	草 津 田 上
平成 27 年度	14,218,244	3,703,207	2,306,993	4,501,495	3,706,549
28	14,173,483	3,647,241	2,294,688	4,505,788	3,725,766
29	14,322,324	3,706,720	2,298,779	4,574,263	3,742,562
30	14,235,671	3,664,833	2,282,354	4,582,883	3,705,601
平成31・令和元年度	13,981,382	3,547,831	2,262,948	4,585,870	3,584,733

資料：西日本高速道路(株)関西支社滋賀高速道路事務所

## G - 2 公共駐車場利用状況

(単位：台・円)

区 分	総 数		大津駅前公共駐車場		明日都浜大津公共駐車場	
	台 数	収 入 額	台 数	収 入 額	台 数	収 入 額
平成 27 年度	634,117	240,761,938	43,182	17,973,740	208,306	70,258,768
28	632,849	247,653,954	45,947	19,665,250	208,131	70,341,254
29	637,193	245,173,581	45,422	20,768,910	212,322	73,228,111
30	634,191	248,306,226	45,983	20,327,020	221,616	77,733,376
平成31・令和元年度	604,491	236,798,640	47,254	21,203,130	205,876	75,471,100
平成31年 4 月	51,544	20,621,570	3,854	1,582,420	16,937	6,626,820
令和元年 5	48,801	18,786,510	3,813	1,647,950	16,033	5,742,580
6	52,046	20,196,010	3,950	1,915,360	18,157	6,493,520
7	55,811	21,358,490	4,083	1,848,840	19,537	6,787,750
8	50,711	20,432,910	4,030	1,807,350	17,470	6,347,160
9	51,564	22,486,490	3,826	1,932,310	17,674	7,761,230
10	53,982	19,796,540	4,097	1,764,710	18,966	6,267,950
11	51,896	19,703,810	4,113	1,681,460	17,722	6,045,590
12	51,219	20,771,070	4,304	1,948,630	16,621	6,476,210
令和2年 1	46,196	18,268,400	3,792	1,650,310	15,787	5,876,230
2	47,951	19,592,500	3,712	1,799,320	17,627	7,002,440
3	42,770	14,784,340	3,680	1,624,470	13,345	4,043,620

区 分	大津駅南口公共駐車場		大津駅北口公共駐車場		膳所駅前公共駐車場	
	台 数	収 入 額	台 数	収 入 額	台 数	収 入 額
平成 27 年度	27,251	26,660,980	129,417	46,725,240	73,083	22,875,230
28	28,695	28,117,380	127,722	46,229,460	61,712	21,666,750
29	28,938	27,168,490	126,780	43,956,310	64,776	21,124,800
30	25,816	26,089,500	115,439	41,600,650	62,725	19,583,410
平成31・令和元年度	22,986	17,924,010	105,450	36,999,830	61,099	20,894,350
平成31年 4 月	2,191	1,757,690	9,512	3,499,140	5,449	1,645,840
令和元年 5	2,036	1,552,160	8,631	3,018,340	5,056	1,689,430
6	1,993	1,518,990	9,067	3,216,700	5,366	1,835,070
7	2,239	1,585,580	9,604	3,450,860	5,605	1,950,340
8	2,239	1,869,730	8,676	3,278,270	4,994	1,846,660
9	2,084	1,725,280	8,931	3,033,330	5,167	1,781,860
10	1,894	1,608,210	9,184	3,243,200	5,188	1,747,600
11	2,058	1,656,590	8,652	3,004,960	5,017	1,602,510
12	1,802	1,499,160	8,958	3,113,200	5,410	1,769,650
令和2年 1	1,780	1,332,060	8,020	2,874,280	4,261	1,548,740
2	1,388	1,099,940	7,951	2,744,920	4,639	1,609,460
3	1,282	718,620	8,264	2,522,630	4,947	1,867,190

区 分	晴嵐公共駐車場		浜大津公共駐車場	
	台 数	収 入 額	台 数	収 入 額
平成 27 年度	26,599	4,875,880	126,279	51,392,100
28	26,471	5,109,890	134,171	56,523,970
29	28,960	5,169,110	129,995	53,757,850
30	32,095	6,202,600	130,517	56,769,670
平成31・令和元年度	33,337	6,186,350	128,489	58,119,870
平成31年 4 月	2,204	412,160	11,397	5,097,500
令和元年 5	2,557	463,110	10,675	4,672,940
6	2,817	489,280	10,696	4,727,090
7	2,981	560,740	11,762	5,174,380
8	2,895	669,550	10,407	4,614,190
9	2,851	515,920	11,031	5,736,560
10	2,862	468,930	11,791	4,695,940
11	2,882	559,710	11,452	5,152,990
12	3,141	652,400	10,983	5,311,820
令和2年 1	2,471	398,340	10,085	4,588,440
2	2,724	506,580	9,910	4,829,840
3	2,952	489,630	8,300	3,518,180

資料：建設部地域交通政策課

## G - 3 琵琶湖大橋利用状況

(単位：台)

区 分	総 数	普通車	大型Ⅰ	大型Ⅱ	軽自動車	軽車両
平成 27 年度	12,397,456	7,533,883	378,184	34,275	4,322,585	128,529
28	12,620,290	7,575,420	431,459	38,009	4,453,397	122,005
29	12,799,021	7,662,130	448,112	40,229	4,536,253	112,297
30	12,755,209	7,628,883	451,796	40,321	4,520,180	114,029
平成31・令和元年度	13,140,325	7,878,247	466,298	43,153	4,634,811	117,816
平成31年 4 月	1,097,381	656,747	39,839	3,613	387,633	9,549
令和元年 5	1,150,261	694,096	38,762	4,010	401,801	11,592
6	1,093,541	648,292	44,313	3,816	386,734	10,386
7	1,124,743	667,150	46,750	3,618	396,528	10,697
8	1,166,974	716,923	37,212	3,257	398,423	11,159
9	1,110,009	665,885	38,850	3,467	390,480	11,327
10	1,101,929	656,518	39,963	4,113	390,589	10,746
11	1,114,107	668,105	36,872	4,657	393,801	10,672
12	1,065,151	635,726	35,509	3,528	381,983	8,405
令和2年 1 月	1,051,328	636,168	33,536	3,147	371,059	7,418
2	990,252	591,545	34,580	3,093	353,794	7,240
3	1,074,649	641,092	40,112	2,834	381,986	8,625

資料：滋賀県道路公社（琵琶湖大橋 車線別時間別交通量日報より）

注）大型Ⅰとは普通貨物自動車（3軸以下）、路線バス、牽引自動車と被牽引自動車との連結車両（3軸以下）であり、大型Ⅱとは普通貨物自動車（4軸以上）、観光バス、牽引自動車と被牽引自動車との連結車両（4軸以上）である。

## G - 4 JR市内各駅の乗車人員

(単位：千人)

区 分	平成30年度			平成31・令和元年度		
	合計	定期乗車	定期外乗車	合計	定期乗車	定期外乗車
総 数	42,391	30,646	11,745	42,423	30,847	11,576
琵琶湖線	26,426	19,269	7,157	26,572	19,495	7,077
大津	6,311	4,389	1,921	6,353	4,487	1,866
膳所	4,709	3,472	1,237	4,727	3,485	1,242
石山	8,841	6,371	2,470	8,822	6,403	2,419
瀬田	6,565	5,037	1,529	6,670	5,121	1,549
湖西線	15,965	11,377	4,588	15,851	11,352	4,500
北小松	145	78	68	132	73	59
近江舞子	279	180	99	276	183	93
比良	565	483	82	565	487	78
志賀	384	231	153	389	236	153
蓬萊	361	310	52	377	325	52
和邇	864	665	199	852	659	193
小野	1,091	840	251	1,062	822	240
堅田	2,912	2,055	857	2,871	2,036	835
おごと温泉	2,383	1,734	649	2,311	1,699	611
比叡山坂本	2,059	1,445	614	2,061	1,447	613
唐崎	1,405	972	432	1,417	994	423
大津京	3,518	2,383	1,134	3,540	2,391	1,149

資料：西日本旅客鉄道(株)近畿統括本部京都支社

注1) 乗車の人数は1日平均の値に365日に乗じたもの。(平成31・令和元年度は閏年のため、366日に乗じています)

注2) 単位未満は四捨五入してあるため、合計が合わない場合がある。

## G - 5 京阪電車市内各駅の乗降人員

平成31・令和元年度 (単位：千人)

区 分	乗 車			降 車		
	合計	定期	定期外	合計	定期	定期外
総 数	12,778	7,628	5,150	12,884	7,727	5,157
石山坂本線	10,914	6,682	4,232	10,943	6,730	4,213
坂本比叡山口	451	270	181	451	265	186
松ノ馬場	325	222	103	247	152	95
穴太	169	102	67	167	100	67
滋賀里	340	216	124	385	241	144
南滋賀	414	274	140	371	255	116
近江神宮前	256	132	124	226	119	107
京阪大津京	1,094	631	463	1,272	769	503
大津市役所前	487	366	121	406	295	111
三井寺	339	163	176	297	142	155
びわ湖浜大津	1,098	533	565	1,088	530	558
島ノ関	409	256	153	403	256	147
石場	591	307	284	581	291	290
京阪膳所	1,008	645	363	1,112	723	389
錦	357	264	93	335	229	106
膳所本町	726	553	173	508	370	138
中ノ庄	319	185	134	297	179	118
瓦ヶ浜	269	165	104	280	177	103
粟津	245	148	97	257	157	100
京阪石山	1,274	804	470	1,598	1,060	538
唐橋前	292	185	107	317	207	110
石山寺	451	261	190	345	213	132
京津線	1,864	946	918	1,941	997	944
上栄町	261	107	154	344	142	202
大谷	69	25	44	67	23	44
追分	328	195	133	288	173	115
四宮(京都市)	465	256	209	409	251	158
京阪山科(京都市)	741	363	378	833	408	425

資料：京阪電気鉄道(株)

注) 旅客乗降調査結果に366日に乗じたもの。



## G - 6 自動車保有台数

各年度末現在（単位：台）

区 分		平成27年度	28	29	30	平成31・令和元年度
総 数		216,683	216,850	220,480	220,512	220,697
貨物用	普通車	3,000	2,986	2,988	3,069	3,103
	小型車	5,790	5,723	5,738	5,774	5,805
	被牽引車	54	52	54	53	53
乗合自動車		563	552	551	566	558
乗用	普通車	48,380	49,345	50,633	51,711	52,802
	小型車	52,887	52,118	51,054	49,986	48,770
特種用途車		2,389	2,432	2,450	2,488	2,513
大型特殊車		258	261	259	264	271
小型二輪車		3,654	3,713	3,742	3,834	3,934
軽自動車		69,167	69,143	71,727	72,562	73,376
原付自転車		27,707	27,692	28,492	27,514	26,931
小型特殊車		2,834	2,833	2,792	2,691	2,581

資料：近畿運輸局滋賀運輸支局、総務部市民税課

# G - 7 道路交通量

(単位：台)

区 分	平成22年		平成27年						
	昼間12時間 自動車類交通量	24時間 自動車類交通量	昼間12時間自動車類交通量			24時間自動車類交通量			
			合計	小型車	大型車	合計	小型車	大型車	
名神高速道路									
草津JCT～瀬田東	73,338	112,999	77,431	51,750	25,681	122,362	67,872	54,490	
瀬田東～瀬田西	47,420	74,354	49,995	33,700	16,295	81,246	44,695	36,551	
瀬田西～大津	53,308	82,067	55,385	38,252	17,133	88,409	50,611	37,798	
大津～京都東	52,120	81,161	55,296	38,026	17,270	89,029	50,980	38,049	
新名神高速道路									
信楽～草津田上	23,776	40,428	28,771	18,568	10,203	51,270	25,176	26,094	
草津田上～草津JCT	28,656	46,089	32,693	21,670	11,023	55,851	28,909	26,942	
国道1号									
本宮二丁目	18,063	27,897	16,131	13,802	2,329	23,745	19,852	3,893	
大谷町	25,886	39,135	24,293	21,965	2,328	36,496	32,266	4,230	
横木二丁目	46,161	69,348	45,746	38,152	7,594	67,797	55,342	12,455	
瀬田三丁目	14,306	19,010	13,432	12,118	1,314	17,693	15,863	1,830	
国道1号(京滋バイパス)									
瀬田東～石山	29,252	43,802	31,247	20,959	10,288	46,706	27,312	19,394	
石山～南郷	32,844	48,886	34,428	23,328	11,100	51,835	31,029	20,806	
南郷～笠取(宇治市)	31,936	47,815	33,359	22,568	10,791	50,614	30,234	20,380	
国道161号									
北小松	14,594	20,172	15,560	12,464	3,096	20,695	15,340	5,355	
木戸	8,452	11,045	6,265	5,729	536	7,733	7,089	644	
本堅田四丁目	16,277	21,715	16,407	15,554	853	21,746	20,687	1,059	
尾花川	21,778	29,161	21,952	20,745	1,207	29,196	27,706	1,490	
大物	9,912	14,215	13,249	10,789	2,460	18,344	13,939	4,405	
藤尾奥町	25,816	37,422	27,453	23,038	4,415	38,959	31,869	7,090	
仰木の里東	18,976	26,366	20,002	15,801	4,201	27,404	20,740	6,664	
国道422号									
南郷五丁目	9,262	12,411	8,923	7,523	1,400	11,778	9,918	1,860	
国道477号									
真野普門町	15,896	20,506	16,700	14,525	2,175	22,545	19,353	3,192	
主要地方道大津能登川長浜線									
瀬田一丁目	11,238	15,059	8,989	8,156	833	11,955	10,647	1,308	
瀬田南大萱町	14,024	18,091	13,386	11,942	1,444	18,071	15,821	2,250	
主要地方道大津草津線									
木下町	35,931	48,148	38,709	36,525	2,184	54,967	49,369	5,598	
主要地方道大津守山近江八幡線									
大江一丁目	9,007	12,069	7,024	6,762	262	9,272	8,648	624	
主要地方道伊香立浜大津線									
皇子が丘二丁目	7,817	10,475	7,965	7,764	201	10,434	9,838	596	
主要地方道大津インター線									
本宮二丁目	14,512	19,446	11,098	9,992	1,106	14,982	13,212	1,770	
県道大津湖岸線									
御殿浜	17,031	22,822	13,676	12,764	912	18,599	16,840	1,759	
県道大津停車場本宮線									
本宮一丁目	18,276	24,490	18,038	16,624	1,414	24,712	22,157	2,555	
県道千町石山寺辺線									
石山寺三丁目	11,989	15,466	10,964	9,325	1,639	14,692	12,427	2,265	
県道近江八幡大津線									
瀬田一丁目	10,358	13,880	10,566	9,565	1,001	13,947	12,402	1,545	
県道醍醐大津線									
国分一丁目	13,047	17,483	11,723	10,726	997	15,709	14,030	1,679	

資料：国土交通省「平成27年度全国道路・街路交通情勢調査」

注) 24時間交通量：7時～翌7時、12時間交通量：7時～19時

## H-1 水道事業の推移

各年度末現在

区 分	平成27年度	28	29	30	平成31・令和元年度
総人口	342,163	342,154	342,088	342,695	343,550
総世帯数	144,143	145,381	146,696	148,544	150,703
給水人口	340,576	340,475	340,499	341,190	342,048
給水戸数	149,209	152,162	153,285	154,535	156,524
年間配水量 (m <sup>3</sup> )	41,703,687	41,607,748	41,512,683	40,892,231	40,376,582
一日最大配水量 (m <sup>3</sup> )	127,155	126,263	123,926	126,102	120,560
一日平均配水量 (m <sup>3</sup> )	113,945	113,994	113,733	112,034	110,319
年間有収水量 (m <sup>3</sup> )	38,924,620	39,294,838	39,140,852	38,828,156	38,378,708
一日平均有収水量 (m <sup>3</sup> )	106,351	107,657	107,235	106,379	104,860
配水管総延長 (m)	1,455,229	1,460,416	1,474,221	1,489,027	1,497,405
消火栓数	5,767	5,767	5,793	5,833	5,858
給水収益 (千円)	5,313,489	5,363,858	6,217,956	6,259,471	6,174,030
総費用 (千円)	5,956,700	6,148,792	5,921,460	5,891,971	5,781,084
総収益 (千円)	6,566,027	6,698,657	7,390,973	7,522,328	7,361,351

資料：企業局企業総務部経営経理課、技術部水道ガス整備課

注) 簡易水道を含む。

## H-2 配水量の状況

(単位：m<sup>3</sup>)

区 分	平成27年度	28	29	30	平成31・令和元年度
総 数	41,703,687	41,609,621	41,512,683	40,892,231	40,376,582
上水道計	41,659,477	41,595,781	41,512,683	40,892,231	40,376,582
比良	797,758	805,307	839,387	850,843	968,860
八屋戸	1,334,351	1,298,236	1,296,134	1,236,661	1,172,000
真野	10,365,240	10,474,850	10,378,050	10,160,810	10,076,920
柳が崎	11,060,820	10,778,520	10,703,870	10,591,390	10,316,460
膳所	9,122,680	9,200,230	9,373,860	9,451,650	9,449,870
新瀬田	8,822,860	8,884,950	8,784,490	8,490,750	8,288,460
藤尾	155,768	153,688	136,892	110,127	104,012
簡易水道	44,210	13,840	-	-	-

資料：企業局技術部水道ガス整備課

注1) 簡易水道は、坂下が平成27年12月、葛川は平成28年8月に上水道に統合されている。

2) 平成28年度の簡易水道の配水量は、給水収益に対応する有収水量である。

## H-3 用途別給水の状況

区 分	平成27年度	28	29	30	平成31・令和元年度
総 数	戸数 149,209	152,162	153,285	154,535	156,524
	給水量 (m <sup>3</sup> ) 38,924,620	39,294,838	39,140,852	38,828,156	38,378,708
家庭用	戸数 138,148	141,029	142,103	143,231	145,013
	給水量 (m <sup>3</sup> ) 30,049,932	30,316,531	30,279,211	30,114,141	30,035,699
工業用	戸数 225	221	223	219	214
	給水量 (m <sup>3</sup> ) 1,114,664	1,174,047	1,153,491	1,109,823	979,828
商業用	戸数 6,149	6,209	6,211	6,218	6,244
	給水量 (m <sup>3</sup> ) 4,755,078	4,753,753	4,743,100	4,614,535	4,513,188
公用	戸数 1,534	1,558	1,552	1,532	1,554
	給水量 (m <sup>3</sup> ) 1,888,451	1,954,993	1,914,811	1,873,865	1,760,747
医療用	戸数 434	439	436	446	454
	給水量 (m <sup>3</sup> ) 711,647	697,782	657,290	673,680	682,734
浴場用	戸数 12	11	9	8	8
	給水量 (m <sup>3</sup> ) 20,717	25,690	22,378	14,864	3,351
その他	戸数 2,488	2,695	2,751	2,881	3,037
	給水量 (m <sup>3</sup> ) 351,425	358,202	370,571	427,248	403,161
簡易水道	戸数 219	-	-	-	-
	給水量 (m <sup>3</sup> ) 32,706	13,840	-	-	-

資料：企業局技術部水道ガス整備課

注) 簡易水道は、坂下が平成27年12月、葛川は平成28年8月に上水道に統合されている。

## H - 4 下水処理量の推移

(単位：m)

区 分	総 数	大 津	湖 南 中 部	湖 西	藤 尾
平成 27 年度	50,380,486	19,892,940	14,166,639	15,817,804	503,103
28	49,817,853	19,680,350	14,035,691	15,598,860	502,952
29	49,315,626	19,397,890	13,731,936	15,681,981	503,819
30	49,456,343	19,576,900	13,677,851	15,702,619	498,973
平成31・令和元年	47,913,597	18,416,700	13,627,468	15,371,553	497,876
平成31年 4 月	3,680,600	1,410,630	1,004,505	1,225,850	39,615
令和元年 5	3,936,668	1,506,130	1,142,466	1,244,225	43,847
6	3,901,935	1,513,740	1,135,517	1,209,759	42,919
7	4,748,975	1,947,510	1,290,625	1,470,835	40,005
8	4,716,303	1,993,360	1,193,186	1,490,817	38,940
9	3,742,071	1,384,350	1,080,056	1,233,778	43,887
10	4,682,113	1,909,870	1,306,782	1,423,859	41,602
11	3,694,234	1,378,090	1,079,993	1,196,695	39,456
12	3,616,585	1,289,210	1,068,271	1,220,529	38,575
令和2年 1	3,747,931	1,346,380	1,125,633	1,230,417	45,501
2	3,497,012	1,260,150	1,035,379	1,157,844	43,639
3	3,949,170	1,477,280	1,165,055	1,266,945	39,890

資料：企業局企業総務部料金収納課

## H - 5 下水道事業整備状況

令和2年3月31日現在

区 分	大 津 公 共		湖 南 中 部	
	計 画	平成31・令和元年度末	計 画	平成31・令和元年度末
処理区域面積 (ha)	1,471.3	1,437.6	2,001.5	1,797.7
行政区域内人口 (人)		107,636		111,772
計画区域内人口 (人)	105,300	107,636	106,600	111,306
処理区域内人口 (人)		107,362		110,897
水洗化人口 (人)		106,025		109,128
普及率 (%)		99.7		99.2
水洗化率 (%)		98.8		98.4
処理能力 (m <sup>3</sup> /日)	88,400	88,400	-	-
ポンプ場 (箇所)		26		45
管渠延長 (km)		365.3		449.1

湖 西		藤 尾		総 数	
計 画	平成31・令和元年度末	計 画	平成31・令和元年度末	計 画	平成31・令和元年度末
3,077.8	2,312.9	92.0	92.6	6,642.6	5,640.8
	119,039		5,103		343,550
122,100	118,568	6,200	5,103	340,200	342,613
	115,006		5,098		338,363
	112,045		4,644		331,842
	96.6		99.9		98.5
	97.4		91.1		98.1
-	-	-	-		88,400
	75		2		148
	632.7		23.1		1,470.2

資料：企業局技術部下水道整備課

## H-6 ガス事業の推移

区 分	平成27年度	28	29	30	平成31・令和元年度
総人口	342,163	342,154	342,088	342,695	343,550
総世帯数	144,143	145,381	146,696	148,544	150,703
供給件数	95,260	96,429	97,185	98,477	99,829
年間ガス受入量 (m <sup>3</sup> ) (★)	-	-	164,457,611	157,959,808	139,836,767
年間ガス購入量 (m <sup>3</sup> )	156,718,128	164,817,299	162,376,900	136,832,317	2,381
一日平均ガス受入量 (m <sup>3</sup> ) (★)	-	-	450,569	432,767	382,068
一日平均ガス購入量 (m <sup>3</sup> )	428,192	451,554	444,868	374,883	7
年間ガス払出量 (m <sup>3</sup> ) (★)	-	-	170,124,138	162,580,463	145,475,255
年間ガス販売量 (m <sup>3</sup> )	161,528,395	169,184,959	168,147,761	141,438,898	2,272
一日平均ガス払出量 (m <sup>3</sup> ) (★)	-	-	466,094	445,426	397,473
一日平均ガス販売量 (m <sup>3</sup> )	441,335	463,520	460,679	387,504	6
ガス売上 (千円)	14,161,594	11,016,104	12,043,523	11,592,954	3,205,211
総費用 (千円)	14,109,949	10,960,455	11,762,730	11,663,489	3,739,143
総収益 (千円)	14,678,250	11,462,015	12,595,715	21,204,340	4,315,555

資料：企業局企業総務部経営経理課、技術部水道ガス整備課

注1) ガス購入量・供給量は、45MJ/m<sup>3</sup>換算。(MJとは発熱量を表す単位である。)

なお、令和元年度のガス購入量・販売量は、100.4652MJ/m<sup>3</sup>換算。

2) 総人口、総世帯数及び供給件数は各年度末現在。

3) (★) 平成29年度、平成30年度は一般ガス導管事業者に係る区分の数値を併記している。

令和元年度は受入量、払出量に一般ガス導管事業者に係る区分の数値、購入量、供給量にLPGに係る区分の数値を記載している。

4) ガス売上については、託送供給収益を含む。

## H-7 用途別ガス使用状況

区 分	平成27年度	28	29	30	平成31・令和元年度
液化石油 件数	20	19	20	20	20
ガス用 使用量 (m <sup>3</sup> )	5,715	5,498	5,702	5,391	5,073

資料：企業局施設部維持管理課

注) 使用量は、45MJ/m<sup>3</sup>換算。

## I - 1 大津市中小企業振興資金融資制度斡旋状況

(1) 月別			(2) 業種別		
区分	件数	金額(万円)	区分	件数	金額(万円)
平成27年度	12	4,222	総数	3	1,107
28	12	3,400	建設	2	950
29	13	4,150	製造	-	-
30	6	2,550	卸・小売	-	-
平成31・令和元年度	3	1,107	飲食	-	-
平成31年 4月	-	-	サービス	1	157
令和元年 5月	-	-	その他	-	-
6月	1	157			
7月	-	-			
8月	-	-			
9月	1	250			
10月	-	-			
11月	-	-			
12月	-	-			
令和2年 1月	-	-			
2月	-	-			
3月	1	700			

資料：産業観光部商工労働政策課

資料：産業観光部商工労働政策課

(3) 規模別		平成31・令和元年度	
区分	件数	金額(万円)	
総数	3	1,107	
個人	2	950	
本人、家族のみ	-	-	
1人	1	700	
2人	1	250	
3人～5人	-	-	
6人以上	-	-	
法人	1	157	
500万円未満	1	157	
500万円以上1,000万円未満	-	-	
1,000万円以上2,000万円未満	-	-	
2,000万円以上	-	-	

資料：産業観光部商工労働政策課

注1) 「個人」は従業員数別、「法人」は資本金別にそれぞれ区分している。

2) 法人の資本金は、万円未満四捨五入で区分している。

(4) 資金別		平成31・令和元年度	
区分	件数	金額(万円)	
小規模企業者小口簡易資金融資制度	3	1,107	
中小企業経営安定資金融資制度	-	-	

資料：産業観光部商工労働政策課

## I - 2 市内信用保証状況

区 分	保 証 承 諾		代位弁済(元利)		保証債務残高	
	件数	金額(千円)	件数	金額(千円)	件数	金額(千円)
平成27年度	1,437	18,676,386	64	617,734	5,155	49,270,177
28	1,332	17,051,301	77	579,018	4,869	46,074,108
29	1,508	15,840,997	93	942,773	4,915	44,088,689
30	1,551	17,821,483	102	763,322	4,767	42,676,067
平成31・令和元年度	1,483	17,425,305	48	376,766	4,513	41,890,818

資料：滋賀県信用保証協会

注) 事業地区は各年度の最終保証承諾時で集計している。

## I - 3 手形交換高・不渡手形発生件数

区 分	手形交換高		不渡手形実数		取引停止処分		
	枚数	金額(千円)	枚数	金額(千円)	件数	枚数	金額(千円)
平成27年度	300,776	382,925,811	86	85,852	8	14	13,340
28	273,072	357,887,600	157	139,378	15	34	42,562
29	247,606	333,144,810	132	153,395	7	12	55,681
30	231,044	312,768,550	44	42,129	5	8	3,731
平成31・令和元年度	203,625	279,452,311	61	258,400	5	11	39,174

資料：一般社団法人滋賀県銀行協会大津手形交換所

## I - 4 市内金融機関店舗数

区 分	令和2年3月31日現在					
	金融機関数	店舗総数	本店数	支店数	出張所数	代理店数
総 数	17	71	4	56	11	5
銀行	6	38	1	33	4	5
政府系金融機関	2	2	-	2	-	-
信用金庫	2	11	-	11	-	-
信用組合	4	4	1	3	-	-
農業協同組合	2	15	2	6	7	-
その他	1	1	-	1	-	-

資料：市内各金融機関

注1) 「銀行」は、(株)関西みらい銀行、(株)京都銀行、(株)滋賀銀行、(株)福井銀行、(株)みずほ銀行及び三井住友信託銀行(株)である。

2) 「政府系金融機関」は、(株)商工組合中央金庫及び(株)日本政策金融公庫である。

3) 「信用金庫」は、京都信用金庫及び京都中央信用金庫である。

4) 「信用組合」は、近畿産業信用組合、京滋信用組合、滋賀県信用組合及び滋賀県民信用組合である。

5) 「農業協同組合」は、滋賀県信用農業協同組合連合会及びレーク大津農業協同組合である。

6) 「その他」は、近畿労働金庫である。

## I - 5 銀行預金貸付残高

## (1) 預金残高

各年度末現在(単位：百万円)

区 分	総 額	当座預金	普通預金	通知預金	定期預金	定期積金
平成27年度	1,626,306	26,354	664,355	25,844	782,184	243
28	1,680,346	31,199	701,711	50,274	780,433	182
29	1,725,020	35,622	765,463	39,548	784,499	198
30	1,460,033	31,889	696,556	42,896	583,515	242
平成31・令和元年度	1,789,074	37,710	864,536	21,972	762,768	131

区 分	納税預金	譲渡性預金	外貨預金	貯蓄預金	その他
平成27年度	315	81,830	7,615	10,279	27,286
28	285	71,577	6,555	10,193	27,935
29	271	73,025	7,319	10,115	8,959
30	173	75,181	6,484	7,664	15,991
平成31・令和元年度	217	59,763	6,765	8,719	26,492

## (2) 貸付残高

各年度末現在(単位：百万円)

区 分	総額	証書貸付	手形貸付	当座貸越	割引手形	外貨貸付	その他
平成27年度	1,011,754	925,434	28,104	56,555	1,606	56	-
28	1,056,189	965,251	25,654	59,368	1,396	4,520	-
29	1,115,703	1,012,909	25,251	65,593	1,423	10,526	-
30	1,046,972	943,247	24,193	65,801	1,209	12,522	-
平成31・令和元年度	1,237,481	1,119,612	27,017	73,035	788	17,030	-

資料：市内各銀行

注1) 「銀行」は、(株)関西みらい銀行、(株)京都銀行、(株)滋賀銀行、(株)福井銀行、(株)みずほ銀行及び三井住友信託銀行(株)である。

2) 数値の単位未満は、四捨五入しているため、内訳の合計と総額が一致しないことがある。

3) 非公表部分を除く。

## I - 6 その他の金融機関預金貸付残高

## (1) 預金残高

各年度末現在(単位：百万円)

区 分	総 額	当座預金	普通預金	通知預金	定期預金	定期積金
平成27年度	1,778,515	13,759	108,570	24,295	1,534,330	17,234
28	1,817,237	11,554	117,398	14,443	1,587,178	17,243
29	1,899,804	13,366	125,139	12,824	1,668,444	16,719
30	1,950,267	14,282	132,804	6,137	1,722,230	16,389
平成31・令和元年度	1,998,042	17,880	143,326	9,068	1,739,817	15,651

区 分	納税預金	譲渡性預金	外貨預金	貯蓄預金	その他
平成27年度	149	63,184	263	15,592	1,138
28	142	53,248	185	14,900	947
29	155	48,227	265	14,097	569
30	140	44,438	92	13,251	505
平成31・令和元年度	176	57,803	107	13,351	862

## (2) 貸付残高

各年度末現在(単位：百万円)

区 分	総額	証書貸付	手形貸付	当座貸越	割引手形	外貨貸付	その他
平成27年度	490,203	446,566	23,282	18,648	1,220	-	486
28	488,953	444,181	22,967	20,464	864	-	477
29	493,490	450,247	20,852	21,070	830	-	492
30	493,246	444,489	21,179	26,238	870	-	470
平成31・令和元年度	538,364	485,355	23,421	29,179	407	-	-

資料：市内各金融機関

注1) I-4表に記載している金融機関のうち、銀行を除く金融機関の数値を集計している。

2) 数値の単位未満は、四捨五入しているため、内訳の合計と総額が一致しないことがある。



# J - 1 品目別消費者物価指数(大津市)

(平成27年=100)

区 分	平成27年	28	29	30	平成31・令和元年
総合	100.0	100.2	100.9	101.7	102.5
食料	100.0	102.4	103.2	104.6	104.7
穀類	100.0	102.4	103.4	103.5	102.4
魚介類	100.0	105.1	109.7	112.2	113.5
肉類	100.0	101.7	102.3	104.8	110.1
乳卵類	100.0	99.6	98.6	100.1	101.0
野菜・海藻	100.0	104.6	101.3	106.0	99.6
果物	100.0	110.9	109.6	112.0	113.2
油脂・調味料	100.0	102.7	103.2	104.7	103.5
菓子類	100.0	102.3	102.6	102.6	103.1
調理食品	100.0	99.6	101.6	101.9	102.3
飲料	100.0	102.3	102.1	101.2	101.1
酒類	100.0	100.2	101.9	103.4	102.6
外食	100.0	101.8	103.9	104.3	105.2
住居	100.0	99.9	100.2	100.2	102.1
家賃	100.0	99.8	99.6	99.5	101.6
設備修繕・維持	100.0	100.7	104.9	106.2	106.4
光熱・水道	100.0	93.3	96.5	98.6	99.8
電気代	100.0	95.3	97.6	98.0	98.6
ガス代	100.0	85.1	84.9	88.5	91.9
他の光熱	100.0	76.3	92.3	105.2	105.9
上下水道料	100.0	100.0	106.2	108.2	108.6
家具・家事用品	100.0	99.3	99.3	98.5	101.9
家庭用耐久財	100.0	96.8	93.1	91.8	100.3
室内装備品	100.0	89.8	81.6	78.2	83.0
寝具類	100.0	107.1	115.0	115.4	115.2
家事雑貨	100.0	102.7	108.4	107.8	109.3
家事用消耗品	100.0	99.6	99.2	99.3	98.6
家事サービス	100.0	99.6	99.6	99.6	100.2
被服及び履物	100.0	101.1	100.1	99.4	100.7
和服	100.0	100.0	100.0	100.0	100.3
洋服	100.0	102.3	104.1	102.4	104.4
シャツ・セーター類	100.0	99.8	97.2	99.4	100.7
下着類	100.0	101.5	103.9	102.9	104.6
履物類	100.0	100.1	88.8	86.3	84.5
他の被服	100.0	100.3	101.8	101.5	103.6
被服関連サービス	100.0	100.3	100.3	100.6	101.8
保健医療	100.0	101.2	102.5	103.8	104.9
医薬品・健康保持用摂取品	100.0	100.7	100.7	99.4	100.5
保健医療用品・器具	100.0	101.1	102.9	102.6	103.8
保健医療サービス	100.0	101.5	103.1	106.1	107.1
交通・通信	100.0	98.3	98.4	99.7	99.1
交通	100.0	100.0	100.1	100.1	100.5
自動車等関係費	100.0	97.1	99.2	102.3	102.4
通信	100.0	99.2	95.5	93.9	91.1
教育	100.0	101.1	104.2	104.2	103.7
授業料等	100.0	101.4	104.2	105.5	103.7
教科書・学習参考教材	100.0	100.5	101.0	101.1	101.4
補習教育	100.0	100.7	104.3	101.7	103.8
教養娯楽	100.0	101.1	101.4	102.3	104.7
教養娯楽用耐久財	100.0	100.6	100.8	100.1	101.2
教養娯楽用品	100.0	102.2	101.0	103.2	108.2
書籍・他の印刷物	100.0	100.2	100.6	101.4	104.0
教養娯楽サービス	100.0	101.0	101.7	102.4	104.2
諸雑費	100.0	101.0	101.3	101.6	101.3
理美容サービス	100.0	100.5	100.5	100.9	101.2
理美容用品	100.0	100.7	99.2	97.8	97.7
身の回り用品	100.0	100.9	102.8	103.4	106.0
たばこ	100.0	101.2	102.3	105.4	112.1
他の諸雑費	100.0	101.3	102.2	102.6	100.1

資料：総務省統計局「消費者物価指数年報」

## J - 2 消費者物価地域差指数

区 分	平成30年			平成31・令和元年		
	総合	家賃を除く総合	食料	総合	家賃を除く総合	食料
全国	100.0	100.0	100.0	100.0	100.0	100.0
近畿地方	99.9	100.0	99.5	99.8	99.9	99.7
滋賀県	99.4	99.9	100.0	99.5	100.0	99.8
京都府	100.7	101.0	100.9	100.6	100.8	100.8
大阪府	99.8	99.9	99.4	99.7	99.7	99.9
兵庫県	100.3	100.3	99.8	100.3	100.3	99.5
奈良県	97.1	97.5	96.0	97.5	97.8	96.7
和歌山県	99.6	100.3	100.7	99.2	99.9	100.7
大津市	100.4	100.9	101.2	100.5	100.8	101.0
京都市	100.9	101.1	101.1	100.8	100.9	100.9
大阪市	99.9	99.6	100.0	99.7	99.4	100.8
神戸市	101.2	101.0	100.6	100.9	100.6	99.8
奈良市	96.7	97.0	95.1	97.1	97.3	95.7
和歌山市	99.8	100.5	101.2	99.2	100.0	100.7

資料：総務省統計局「小売物価統計調査(構造編)年報」

注) 消費者物価地域差指数とは、物価水準の地域間の差を全国の物価水準を100とした指数値で示したものです。

## J - 3 消費生活センター相談受付状況

(単位：件)

区 分	平成27年度	28	29	30	平成31・令和元年
総 数	2,795	2,692	2,900	3,167	2,937
商品 計	1,028	1,008	1,391	1,686	1,425
商品一般	153	141	628	899	475
食料品	168	195	155	152	180
住居品	135	127	81	88	108
光熱水品	32	28	28	47	84
被服品	103	106	97	104	103
保健衛生品	55	62	74	80	135
教養娯楽品	214	202	181	181	205
車両・乗り物	69	71	56	53	54
土地・建物・設備	93	74	88	80	78
他の商品	6	2	3	2	3
役務(サービス) 計	1,589	1,531	1,342	1,334	1,340
クリーニング	14	16	8	9	7
レンタル・リース・貸借	101	120	94	90	102
工事・建築・加工	82	80	80	89	86
修理・補修	48	60	66	66	54
管理・保管	12	5	10	6	8
役務一般	7	7	13	8	5
金融・保険サービス	197	144	144	163	171
運輸・通信サービス	745	707	595	562	504
教育サービス	19	11	10	16	14
教養・娯楽サービス	87	90	68	76	85
保健・福祉サービス	108	118	110	93	108
他の役務	131	139	119	115	151
内職・副業・ねずみ講	7	16	13	17	14
他の行政サービス	31	18	12	24	31
他の相談 計	178	153	167	147	172

資料：市民部消費生活センター

## J - 4 市内勤労者世帯の家計(一世帯あたり)

(単位：円)

区 分	平成27年	28	29	30	平成31・令和元年
集計世帯数	49	47	43	44	48
世帯人員(人)	3.47	3.33	3.46	3.25	3.48
有業人員(人)	1.56	1.61	1.75	1.73	1.81
世帯主の年齢(歳)	48.7	50.7	49.8	51.8	49.4
受取	1,065,641	1,126,309	1,067,325	1,092,570	1,124,623
実収入	564,335	597,556	577,561	566,203	608,591
経常収入	555,399	589,390	568,934	558,565	598,447
勤め先収入	528,886	555,084	556,122	515,388	563,797
事業・内職収入	1,250	352	3,245	2,093	7,917
他の経常収入	25,263	33,953	9,567	41,084	26,734
特別収入	8,936	8,166	8,627	7,639	10,143
実収入以外の受取	428,293	452,489	415,429	453,717	432,730
繰入金	73,013	76,264	74,335	72,649	83,302
支払	1,065,641	1,126,309	1,067,325	1,092,570	1,124,623
実支出	424,283	436,050	420,336	422,104	436,586
消費支出	319,207	324,561	295,148	309,759	320,770
食料	74,805	80,520	78,893	82,606	77,963
住居	8,656	6,085	8,601	12,863	14,889
光熱・水道	22,786	21,746	21,609	21,800	21,516
家具・家事用品	9,458	12,350	14,257	11,536	11,798
被服及び履物	17,046	17,167	13,030	13,530	12,193
保健医療	9,688	13,717	9,980	13,236	14,655
交通・通信	48,668	58,674	46,590	42,286	50,018
教育	21,208	22,163	19,211	23,462	22,322
教養娯楽	32,601	33,566	30,145	33,805	34,177
その他の消費支出	74,292	58,573	52,833	54,636	61,238
非消費支出	105,076	111,488	125,188	112,346	115,816
実支出以外の支払	580,183	632,047	587,490	616,329	631,626
繰越金	61,175	58,212	59,499	54,136	56,411
可処分所得	459,259	486,068	452,373	453,858	492,774
平均消費性向(%)	69.5	66.8	65.2	68.3	65.1
エンゲル係数(%)	23.4	24.8	26.7	26.7	24.3

資料：総務省統計局「家計調査年報」

注1) 抽出調査による、年平均1ヵ月間の1世帯の平均の数値である。

2) 「実収入」とはいわゆる税込み収入であり、世帯員全員の現金収入を合計したもの。「実収入以外の受取」とは、現金が手元に入るが一方で資産の減少、負債の増加を伴うもの。

3) 「実支出」とは「消費支出」と「非消費支出」の合計。「消費支出」とはいわゆる生活費であり、物やサービスを購入し実際に支払った金額。「非消費支出」は原則として税金や社会保険料等世帯の自由にならない支出。「実支出以外の支払」は預貯金、投資、財産購入、借金返済等手元から現金が支出されるが、一方で資産の増加、負債の減少を伴うもの。

4) 「可処分所得」とは「実収入」から「非消費支出」を差し引いたものである。いわゆる手取り収入。

5) 「平均消費性向」とは、「可処分所得」に対する「消費支出」の割合である。

6) 「エンゲル係数」とは、「消費支出」に占める食料費の割合である。

7) 原データの有効桁数のとり方の違いや四捨五入のため、内訳の計が合計に一致しないことがある。

## J - 5 卸売市場取扱状況

区 分	合 計	青 果 部		
		小 計	野 菜	果 実
総 計 (255日間) 数 量 (kg)	32,125,801	28,434,006	23,687,687	4,746,319
金 額 (円)	9,437,800,097	5,620,221,782	4,231,448,195	1,388,773,587
1月 (19日間) 数 量 (kg)	2,313,890	2,034,948	1,569,202	465,746
金 額 (円)	729,973,967	448,437,014	321,429,954	127,007,060
2月 (20日間) 数 量 (kg)	2,291,953	2,021,056	1,723,275	297,781
金 額 (円)	689,427,656	404,832,303	314,783,852	90,048,451
3月 (22日間) 数 量 (kg)	2,663,456	2,360,910	2,045,634	315,276
金 額 (円)	742,940,118	439,124,717	343,277,207	95,847,510
4月 (22日間) 数 量 (kg)	2,735,277	2,404,689	2,092,501	312,188
金 額 (円)	815,682,621	483,589,019	389,584,696	94,004,323
5月 (21日間) 数 量 (kg)	2,276,256	1,996,294	1,726,482	269,812
金 額 (円)	674,200,150	393,498,590	312,233,475	81,265,115
6月 (21日間) 数 量 (kg)	2,310,431	2,027,209	1,756,895	270,314
金 額 (円)	681,452,134	397,409,839	307,068,950	90,340,889
7月 (22日間) 数 量 (kg)	2,422,132	2,141,796	1,825,763	316,033
金 額 (円)	704,962,680	416,546,089	315,586,525	100,959,564
8月 (21日間) 数 量 (kg)	2,710,110	2,372,021	2,046,417	325,604
金 額 (円)	825,122,400	482,983,651	366,977,488	116,006,163
9月 (21日間) 数 量 (kg)	2,832,145	2,524,367	2,210,655	313,712
金 額 (円)	823,416,245	516,705,043	404,253,392	112,451,651
10月 (22日間) 数 量 (kg)	3,123,999	2,819,783	2,343,767	476,016
金 額 (円)	823,900,072	519,607,619	378,511,367	141,096,252
11月 (22日間) 数 量 (kg)	3,049,323	2,728,990	2,150,298	578,692
金 額 (円)	891,387,733	525,224,928	386,197,093	139,027,835
12月 (22日間) 数 量 (kg)	3,396,829	3,001,943	2,196,798	805,145
金 額 (円)	1,035,334,321	592,262,970	391,544,196	200,718,774
1日平均 数 量 (kg)	125,984	111,506	92,893	18,613
金 額 (円)	37,010,981	22,040,085	16,593,914	5,446,171

資料：産業観光部公設地方卸売市場管理課

## J - 5 (続)

平成31・令和元年

水産物部				前年同月比(%)
小計	鮮魚	冷凍	塩干・加工品	
3,691,795	1,193,237	979,771	1,518,787	103%
3,817,578,315	1,313,567,699	1,026,485,688	1,477,524,928	95%
278,942	113,208	64,596	101,138	106%
281,536,953	122,337,004	67,268,009	91,931,940	91%
270,897	95,267	66,657	108,973	105%
284,595,353	102,357,629	70,466,787	111,770,937	87%
302,546	110,275	72,873	119,398	95%
303,815,401	118,403,059	77,066,295	108,346,047	88%
330,588	106,056	86,802	137,730	100%
332,093,602	114,460,566	90,493,427	127,139,609	109%
279,962	92,347	71,535	116,080	91%
280,701,560	101,407,142	74,623,338	104,671,080	91%
283,222	86,084	79,445	117,693	97%
284,042,295	91,697,279	82,067,143	110,277,873	99%
280,336	82,005	91,764	106,567	112%
288,416,591	90,769,213	96,781,819	100,865,559	98%
338,089	98,992	92,778	146,319	114%
342,138,749	107,986,174	101,807,995	132,344,580	101%
307,778	99,181	78,258	130,339	106%
306,711,202	107,719,490	80,069,574	118,922,138	97%
304,216	92,277	84,917	127,022	103%
304,292,453	102,849,726	86,709,152	114,733,575	91%
320,333	94,392	84,125	141,816	108%
366,162,805	110,577,773	85,505,312	170,079,720	102%
394,886	123,153	106,021	165,712	103%
443,071,351	143,002,644	113,626,837	186,441,870	93%
14,478	4,679	3,842	5,956	104%
14,970,895	5,151,246	4,025,434	5,794,215	96%

## J - 6 地価

区 分	最寄り駅までの距離(m)	用途地域	平成28年	29	30	31	令和2年
北小松字村屋敷414番	北小松 350	調区	19,000	18,800	18,700	18,500	18,000
木戸字北出畑270番	志賀 450	1住居	21,900	21,800	21,700	21,600	21,100
和邇高城字願成寺248番25	和邇 500	1住居	32,500	32,400	32,300	32,200	32,100
和邇高城字竹ヶ花34番3外	和邇 400	1住居	37,500	37,200	37,200	37,200	37,200
和邇中浜字下梶原444番1外	和邇 駅広接面	近商	60,000	60,000	60,000	60,000	60,000
水明二丁目17番11	小野 1,100	1低専	57,300	55,600	53,600	51,800	50,000
真野五丁目35-7	小野 600	2住居	66,300	66,400	66,500	66,700	66,900
真野二丁目2-47	堅田 280	1住居	91,900	92,300	92,500	92,800	93,300
真野二丁目26-12	堅田 1,100	1住居	76,000	76,000	76,000	...	...
真野大野一丁目18-10	堅田 3,400	調区	30,400	29,900	29,600	29,300	28,800
伊香立下在地町字上出917番	堅田 5,500	調区	22,800	22,600	22,000	21,200	20,400
本堅田一丁目23-27	堅田 1,700	1住居	50,500	50,200	50,100	50,000	49,700
本堅田四丁目19番4外	堅田 500	1住居	86,000	86,000	86,000	88,000	88,500
本堅田六丁目18-23	堅田 650	1住居	...	83,500	83,500	83,700	84,200
堅田一丁目12-48	堅田 1,900	1中専	61,700	61,500	61,400	61,400	61,400
衣川一丁目2-15	おごと温泉 1,400	準工	60,600	60,600	60,600	60,600	60,600
仰木の里六丁目12-11	おごと温泉 2,200	1低専	71,100	71,100	71,000	70,900	70,800
仰木の里東一丁目11-18	おごと温泉 450	1低専	...	...	...	80,000	80,300
雄琴三丁目16-41	おごと温泉 650	1住居	43,700	43,400	43,000	42,600	42,200
千野一丁目13-6	おごと温泉 1,400	調区	23,300	23,200	23,000	22,700	22,100
坂本七丁目8-26	比叡山坂本 700	1住居	79,400	79,200	78,900	78,300	77,400
下阪本一丁目9-8	唐崎 900	1住居	84,800	85,000	85,000	85,000	85,000
下阪本一丁目23-13	唐崎 1,200	1住居	51,700	51,200	50,700	50,300	50,100
唐崎三丁目1-26	唐崎 150	近商	101,000	101,000	101,000	102,000	103,000
唐崎三丁目18-8	唐崎 100	1住居	97,000	97,000	97,000	97,500	97,900
勸学二丁目14-3	大津京 1,500	1住居	95,600	95,600	95,600	95,600	95,600
神宮町5-5	大津京 1,300	1低専	93,700	93,700	93,700	93,700	93,700
千石台9-2	大津京 1,300	1中専	82,300	81,000	78,800	76,700	74,700
尾花川13-48	大津京 700	2中専	67,600	67,600	67,600	67,800	68,100
皇子が丘二丁目9-19	大津京 100	商業	165,000	167,000	169,000	171,000	...
皇子が丘二丁目10-7	大津京 150	商業	...	...	...	...	173,000
松山町12-9	大津京 850	商業	101,000	103,000	106,000	109,000	113,000
比叡平一丁目19-9	大津京 5,700	1中専	29,200	28,400	28,000	27,600	26,600
稲葉台7-8	山科 2,800	1中専	77,500	75,000	72,500	70,100	67,900
横木一丁目9-24	山科 1,300	1住居	91,300	91,000	91,600	92,400	93,500
大谷町23-8	山科 3,700	調区	45,800	45,300	44,900	44,600	44,300
長等二丁目8-4	大津 1,000	商業	104,000	105,000	106,000	107,000	108,000
小関町4-24	大津 1,200	1住居	96,900	97,100	97,300	97,900	98,200
梅林一丁目3-24	大津 150	商業	325,000	333,000	340,000	347,000	354,000
梅林一丁目13-18	大津 500	1住居	145,000	147,000	152,000	156,000	161,000
朝日が丘一丁目14-1	大津 600	1住居	134,000	135,000	136,000	138,000	140,000
京町一丁目3-27	大津 600	商業	...	...	...	220,000	227,000
京町二丁目4-6	大津 450	商業	125,000	128,000	132,000	137,000	142,000
京町四丁目5-23	大津 700	商業	173,000	177,000	182,000	188,000	194,000

資料：国土交通省土地鑑定委員会「地価公示」

注1) 「…」は調査地変更や新設により、数値がないもの。

2) 用途地域は都市計画法に基づくもので、「1低専」は第一種低層住居専用地域、「1中専」は第一種中高層住居専用地域、「2中専」は第二種中高層住居専用地域、「1住居」は第一種住居地域、「2住居」は第二種住居地域、「近商」は近隣商業地域、「商業」は商業地域、「準工」は準工業地域、「工業」は工業地域、「調区」は市街化調整区域をそれぞれ示す。

J - 6 (続)

各年1月1日現在(単位：円/㎡)

区 分	最寄り駅までの距離(m)	用途地域	平成28年	29	30	31	令和2年
中央三丁目2-2	大津	550 商業	184,000	190,000	196,000	203,000	210,000
本宮二丁目36-1	大津	1,000 1住居	102,000	103,000	104,000	...	...
本宮二丁目15-13	膳所	850 1中専	86,700	86,000	85,600	...	...
竜が丘字大岩468番23	膳所	950 1中専	114,000	114,000	...	...	...
石場2-8	膳所	900 1住居	131,000	132,000	133,000	136,000	139,000
馬場二丁目8-7	膳所	50 近商	258,000	264,000	269,000	273,000	276,000
におの浜二丁目2-6	膳所	700 商業	226,000	234,000	242,000	251,000	260,000
湖城が丘2-9	膳所	500 準工	95,600	97,800	100,000	102,000	105,000
秋葉台26-11	膳所	1,800 1中専	87,700	87,000	86,100	85,300	84,800
竜が丘23-19	膳所	950 1中専	...	...	112,000	113,000	114,000
中庄二丁目11-22	石山	1,600 1住居	94,500	96,000	97,600	99,400	...
晴嵐二丁目5-16	石山	400 工業	45,100	45,900	46,800	47,700	48,500
栗津町9-23	石山	100 商業	184,000	188,000	192,000	197,000	202,000
栄町4-7	石山	450 商業	140,000	143,000	146,000	150,000	154,000
松原町10-1	石山	440 商業	124,000	127,000	130,000	133,000	137,000
蛭谷6-30	石山	1,300 1住居	75,000	74,100	73,200	72,600	72,600
国分一丁目13-40	石山	1,600 2中専	83,200	84,000	84,300	85,000	85,600
国分二丁目字新田363番21	石山	3,100 調区	36,600	35,700	34,500	...	...
大平一丁目27-20	石山	3,700 1中専	63,900	61,500	59,700	58,300	56,800
千町一丁目17-6	石山	4,900 1中専	66,700	64,200	62,200	60,600	59,400
千町三丁目字坂口577番1	石山	5,400 調区	29,200	28,400	27,800	27,200	26,400
南郷二丁目19-3	石山	4,900 1中専	75,400	72,400	70,000	67,800	66,300
南郷四丁目27-6	石山	5,800 1中専	41,400	39,800	38,300	36,800	35,400
関津一丁目3-8	石山	7,300 調区	27,600	26,900	26,400	25,900	25,200
関津四丁目5-1	石山	7,300 工業	22,600	22,800	23,200	23,600	24,100
里六丁目16-13	石山	7,500 1低専	54,600	52,500	50,700	49,000	47,300
黒津二丁目5-16	石山	5,000 1住居	59,000	57,000	55,200	53,200	51,400
瀬田一丁目7-5	石山	2,000 1住居	92,000	92,900	93,800	94,700	96,100
瀬田一丁目17-16	石山	1,400 商業	93,700	93,100	93,100	93,300	93,700
瀬田二丁目6-21	石山	1,500 1住居	80,800	81,400	81,600	82,400	82,600
瀬田三丁目31-14	石山	2,500 1中専	90,500	90,700	90,900	91,500	92,000
瀬田五丁目20-10	石山	2,900 1中専	80,600	78,200	75,000	72,600	70,800
野郷原一丁目18-29	石山	2,800 1中専	71,700	71,700	71,700	71,700	72,500
神領三丁目11-23	石山	2,200 1中専	85,300	85,500	85,800	86,000	86,200
別保1045番1	石山	1,100 商業	...	...	...	...	94,500
大江一丁目19-5	瀬田	1,700 1住居	...	...	...	113,000	114,000
一里山一丁目2-6	瀬田	350 商業	134,000	137,000	141,000	145,000	149,000
一里山二丁目18-17	瀬田	550 1中専	97,800	100,000	102,000	104,000	106,000
一里山五丁目26-16	瀬田	1,500 1住居	107,000	107,000	108,000	109,000	110,000
一里山七丁目6-4	瀬田	2,100 1住居	...	...	...	107,000	109,000
大萱一丁目12-9	瀬田	駅広接面 商業	233,000	238,000	243,000	249,000	257,000
大萱五丁目33-13	瀬田	900 1住居	112,000	114,000	116,000	117,000	118,000
大萱七丁目12-13	瀬田	1,800 準工	98,800	99,400	99,900	101,000	102,000
平野一丁目17-15	瀬田	6,300 調区	27,800	27,400	27,000	26,500	25,900
青山四丁目12-6	南草津	3,900 1低専	91,000	91,700	92,000	92,400	92,700

## K - 1 出生状況

(単位：人・%・‰)

区 分	出生数	成 熟 児		低出生体重児		乳児死亡(再掲)		出 産	死 産	
		数	百分比	数	百分比	数	千分比		数	千分比
平成27年	2,925	2,685	91.8	240	8.2	2	0.7	2,987	62	20.8
28	2,765	2,512	90.8	253	9.2	2	0.7	2,829	64	22.6
29	2,736	2,493	91.1	243	8.9	3	1.1	2,774	38	13.7
30	2,601	2,350	90.3	251	9.7	7	2.7	2,652	51	19.2
令和元年	2,466	2,248	91.2	218	8.8	5	2.0	2,511	45	17.9

資料：厚生労働省「人口動態統計」

注1) 低出生体重児とは出生時の体重(出生体重)が2,500g未満の新生児をいう。

2) 乳児とは1歳児未満をいう。

3) 乳児死亡率＝乳児死亡数/出生数×1,000

4) 死産率＝死産数/出産(出生数+死産数)×1,000

## K - 2 死亡状況

(単位：人)

区 分	総 数	悪性新生物	糖尿病	高血圧性 疾患	心疾患 (高血圧性除く)	脳血管疾患	肺 炎
平成27年	2,861	856	23	11	506	206	214
28	2,924	915	29	18	451	240	223
29	3,057	858	19	11	527	247	167
30	3,082	905	28	15	453	219	209
0～9歳	9	-	-	-	1	-	2
10～19	1	-	-	-	-	-	-
20～29	10	1	-	-	-	-	-
30～39	15	5	-	-	1	-	-
40～49	53	23	1	-	6	3	1
50～59	102	50	-	1	11	9	-
60～69	298	142	5	-	40	24	2
70～79	557	247	6	-	75	34	29
80～89	1,165	310	11	6	174	84	97
90～99	802	126	3	8	131	60	72
100歳以上	70	1	2	-	14	5	6

区 分	慢性閉塞性 肺疾患	肝疾患	腎不全	老 衰	不慮の事故	自 殺	その他
平成27年	36	34	48	122	88	60	657
28	30	28	53	137	86	50	664
29	45	41	56	181	96	58	751
30	47	27	47	189	96	45	802
0～9歳	-	-	-	-	1	-	5
10～19	-	-	-	-	-	1	-
20～29	-	-	-	-	1	6	2
30～39	-	-	-	-	1	8	-
40～49	-	-	-	-	1	9	9
50～59	-	2	-	-	6	6	17
60～69	2	9	1	-	11	5	57
70～79	7	3	5	5	19	5	122
80～89	26	10	22	45	35	4	341
90～99	12	3	17	118	20	1	231
100歳以上	-	-	2	21	1	-	18

資料：健康保険部保健所保健総務課



## K - 3 医療施設状況

各年12月31日現在(単位：施設)

区 分	総 数		病 院		医院・診療所		歯科診療所	
	施設数	病床数	施設数	病床数	施設数	病床数	施設数	病床数
平成 27 年	435	4,271	15	4,132	280	139	140	-
28	440	4,176	15	4,043	288	133	137	-
29	441	4,152	15	4,035	291	117	135	-
30	450	4,125	15	4,008	297	117	138	-
令和 元 年	453	4,113	15	3,996	296	117	142	-

資料：健康保険部保健所保健総務課

## K - 4 医療従事者状況

各年12月31日現在(単位：人)

区 分	総 数	医 師	歯科医師	薬剤師	助産師	看護師	保健師
平成 22 年	5,893	1,112	219	572	133	3,745	112
24	5,880	1,123	214	602	131	3,712	98
26	6,262	1,169	207	621	158	3,979	128
28	6,626	1,216	214	683	169	4,211	133
30	6,716	1,250	211	745	167	4,216	127

資料：健康保険部保健所保健総務課

## K - 5 献血者数

(単位：人)

区 分	滋賀県内	大津市内	大津市実施分(再掲)
平成27年	46,378	3,405	192
28	45,572	3,466	205
29	47,057	4,612	263
30	47,785	4,489	315
平成31・令和元年	50,073	4,047	375
全血献血	39,487	4,047	375
成分献血	10,586	-	-

資料：健康保険部保健所保健総務課

注) 受付地別で区分している。

## K - 6 地方独立行政法人市立大津市民病院利用状況

区 分		平成27年	28	29	30	平成31・令和元年	平成31年4月	令和元年5月
総 数	入院	132,011	132,300	126,868	126,084	120,478	10,630	10,670
	外来	229,673	220,439	218,401	210,287	198,409	17,728	17,309
内科	入院	22,658	23,309	21,684	21,562	20,683	1,928	1,889
	外来	32,189	30,100	29,833	29,752	29,216	2,512	2,473
消化器科	入院	15,026	16,326	13,902	14,777	13,585	792	1,083
	外来	23,443	21,874	21,495	20,811	19,643	1,829	1,609
呼吸器科	入院	6,561	6,877	8,435	9,026	9,333	854	822
	外来	8,335	8,567	8,900	9,322	9,007	793	742
呼吸器外科	入院	1,180	1,134	1,216	1,195	1,503	137	75
	外来	904	936	931	1,084	1,170	101	87
小児科	入院	2,637	3,693	3,216	2,748	2,320	300	163
	外来	11,609	11,361	11,471	10,442	9,794	923	830
外科	入院	10,701	10,815	10,828	13,307	11,456	1,085	1,183
	外来	10,647	11,236	11,771	12,005	11,191	1,096	985
整形外科	入院	16,691	11,364	15,891	13,823	13,334	1,172	1,120
	外来	20,226	19,810	21,232	19,432	16,054	1,320	1,468
産婦人科	入院	8,209	9,294	6,692	5,318	580	305	199
	外来	9,840	9,961	9,368	9,288	5,687	734	652
眼科	入院	481	622	577	479	567	46	50
	外来	10,129	9,367	9,199	8,801	8,367	741	738
耳鼻咽喉科	入院	1,844	1,935	1,428	1,335	1,467	200	119
	外来	11,047	9,705	9,290	8,276	8,226	801	729
泌尿器科	入院	6,470	7,029	6,466	5,768	7,088	598	531
	外来	14,198	14,156	13,958	12,593	11,961	999	1,033
皮膚科	入院	1,538	2,472	2,640	2,764	2,885	292	259
	外来	12,959	11,714	11,950	10,831	10,713	873	1,032
形成外科	入院	15	-	-	-	-	-	-
	外来	466	470	432	482	429	41	31
歯科	入院	1,491	1,577	1,207	1,222	1,197	84	77
	外来	12,191	11,679	11,557	11,581	11,996	1,126	998
矯正歯科	外来	83	56	58	37	29	4	1
放射線科	入院	-	-	-	-	-	-	-
	外来	2,987	2,986	2,748	2,715	2,954	205	308
脳神経外科	入院	12,012	10,143	8,312	7,905	9,335	662	802
	外来	11,689	10,755	9,796	9,317	8,976	742	802
心臓血管外科	入院	2,054	1,569	1,992	1,624	1,404	132	111
	外来	3,054	3,064	3,387	3,219	3,284	272	278
神経内科	入院	10,561	11,838	10,338	9,505	9,359	751	935
	外来	10,970	10,640	8,309	7,621	7,167	675	615
循環器科	入院	6,607	6,868	6,307	8,528	9,204	806	774
	外来	14,946	14,743	14,934	14,635	13,805	1,237	1,169
心療内科	入院	147	138	178	382	484	27	37
	外来	7,524	7,108	7,615	7,867	8,579	685	714
緩和ケア科	入院	5,128	5,297	5,559	4,816	4,694	459	441
	外来	237	151	167	176	161	19	15

資料：地方独立行政法人市立大津市民病院事務部医事課

## K - 6 (続)

(単位：人)

6	7	8	9	10	11	12	令和2年1月	2	3
9,711	9,358	9,774	9,857	9,941	9,942	10,075	10,266	9,849	10,405
16,590	17,712	16,558	15,922	17,075	16,073	16,947	16,345	14,679	15,471
1,612	1,613	1,733	1,598	1,725	1,594	1,449	1,872	1,819	1,851
2,291	2,452	2,467	2,255	2,440	2,319	2,632	2,791	2,207	2,377
1,175	918	984	1,006	1,140	1,258	1,119	1,314	1,315	1,481
1,644	1,758	1,574	1,639	1,705	1,666	1,620	1,556	1,474	1,569
810	634	766	785	808	775	823	699	683	874
719	715	776	656	776	756	824	727	725	798
62	97	114	154	215	177	108	108	120	136
83	91	94	97	112	104	98	109	88	106
170	184	170	311	228	202	214	161	113	104
750	901	839	789	834	727	936	809	724	732
1,104	1,017	934	855	726	712	950	934	1,088	868
905	968	886	879	1,004	938	904	896	871	859
928	861	1,093	1,170	1,101	1,175	1,190	1,059	1,087	1,378
1,348	1,383	1,379	1,344	1,328	1,358	1,383	1,301	1,229	1,213
51	-	-	-	-	-	-	-	7	18
578	541	443	434	455	388	431	309	306	416
69	48	36	52	61	50	57	70	24	4
813	851	721	699	750	703	689	603	537	522
99	124	99	100	123	121	101	129	135	117
757	791	693	620	703	596	672	612	653	599
523	632	682	602	678	632	634	503	529	544
979	1,039	960	966	1,013	924	1,048	1,053	919	1,028
169	210	312	305	261	266	288	210	127	186
881	1,046	1,040	869	934	844	880	814	726	774
-	-	-	-	-	-	-	-	-	-
43	42	34	29	31	33	47	33	27	38
95	99	133	118	129	103	80	82	99	98
1,037	1,089	975	975	1,008	976	955	1,003	899	955
3	2	2	2	2	3	2	3	2	3
-	-	-	-	-	-	-	-	-	-
305	249	256	239	245	219	238	265	226	199
868	919	824	762	679	682	761	715	827	834
780	804	704	747	776	757	753	750	644	717
119	118	123	142	133	92	97	117	118	102
292	319	251	254	270	311	293	298	222	224
786	757	744	802	746	826	826	801	636	749
581	647	565	603	668	567	610	570	484	582
657	685	605	618	793	798	948	1,033	775	712
1,107	1,225	1,148	1,092	1,223	1,183	1,206	1,122	1,035	1,058
8	26	43	61	67	52	30	47	15	71
679	788	733	723	782	690	712	711	671	691
406	416	379	416	328	427	400	412	332	278
15	11	18	11	16	11	14	10	10	11

## K - 7 予防接種実施状況

(単位：人)

区 分	平成27年	28	29	30	平成31・令和元年	
B型肝炎 計	-	4,466	8,280	7,844	7,537	
第1回	-	2,093	2,705	2,657	2,477	
第2回	-	1,830	2,753	2,628	2,536	
第3回	-	543	2,822	2,559	2,524	
ヒブ 計	11,726	11,353	10,953	10,608	10,068	
第1回	2,934	2,790	2,691	2,651	2,493	
第2回	2,928	2,779	2,735	2,620	2,502	
第3回	2,929	2,826	2,744	2,619	2,502	
第4回	2,935	2,958	2,783	2,718	2,571	
小児用肺炎球菌 計	11,764	11,367	10,971	10,593	10,291	
第1回	2,935	2,794	2,695	2,652	2,497	
第2回	2,939	2,783	2,734	2,623	2,551	
第3回	2,935	2,829	2,744	2,625	2,570	
第4回	2,955	2,961	2,798	2,693	2,673	
四種混合 計	11,839	11,597	11,258	10,813	10,480	
1期	1回	2,925	2,796	2,724	2,651	2,545
2回	2,958	2,827	2,769	2,651	2,596	
3回	2,954	2,865	2,812	2,636	2,608	
1期追加	3,002	3,109	2,953	2,875	2,731	
ポリオ 計	408	206	97	39	5	
1期初回	1回	...	...	-	-	
2回	...	...	...	4	1	
3回	...	...	...	7	1	
1期追加	...	...	...	28	3	
三種混合 計	9	-	-	-	-	
1期	1回	-	-	-	-	
2回	-	-	-	-	-	
3回	-	-	-	-	-	
1期追加	9	-	-	-	-	
2期	-	-	-	-	-	
BCG	2,934	2,880	2,800	2,611	2,582	
水痘 計	6,423	5,703	5,481	5,434	5,267	
第1回	3,104	2,939	2,775	2,766	2,679	
第2回	3,319	2,764	2,706	2,668	2,588	
麻疹風しん混合 計	5,993	6,010	5,814	5,760	5,678	
第1期	2,883	2,942	2,773	2,739	2,647	
第2期	3,110	3,068	3,041	3,021	3,031	
第3期	-	-	-	-	-	
第4期	-	-	-	-	-	
麻疹 計	2	3	3	1	5	
第1期	-	3	1	-	2	
第2期	2	-	2	1	3	
第3期	-	-	-	-	-	
第4期	-	-	-	-	-	
風しん 計	-	-	1	-	3	
第1期	-	-	1	-	1	
第2期	-	-	-	-	2	
第3期	-	-	-	-	-	
第4期	-	-	-	-	-	
日本脳炎 計	11,612	13,040	12,230	14,091	13,264	
1期初回	1回	3,320	3,308	3,155	3,155	
2回	3,279	3,224	3,080	3,485	3,167	
1期追加	3,138	3,431	2,860	3,452	3,364	
2期	1,875	3,077	3,135	3,666	3,578	
二種混合	2,693	2,855	2,845	2,894	3,049	
子宮頸がん予防 計	31	31	31	111	219	
第1回	10	12	16	42	95	
第2回	10	11	8	40	66	
第3回	11	8	7	29	58	
高齢者インフルエンザ	39,398	41,638	41,223	42,857	46,293	
高齢者肺炎球菌	8,382	9,903	10,544	10,369	3,399	

資料：健康保険部保健所保健予防課

注1) 平成25年6月より、子宮頸がん予防ワクチンは接種勧奨を差し控えている。

2) 平成28年10月よりB型肝炎が定期接種となった。

## K - 8 感染症発生状況

(単位：件)

区 分	平成27年	28	29	30	平成31・令和元年
総 数	43	67	66	106	91
二類感染症	38	58	61	100	81
急性灰白髄炎	-	-	-	-	-
結核	38	58	61	100	81
ジフテリア	-	-	-	-	-
重症呼吸器症候群	-	-	-	-	-
三類感染症	5	9	5	6	10
コレラ	-	-	-	-	-
細菌性赤痢	1	-	-	-	-
腸管出血性大腸菌感染症	4	9	5	6	9
腸チフス	-	-	-	-	-
パラチフス	-	-	-	-	1

資料：健康保険部保健所保健予防課

## K - 9 動物管理の状況

区 分	平成27年	28	29	30	平成31・令和元年
飼い犬登録頭数	18,825	18,544	18,187	17,868	17,669
狂犬病予防注射実施頭数	14,836	14,552	14,277	14,128	13,944
収容及び処分頭数					
犬 捕獲	18	16	5	5	3
引取	74	38	25	29	18
返還	42	26	19	27	13
譲渡	23	9	5	6	4
致死処分	33	17	5	5	1
猫 引取	366	175	52	54	21
返還	-	1	1	-	-
譲渡	24	11	16	23	12
致死処分	359	164	30	34	10

資料：健康保険部保健所動物愛護センター

注) 飼い犬登録頭数は、各年度末現在の登録原簿頭数である。

## K - 10 食品衛生営業施設数

各年度3月31日現在(単位：許可数)

区	分	平成27年度	28	29	30	平成31・令和元年度
総	数	5,307	5,340	5,392	5,451	5,431
	飲食店営業	2,904	2,931	2,979	3007	3003
	喫茶店営業	461	451	391	402	375
	菓子製造業	496	504	548	572	600
	アイスクリーム類製造業	66	66	70	71	72
	乳処理業	1	1	1	1	1
	乳製品製造業	2	2	2	3	3
	食肉販売業	304	321	334	342	347
	魚介類販売業	332	341	350	353	355
	魚肉練り製品製造業	1	1	1	1	1
	清涼飲料水製造業	8	9	9	7	7
	冰雪製造業	2	2	2	2	1
	冰雪販売業	4	4	4	3	3
	食肉処理業	3	3	3	3	3
	そうざい製造業	131	134	135	136	134
	魚介類競り売り営業	2	2	2	2	2
	麺類製造業	12	13	12	12	11
	豆腐製造業	11	11	11	11	11
	乳類販売業	525	497	486	467	448
	あん類製造業	1	1	1	1	1
	食品の冷凍又は冷蔵業	16	17	18	20	19
	みそ製造業	11	11	11	11	10
	しょうゆ製造業	3	3	3	3	3
	酒類製造業	5	5	6	6	6
	乳酸菌飲料製造業	1	1	1	1	1
	納豆製造業	1	1	1	1	0
	添加物製造業	1	1	1	2	2
	食肉製品製造業	2	3	3	3	3
	ソース類製造業	1	2	3	4	4
	食用油脂製造業	-	1	1	1	1
	缶詰又は瓶詰食品製造業	-	1	3	3	4

資料：健康保険部保健所衛生課

## K - 1 1 衛生営業施設数

各年度3月31日現在(単位：施設)

区 分	平成27年度	28	29	30	平成31・令和元年度
総 数	1,360	1,372	1,366	1,362	1,338
旅館	159	163	172	181	183
公衆浴場	118	118	117	114	113
興行場	11	10	11	11	11
理容所	204	201	195	196	192
美容所	493	509	503	514	527
クリーニング所	375	371	368	346	312

資料：健康保険部保健所衛生課

## K - 12 火葬炉利用状況

区 分	平成27年度	28	29	30	平成31・令和元年度
総 数	3,015	3,185	3,261	3,292	3,300
大津聖苑	2,204	2,299	2,346	2,411	2,371
志賀聖苑	811	886	915	881	929

資料：市民部戸籍住民課

## K - 13 し尿処理状況

単位：kl

区 分	平成27年度		28		29	
		1日あたりの搬入量		1日あたりの搬入量		1日あたりの搬入量
総 数	14,248	39 5,875	14,326	39 5,481	13,778	38 5,367
		浄化槽汚泥量 8,374		浄化槽汚泥量 8,845		浄化槽汚泥量 8,411
南部衛生プラント	5,675		6,328		5,622	
北部衛生プラント	4,060		3,575		3,821	
志賀衛生プラント	4,513		4,423		4,335	

30		平成31・令和元年度	
	1日あたりの搬入量		1日あたりの搬入量
12,630	35 4,853	12,305	34 4,601
	浄化槽汚泥量 7,778		浄化槽汚泥量 7,704
5,046		4,997	
3,392		3,305	
4,192		4,003	

資料：環境部廃棄物減量推進課



## K-14 ごみ処理状況

(単位：t)

区 分	総 計	可 燃 性			不 燃 性		
		小計	一般収集	持込ごみ	小計	一般収集	持込ごみ
平成27年度	94,733	83,422	58,482	24,940	2,739	2,131	608
28	93,247	82,361	57,618	24,743	2,478	1,983	495
29	95,845	84,318	59,814	24,504	3,116	2,252	864
30	93,881	82,335	59,321	23,013	3,026	2,679	347
平成31・令和元年度	95,157	83,348	59,799	23,549	3,043	2,718	325
平成31年 4月	7,755	6,835	4,974	1,861	215	212	3
令和元年 5	9,023	7,933	5,896	2,037	307	268	39
6	7,890	6,859	4,930	1,929	304	228	76
7	8,354	7,417	5,303	2,114	246	199	47
8	8,321	7,295	5,246	2,049	218	215	3
9	7,564	6,571	4,712	1,859	243	240	3
10	8,071	7,145	5,084	2,061	215	212	3
11	7,690	6,690	4,707	1,982	300	243	57
12	8,370	7,230	5,131	2,099	298	249	48
令和2年 1	7,583	6,647	4,804	1,843	260	233	27
2	6,753	5,894	4,121	1,772	227	213	14
3	7,784	6,832	4,890	1,942	209	206	4

区 分	かん	びん	ペット ボトル	プラ容器 包装	大型ごみ	紙ごみ	廃乾電池
平成27年度	570	1,537	710	1,594	1,487	2,620	54
28	573	1,400	724	1,556	1,548	2,556	51
29	523	1,351	729	1,566	1,668	2,516	56
30	527	1,284	769	1,602	1,694	2,584	59
平成31・令和元年度	596	1,221	790	1,631	1,865	2,624	40
平成31年 4月	44	93	58	132	140	239	-
令和元年 5	47	111	67	146	182	221	9
6	51	107	71	129	146	214	8
7	46	93	69	139	145	197	-
8	59	116	96	144	172	212	8
9	56	112	82	129	145	226	-
10	48	91	67	138	167	199	-
11	47	94	59	130	156	214	-
12	55	133	60	136	193	256	9
令和2年 1	48	88	52	144	139	197	7
2	47	88	53	125	115	203	-
3	46	96	56	139	163	245	-

資料：環境部廃棄物減量推進課

注) 単位未満は四捨五入しているため、合計が合わない場合がある。

### K - 15 資源化実績（かん・びん・ペットボトル・プラ容器）

区 分	施設搬入量 (t)	資源化量 (t)	資源化率 (%)
平成27年度			
かん	569.64	520.33	91.34
びん	1,537.30	透明びん 912.54 有色びん 488.56	91.14
ペットボトル	709.98	638.72	89.96
プラ容器	1,594.25	1,341.02	84.12
平成28年度			
かん	573.24	494.71	86.30
びん	1,400.40	透明びん 859.62 有色びん 462.61	94.42
ペットボトル	724.22	645.37	89.11
プラ容器	1,556.43	1,371.23	88.10
平成29年度			
かん	523.09	377.99	72.26
びん	1,351.95	透明びん 826.11 有色びん 425.61	92.59
ペットボトル	729.45	643.33	88.19
プラ容器	1,566.04	1,366.88	87.25
平成30年度			
かん	527.17	413.71	78.48
びん	1,284.28	透明びん 773.41 有色びん 416.99	92.69
ペットボトル	768.76	684.44	89.03
プラ容器	1,602.42	1,402.17	87.50
平成31・令和元年度			
かん	595.70	518.90	87.11
びん	1,217.85	透明びん 701.31 有色びん 413.58	91.55
ペットボトル	789.57	683.61	86.58
プラ容器	1,631.15	1,392.93	85.40

資料：環境部廃棄物減量推進課

### K - 16 公害に関する苦情件数（新規直接受理件数）

区 分	総 数	水質汚濁	騒音・振動	大気汚染	悪臭	その他
平成27年度	188	32	25	5	23	103
28	153	26	26	5	10	86
29	88	5	9	5	4	65
30	85	3	18	3	-	61
平成31・令和元年度	139	7	22	5	10	95
平成31年 4月	7	-	2	1	-	4
令和元年 5	15	1	4	-	1	9
6	24	1	3	-	2	18
7	20	2	2	-	1	15
8	16	1	1	-	1	13
9	22	1	1	2	-	18
10	12	1	3	-	-	8
11	8	-	2	1	-	5
12	5	-	1	-	1	3
令和2年 1	3	-	-	-	1	2
2	1	-	-	1	-	-
3	6	-	3	-	3	-

資料：環境部環境政策課

## K-17 オキシダントの状況

### (1) 濃度（昼間1時間値）

区	分	年平均 (ppm)	0.12ppm以上の日数	最高 (ppm)	1時間値>0.06ppm (%)
平成27年度	堅田	0.035	-	0.118	8.7
	下阪本	0.031	-	0.112	5.8
	石山	0.025	-	0.114	5.8
	膳所	0.030	-	0.119	7.8
28	堅田	0.037	-	0.116	6.9
	下阪本	0.033	-	0.115	4.6
	石山	0.030	-	0.101	4.1
	膳所	0.035	-	0.112	6.6
29	堅田	0.038	1	0.131	8.2
	下阪本	0.036	1	0.129	7.2
	石山	0.032	-	0.113	8.4
	膳所	0.035	1	0.125	7.4
30	堅田	0.032	-	0.101	5.6
	下阪本	0.031	-	0.104	5.3
	石山	0.026	1	0.126	5.4
	膳所	0.029	-	0.111	5.0
平成31・令和元年度	堅田	0.033	1	0.120	7.2
	下阪本	0.032	-	0.119	7.1
	石山	0.026	-	0.095	4.9
	膳所	0.031	-	0.117	7.4

資料：環境部環境政策課

注1) 昼間とは、5時から20時までの時間帯をいう。

2) 測定方法は、紫外線呼吸法及び吸光度法による。

3) オキシダントとは、自動車排気ガス等により発生した窒素酸化物や炭化水素が、強い紫外線で光化学反応を起こした結果、生成されるオゾンを中心とする酸化物の総称。植物への影響をはじめ、人に対しても目の刺激、咽喉の痛み、手足のしびれ、けいれん等の症状を与える。

4) 環境基準は、1時間値が0.06ppm以下である。

### (2) 光化学スモッグ

区	分	平成27年度	28	29	30	平成31・令和元年
注意報発令回数		-	1	1	-	1

資料：環境部環境政策課

注) 注意報発令基準（滋賀県）は、昼間1時間値のオキシダント濃度が0.12ppm以上である。

## K-18 琵琶湖（南湖）における赤潮・アオコの発生状況

区	分	平成27年度		28		29		30		平成31・令和元年	
		日数	延べ水域	日数	延べ水域	日数	延べ水域	日数	延べ水域	日数	延べ水域
赤潮		-	-	-	-	-	-	-	-	-	-
アオコ		9	7	44	82	3	3	16	10	16	4

資料：環境部環境政策課

注1) 赤潮とは、毎年4月末から6月初めにかけて水温が15～20℃の時にウログレナ・アメリカーナという植物プランクトンが大量に発生することにより、湖水が赤褐色に変色し、生ぐさ臭を伴う現象をいう。

2) アオコとは、アナバナやマイクロキスティス、オシラトリアなどの植物プランクトンが大量に増加して、水面が緑色のペンキを流したようになる現象をいう。

3) 延べ水域とは、発生期間（日数）における発生地点の合計をいう。

## K - 19 水質汚濁の状況

平成31・令和元年度

観測点	区分	pH	BOD (mg/L)	SS (mg/L)	DO (mg/L)	大腸菌群数 (MPN/100ml)
和邇川	最小～最大	7.3 ~ 9.5	0.7 ~ 1.1	<1 ~ 3	8.2 ~ 12	1.7 × 10 <sup>2</sup> ~ 4.9 × 10 <sup>4</sup>
	平均値	8.0	0.9	2	10	9.4 × 10 <sup>3</sup>
真野川	最小～最大	6.7 ~ 7.8	0.8 ~ 1.3	1 ~ 11	8.1 ~ 12	1.7 × 10 <sup>2</sup> ~ 4.9 × 10 <sup>4</sup>
	平均値	7.0	1.0	4	10	8.5 × 10 <sup>3</sup>
天神川	最小～最大	7.2 ~ 8.6	0.7 ~ 1.1	<1 ~ 5	8.3 ~ 12	3.3 × 10 <sup>2</sup> ~ 7.9 × 10 <sup>4</sup>
	平均値	7.8	0.9	2	10	1.1 × 10 <sup>4</sup>
雄琴川	最小～最大	6.8 ~ 9.1	1.0 ~ 1.3	<1 ~ 8	8.4 ~ 12	1.3 × 10 <sup>2</sup> ~ 7.9 × 10 <sup>4</sup>
	平均値	7.7	1.1	2	10	1.4 × 10 <sup>4</sup>
大正寺川	最小～最大	7.6 ~ 10	0.9 ~ 1.3	<1 ~ 14	8.2 ~ 12	3.3 × 10 <sup>2</sup> ~ 1.7 × 10 <sup>4</sup>
	平均値	8.5	1.1	3	10	6.6 × 10 <sup>3</sup>
大宮川	最小～最大	7.0 ~ 9.4	0.6 ~ 1.0	<1 ~ 3	8.2 ~ 12	7.9 × 10 <sup>2</sup> ~ 4.9 × 10 <sup>4</sup>
	平均値	8.1	0.9	1	10	1.1 × 10 <sup>4</sup>
際川	最小～最大	7.3 ~ 9.1	0.9 ~ 1.3	<1 ~ 3	8.3 ~ 12	4.9 × 10 <sup>2</sup> ~ 4.9 × 10 <sup>4</sup>
	平均値	8.1	1.1	1	10	1.0 × 10 <sup>4</sup>
柳川	最小～最大	7.5 ~ 9.1	0.7 ~ 1.0	<1 ~ 5	8.6 ~ 12	4.9 × 10 <sup>2</sup> ~ 4.9 × 10 <sup>4</sup>
	平均値	8.1	0.9	2	10	9.0 × 10 <sup>3</sup>
吾妻川	最小～最大	7.5 ~ 9.1	0.7 ~ 1.1	<1 ~ 2	8.3 ~ 12	2.8 × 10 <sup>2</sup> ~ 1.3 × 10 <sup>4</sup>
	平均値	8.3	0.9	1	10	4.6 × 10 <sup>3</sup>
相模川	最小～最大	7.8 ~ 10	0.7 ~ 1.3	1 ~ 3	8.3 ~ 12	1.3 × 10 <sup>2</sup> ~ 7.0 × 10 <sup>3</sup>
	平均値	8.8	1.0	2	10	2.4 × 10 <sup>3</sup>
兵田川	最小～最大	7.5 ~ 10	0.8 ~ 1.3	<1 ~ 2	8.6 ~ 12	1.1 × 10 <sup>2</sup> ~ 7.9 × 10 <sup>3</sup>
	平均値	8.9	1.1	1	10	3.1 × 10 <sup>3</sup>
盛越川	最小～最大	7.1 ~ 9.6	0.7 ~ 1.2	<1 ~ 4	8.5 ~ 12	1.7 × 10 <sup>2</sup> ~ 7.9 × 10 <sup>3</sup>
	平均値	8.3	1.0	1	10	3.7 × 10 <sup>3</sup>
三田川	最小～最大	7.1 ~ 8.6	0.8 ~ 1.1	<1 ~ 2	8.1 ~ 12	2.2 × 10 <sup>2</sup> ~ 2.2 × 10 <sup>4</sup>
	平均値	7.9	0.9	1	10	4.6 × 10 <sup>3</sup>
多羅川	最小～最大	6.7 ~ 7.7	0.6 ~ 1.1	<1 ~ 2	8.6 ~ 11	4.9 × 10 <sup>2</sup> ~ 2.2 × 10 <sup>4</sup>
	平均値	7.2	0.9	1	10	5.3 × 10 <sup>3</sup>
千丈川	最小～最大	7.1 ~ 7.7	0.8 ~ 1.0	<1 ~ 2	8.4 ~ 12	3.3 × 10 <sup>2</sup> ~ 7.9 × 10 <sup>4</sup>
	平均値	7.4	0.9	1	10	1.1 × 10 <sup>4</sup>
大戸川 (上流)	最小～最大	7.0 ~ 8.3	0.5 ~ 1.0	<1 ~ 2	8.4 ~ 12	1.3 × 10 <sup>2</sup> ~ 7.9 × 10 <sup>3</sup>
	平均値	7.7	0.8	1	10	1.8 × 10 <sup>3</sup>
大戸川 (下流)	最小～最大	7.2 ~ 8.2	0.6 ~ 0.9	<1 ~ 4	8.3 ~ 12	2.8 × 10 <sup>2</sup> ~ 7.9 × 10 <sup>3</sup>
	平均値	7.7	0.8	2	10	3.4 × 10 <sup>3</sup>
信楽川 (上流)	最小～最大	7.2 ~ 8.0	<0.5 ~ 1.0	<1 ~ 3	8.6 ~ 12	1.1 × 10 <sup>2</sup> ~ 7.9 × 10 <sup>3</sup>
	平均値	7.6	0.8	1	10	1.9 × 10 <sup>3</sup>
信楽川 (下流)	最小～最大	7.3 ~ 8.1	<0.5 ~ 0.9	<1 ~ 2	8.6 ~ 12	1.1 × 10 <sup>2</sup> ~ 4.9 × 10 <sup>3</sup>
	平均値	7.7	0.7	1	10	1.5 × 10 <sup>3</sup>
大石川	最小～最大	7.2 ~ 7.8	0.7 ~ 1.2	<1 ~ 2	8.4 ~ 12	1.7 × 10 <sup>2</sup> ~ 1.3 × 10 <sup>4</sup>
	平均値	7.5	0.9	1	10	3.9 × 10 <sup>3</sup>
長沢川	最小～最大	6.7 ~ 8.0	0.9 ~ 1.3	<1 ~ 4	6.5 ~ 10	4.9 × 10 <sup>2</sup> ~ 3.3 × 10 <sup>4</sup>
	平均値	7.3	1.1	2	8.6	8.2 × 10 <sup>3</sup>
天川	最小～最大	7.3 ~ 7.9	0.6 ~ 0.8	1 ~ 7	7.9 ~ 12	7.9 × 10 <sup>2</sup> ~ 1.7 × 10 <sup>4</sup>
	平均値	7.6	0.8	3	10	5.8 × 10 <sup>3</sup>
滝川	最小～最大	7.5 ~ 8.0	0.5 ~ 0.9	<1 ~ 2	8.4 ~ 12	4.9 × 10 ~ 3.3 × 10 <sup>3</sup>
	平均値	7.7	0.7	1	10	1.1 × 10 <sup>3</sup>
喜撰川	最小～最大	7.2 ~ 7.9	0.7 ~ 1.1	1 ~ 3	8.2 ~ 12	3.3 × 10 <sup>2</sup> ~ 2.4 × 10 <sup>4</sup>
	平均値	7.6	0.9	2	10	6.7 × 10 <sup>3</sup>
比良川	最小～最大	7.3 ~ 7.9	0.5 ~ 0.8	<1 ~ 1	8.2 ~ 12	3.3 × 10 ~ 3.3 × 10 <sup>3</sup>
	平均値	7.7	0.7	1	10	8.0 × 10 <sup>2</sup>
八屋戸川	最小～最大	7.3 ~ 7.8	<0.5 ~ 0.9	<1 ~ 4	8.6 ~ 12	2.2 × 10 <sup>2</sup> ~ 2.4 × 10 <sup>4</sup>
	平均値	7.5	0.6	1	10	4.5 × 10 <sup>3</sup>

資料：環境部環境政策課

注1) pH：水素イオン濃度を示す値。水溶液中の酸性・アルカリ性を示すもので、中性のときはpHは7、酸性のときはpHは7未満、アルカリ性のときは7を超える値となる。

2) BOD：生物化学的酸素要求量。河川水、排水、下水等の汚濁の程度を示すもので、普通20℃ 5日間で有機性物質が微生物によって生物化学的に酸化される際、消費される酸素量をいう。

3) SS：浮遊物質。粒径2mm以下の水に溶けない懸濁性の物質をいい、一般的に地面から流出した粘土や有機物、微生物等がこれにあたる。

4) DO：溶存酸素量。水中に溶けている酸素のことで、水の自浄作用や水中の生物にとって必要不可欠のもの。

# L - 1 就業構造基本調査による就業状況

## (1) 平成24年

平成24年10月1日現在で実施

区 分	総 数	15~24歳	25~34	35~44	45~54	55~64	65歳以上
総 数	290,500	35,500	38,400	52,000	43,400	47,100	74,200
有業者	170,200	13,700	32,300	42,300	35,900	30,800	15,100
仕事が主な者	134,500	8,100	29,100	33,800	28,400	25,000	10,000
仕事は従な者	35,200	5,600	3,200	8,300	7,300	5,700	5,100
家事が主な者	27,500	200	2,800	7,800	7,200	5,100	4,400
通学が主な者	5,500	5,200	300	-	-	-	-
家事・通学以外が主な者	2,300	200	100	500	100	600	700
就業希望意識							
継続就業希望者	133,000	9,000	22,500	34,000	29,900	26,100	11,900
追加就業希望者	10,900	1,700	3,100	2,600	2,100	1,200	200
転職希望者	17,700	2,600	5,600	4,900	3,000	1,500	100
就業休止希望者	6,200	300	400	700	500	1,700	2,700
無業者	120,300	21,800	6,000	9,600	7,500	16,200	59,100
家事をしている者	56,400	700	3,400	7,900	6,200	11,900	26,300
通学している者	20,900	19,700	900	200	100	-	-
その他	42,900	1,400	1,700	1,600	1,100	4,300	32,700
就業希望の有無等							
就業希望者	26,700	4,700	3,500	6,200	4,400	3,500	4,500
求職者	10,000	1,800	1,700	2,400	1,800	1,200	1,000
非求職者	16,500	2,900	1,800	3,700	2,500	2,200	3,400
非就業希望者	93,100	17,100	2,500	3,400	3,000	12,700	54,500
男	138,800	18,100	18,700	25,600	21,200	22,800	32,400
有業者	95,700	6,200	17,300	24,600	19,700	18,800	9,100
仕事が主な者	90,200	3,300	17,100	24,300	19,500	18,200	7,700
仕事は従な者	5,300	2,900	200	200	100	500	1,400
家事が主な者	1,400	100	100	100	100	200	900
通学が主な者	2,800	2,700	100	-	-	-	-
家事・通学以外が主な者	1,100	100	100	100	-	400	500
就業希望意識							
継続就業希望者	75,300	4,000	11,600	20,100	16,500	15,600	7,400
追加就業希望者	6,800	800	2,200	1,600	1,200	900	200
転職希望者	9,500	1,200	3,000	2,500	1,600	1,200	100
就業休止希望者	3,300	100	200	500	200	800	1,500
無業者	43,100	11,900	1,400	1,000	1,500	4,000	23,300
家事をしている者	4,800	-	100	400	500	600	3,200
通学している者	11,200	11,000	200	-	-	-	-
その他	27,000	900	1,100	600	1,000	3,400	20,000
就業希望の有無等							
就業希望者	9,800	2,800	1,100	700	1,300	1,300	2,600
求職者	4,300	1,100	1,000	500	700	500	500
非求職者	5,400	1,700	100	300	600	800	2,100
非就業希望者	33,200	9,000	300	200	200	2,800	20,600
女	151,600	17,400	19,600	26,400	22,200	24,200	41,800
有業者	74,400	7,500	15,000	17,700	16,200	12,100	6,000
仕事が主な者	44,300	4,800	12,000	9,500	8,900	6,800	2,300
仕事は従な者	30,000	2,700	3,000	8,200	7,200	5,200	3,700
家事が主な者	26,200	100	2,800	7,800	7,100	5,000	3,500
通学が主な者	2,700	2,500	200	-	-	-	-
家事・通学以外が主な者	1,100	100	100	400	100	200	200
就業希望意識							
継続就業希望者	58,100	4,900	10,900	13,900	13,400	10,400	4,500
追加就業希望者	4,100	900	900	1,100	1,000	300	100
転職希望者	8,200	1,500	2,600	2,400	1,400	400	100
就業休止希望者	2,900	200	200	200	300	800	1,200
無業者	77,200	9,900	4,600	8,700	6,000	12,200	35,800
家事をしている者	51,600	700	3,300	7,400	5,700	11,300	23,100
通学している者	9,700	8,700	700	200	100	-	-
その他	15,900	500	600	1,000	100	900	12,700
就業希望の有無等							
就業希望者	16,900	1,900	2,500	5,400	3,100	2,200	1,900
求職者	5,700	700	700	2,000	1,100	700	500
非求職者	11,100	1,200	1,700	3,500	2,000	1,500	1,300
非就業希望者	60,000	8,100	2,200	3,200	2,800	9,900	33,800

資料：総務省統計局「就業構造基本調査」

注1) 数値については、標本調査による推定値である。

2) 数値は、総数には分類不能・不詳等の数値を含み、また、10位を四捨五入して100位までを有効数として表章しているため、総数と内訳の合計は一致しない場合がある。

L - 1 (続)

(2) 平成29年

平成29年10月1日現在で実施

区 分	総 数	15~24歳	25~34	35~44	45~54	55~64	65歳以上
総 数	291,100	34,900	33,500	46,500	48,500	40,300	87,300
有業者	173,400	13,700	28,500	39,500	41,900	30,100	19,700
仕事が主な者	135,900	7,900	26,700	33,400	32,300	23,200	12,300
仕事は従な者	37,500	5,800	1,800	6,000	9,600	6,900	7,300
家事が主な者	30,000	-	1,500	6,000	9,600	6,700	6,200
通学が主な者	5,600	5,500	100	-	-	-	-
家事・通学以外が主な者	1,900	300	200	100	-	200	1,100
就業希望意識							
継続就業希望者	138,300	9,600	20,600	30,900	34,200	26,800	16,200
追加就業希望者	12,500	1,600	2,900	3,400	2,700	1,000	800
転職希望者	15,400	2,300	4,200	3,800	3,900	1,000	200
就業休止希望者	5,900	100	400	1,000	1,100	900	2,400
無業者	117,700	21,200	5,000	7,000	6,600	10,200	67,700
家事をしている者	59,700	400	3,200	5,900	6,000	7,900	36,400
通学している者	20,300	20,100	100	-	-	-	100
その他	37,600	800	1,800	1,100	600	2,300	31,100
就業希望の有無等							
就業希望者	23,500	4,000	3,500	4,600	3,700	3,000	4,700
求職者	9,300	2,000	1,500	1,600	1,800	1,200	1,200
非求職者	14,200	2,000	2,100	2,900	1,800	1,900	3,500
非就業希望者	94,100	17,200	1,500	2,400	2,800	7,200	62,900
男	138,700	17,700	16,600	22,700	23,600	19,400	38,600
有業者	96,000	6,800	15,200	21,400	23,400	16,900	12,300
仕事が主な者	90,400	4,200	15,000	21,200	23,200	16,600	10,200
仕事は従な者	5,700	2,700	300	100	200	200	2,100
家事が主な者	1,600	-	-	100	200	100	1,200
通学が主な者	2,700	2,600	100	-	-	-	-
家事・通学以外が主な者	1,400	100	200	-	-	200	900
就業希望意識							
継続就業希望者	78,100	4,600	10,800	17,700	20,200	14,800	10,000
追加就業希望者	6,600	900	1,900	1,300	1,300	500	700
転職希望者	7,800	1,200	2,200	1,900	1,500	800	200
就業休止希望者	2,700	100	-	400	400	500	1,400
無業者	42,700	10,800	1,400	1,400	300	2,600	26,300
家事をしている者	7,000	-	-	800	100	600	5,500
通学している者	10,500	10,300	100	-	-	-	100
その他	25,100	500	1,300	600	200	1,900	20,700
就業希望の有無等							
就業希望者	8,000	1,800	900	800	300	900	3,200
求職者	3,300	900	700	200	200	400	900
非求職者	4,700	900	200	700	100	500	2,300
非就業希望者	34,600	9,000	400	500	-	1,700	23,000
女	152,400	17,300	16,900	23,700	24,800	20,900	48,700
有業者	77,300	6,900	13,300	18,100	18,500	13,200	7,300
仕事が主な者	45,500	3,800	11,700	12,200	9,100	6,600	2,200
仕事は従な者	31,800	3,100	1,500	5,900	9,400	6,600	5,200
家事が主な者	28,400	-	1,500	5,800	9,400	6,600	5,000
通学が主な者	2,900	2,900	-	-	-	-	-
家事・通学以外が主な者	500	200	-	100	-	100	100
就業希望意識							
継続就業希望者	60,200	4,900	9,800	13,200	14,000	12,000	6,200
追加就業希望者	5,900	800	1,000	2,100	1,400	500	100
転職希望者	7,600	1,200	2,000	2,000	2,400	200	-
就業休止希望者	3,200	-	400	600	700	500	1,100
無業者	75,000	10,400	3,600	5,600	6,300	7,700	41,400
家事をしている者	52,600	400	3,200	5,100	5,900	7,300	30,800
通学している者	9,800	9,800	-	-	-	-	-
その他	12,500	300	500	600	400	400	10,400
就業希望の有無等							
就業希望者	15,500	2,200	2,600	3,700	3,400	2,100	1,500
求職者	6,000	1,100	700	1,500	1,600	800	300
非求職者	9,600	1,100	1,900	2,300	1,800	1,300	1,200
非就業希望者	59,500	8,200	1,000	1,900	2,800	5,500	39,900

資料：総務省統計局「就業構造基本調査」

注1) 数値については、標本調査による推定値である。

2) 数値は、総数には分類不能・不詳等の数値を含み、また、10位を四捨五入して100位までを有効数として表章しているため、総数と内訳の合計は一致しない場合がある。

## L - 2 一般職業紹介状況

## (1) 一般

(単位：人)

区 分	新規求職者数			月間有効求職者数		
	総 数	男	女	総 数	男	女
平成27年度 総 数	13,914	6,260	7,647	58,480	26,927	31,524
一般	9,025	5,031	3,989	37,559	21,563	15,974
パート	4,889	1,229	3,658	20,921	5,364	15,550
28 総 数	13,145	5,724	7,411	56,982	25,671	31,277
一般	8,369	4,507	3,856	36,114	20,102	15,993
パート	4,776	1,217	3,555	20,868	5,569	15,284
29 総 数	12,569	5,487	7,072	55,194	24,802	30,353
一般	8,078	4,316	3,758	34,381	19,085	15,736
パート	4,491	1,171	3,314	20,363	5,717	14,617
30 総 数	12,153	5,289	6,850	53,520	24,357	29,203
一般	7,524	4,015	3,501	33,175	18,416	14,829
パート	4,629	1,274	3,349	20,345	5,941	14,374
平成31・令和元年度 総 数	12,079	5,308	6,761	55,152	25,355	29,710
一般	7,399	3,917	3,474	33,614	18,781	14,776
パート	4,680	1,391	3,287	21,538	6,574	14,934

紹 介 数			新規求人	月間有効求人	充足数	新規 求人倍率	有効 求人倍率
総 数	男	女					
21,022	11,027	9,992	21,120	55,448	4,308	1.52	0.95
14,658	8,754	5,901	10,284	26,966	2,223	1.14	0.72
6,364	2,273	4,091	10,836	28,482	2,085	2.22	1.36
19,669	9,874	9,789	21,523	58,513	4,247	1.64	1.03
13,294	7,618	5,672	10,984	30,123	2,080	1.31	0.83
6,375	2,256	4,117	10,539	28,390	2,167	2.21	1.36
17,719	8,662	9,053	22,101	59,873	3,979	1.76	1.08
11,875	6,518	5,355	11,253	30,678	2,021	1.39	0.88
5,844	2,144	3,698	10,848	29,195	1,958	2.42	1.43
16,164	7,720	8,440	22,628	62,372	3,673	1.86	1.17
10,589	5,796	4,791	11,783	32,792	1,811	1.57	0.99
5,575	1,924	3,649	10,845	29,580	1,862	2.34	1.45
15,270	7,203	8,065	23,853	65,630	3,577	1.97	1.19
8,900	4,829	4,069	11,947	33,911	1,632	1.45	1.01
6,370	2,374	3,996	11,906	31,719	1,945	2.54	1.47

資料：大津公共職業安定所

注) 求職申込書における「性別」欄の記載が任意であるため、男女の合計数は総数と一致しないことがある。

## L - 2 (続)

### (2) 中高年齢者(45歳以上)

(単位：人)

区 分	新規求職者数			月間有効求職者数		
	総 数	うち55歳以上	うち65歳以上	総 数	うち55歳以上	うち65歳以上
平成27年度 総 数	6,425	3,779	1,486	27,149	15,727	5,303
一般	3,399	1,670	390	14,550	7,031	1,384
パート	3,026	2,109	1,096	12,599	8,696	3,919
28 総 数	6,204	3,696	1,523	27,193	15,680	5,523
一般	3,249	1,592	440	14,506	6,993	1,573
パート	2,955	2,104	1,083	12,687	8,687	3,950
29 総 数	6,212	3,764	1,609	27,310	16,087	5,887
一般	3,264	1,668	458	14,497	7,313	1,726
パート	2,948	2,096	1,151	12,813	8,774	4,161
30 総 数	6,453	3,882	1,759	27,820	16,437	6,338
一般	3,303	1,659	465	14,510	7,265	1,703
パート	3,150	2,223	1,294	13,310	9,172	4,635
平成31・令和元年度 総 数	6,699	4,167	1,912	29,880	18,020	6,984
一般	3,444	1,783	539	15,351	7,799	1,934
パート	3,255	2,384	1,373	14,529	10,221	5,050

紹 介 数			就 職 数		
総 数	うち55歳以上	うち65歳以上	総 数	うち55歳以上	うち65歳以上
10,219	5,315	1,450	2,240	1,165	361
6,083	2,838	451	1,004	439	64
4,136	2,477	999	1,236	726	297
9,991	5,426	1,588	2,298	1,271	396
5,751	2,663	473	1,003	465	72
4,240	2,763	1,115	1,295	806	324
9,670	5,575	1,824	2,194	1,194	406
5,608	2,927	593	1,001	453	81
4,062	2,648	1,231	1,193	741	325
9,366	5,865	3,466	2,308	1,372	493
5,450	3,262	2,186	1,089	594	112
3,916	2,603	1,280	1,219	778	381
9,146	5,399	2,091	2,253	1,291	524
4,474	2,256	588	941	450	116
4,672	3,143	1,503	1,312	841	408

資料：大津公共職業安定所



## L - 3 雇用保険業務取扱状況

区 分	平成27年度	28	29	30	平成31・令和元年度
離職票交付枚数(件) 総数	7,619	7,574	7,706	7,138	8,100
受給資格決定数(件) 総数	4,139	3,717	3,632	3,461	3,653
男	1,680	1,426	1,381	1,343	1,485
女	2,459	2,291	2,251	2,118	2,168
受給者実人員 総数	1,257	1,123	1,090	1,037	1,088
(月平均・人) 男	521	452	405	396	445
女	737	671	685	641	643
支給金額(千円)	1,882,687	1,736,088	1,588,407	1,609,510	1,600,196

資料：大津公共職業安定所

注1) 離職票交付枚数、受給資格決定数及び受給者実人員は、基本手当基本分である。

注2) 支給金額は、基本手当基本分、個別延長給付分及び訓練延長給付分の合計である。

## L - 4 労働組合組織状況

各年6月30日現在(単位：組合・人)

区 分	平成27年度	28	29	30	平成31・令和元年度
総数 組合数	179	168	165	171	170
組合員数	21,487	19,910	19,651	20,241	20,075
労組法組合 組合数	146	135	133	137	137
組合員数	17,154	16,076	15,606	16,302	16,216
国公法組合 組合数	10	10	X	11	10
組合員数	499	453	X	425	414
行労法組合 組合数	X	X	-	-	-
組合員数	X	X	-	-	-
地公法組合 組合数	20	20	19	20	20
組合員数	3,646	3,196	3,448	3,330	3,285
地公労法組合 組合数	X	X	X	3	3
組合員数	X	X	X	184	160

資料：滋賀県商工観光労働部労働雇用政策課

## L - 5 産業別労働組合数・労働組合員数

各年6月30日現在(単位：組合・人)

区 分	平成27年度		28		29		30		平成31・令和元年度	
	組合数	組合員数	組合数	組合員数	組合数	組合員数	組合数	組合員数	組合数	組合員数
総数	179	21,487	168	19,910	165	19,651	171	20,241	170	20,075
農業、林業	X	X	X	X	X	X	X	X	X	X
建設業	X	X	X	X	X	X	X	X	X	X
製造業	26	6,132	25	5,526	25	5,462	25	5,832	26	6,010
電気・ガス・熱供給・水道業	5	788	4	812	4	779	4	720	4	666
情報通信業	3	36	3	37	X	X	X	X	X	X
運輸業、郵便業	20	816	20	837	21	858	21	827	21	824
卸売・小売業	27	1,589	23	1,349	23	1,326	26	1,709	25	1,515
金融・保険業	15	4,162	15	4,177	14	3,836	14	3,868	14	3,881
学術研究、専門・技術サービス業	5	369	4	83	3	83	3	83	3	81
宿泊業、飲食サービス業	X	X	X	X	X	X	X	X	X	X
生活関連サービス業、娯楽業	X	X	X	X	X	X	X	X	X	X
教育、学習支援業	14	1,950	14	1,558	14	1,884	15	1,951	15	1,966
医療、福祉	28	1,894	29	1,761	28	1,828	28	1,732	28	1,676
複合サービス業	7	919	5	984	5	998	5	930	5	923
サービス業	X	X	X	X	X	X	3	21	3	22
公務	19	1,885	19	1,800	18	1,710	19	1,674	18	1,619
分類不能の産業	X	X	X	X	-	-	-	-	-	-

資料：滋賀県商工観光労働部労働雇用政策課

注) 組合員数については連合組織の末端組織にて区分している。

## L - 6 生活保護状況

### (1) 扶助別(年度累計)

(単位：世帯・人・千円)

区	分	平成27年度	28	29	30	平成31・令和元年度
総数	世帯	3,092	3,103	3,085	3,056	3,020
	人員	4,227	4,195	4,083	4,034	3,932
	金額	6,773,668	6,759,542	6,713,899	6,707,760	6,534,896
生活扶助	世帯	32,261	32,423	32,303	32,109	31,535
	人員	44,543	44,353	43,409	42,914	41,667
	金額	2,199,202	2,170,488	2,091,610	2,037,600	1,942,912
住宅扶助	世帯	32,002	32,242	32,131	31,915	31,592
	人員	44,050	44,026	43,167	42,533	41,687
	金額	1,171,095	1,150,185	1,141,913	1,138,894	1,118,296
教育扶助	世帯	2,748	2,626	2,460	2,348	2,290
	人員	4,032	3,907	3,675	3,545	3,359
	金額	40,350	38,015	35,975	30,353	24,980
介護扶助	世帯	6,358	6,923	7,457	7,690	7,939
	人員	6,649	7,191	7,714	7,940	8,213
	金額	139,958	147,851	156,270	146,544	162,949
医療扶助	世帯	32,294	32,881	33,345	33,320	33,227
	人員	42,158	42,702	43,157	42,963	42,443
	金額	3,076,784	3,092,582	3,133,677	3,207,355	3,149,275
出産扶助	世帯	-	-	1	1	2
	人員	-	-	1	1	2
	金額	-	-	266	430	401
生業扶助	世帯	1,352	1,294	1,173	1,166	1,053
	人員	1,522	1,476	1,310	1,300	1,190
	金額	26,545	26,648	22,983	20,472	16,721
葬祭扶助	世帯	53	59	59	53	59
	人員	53	59	59	53	59
	金額	10,848	11,254	10,890	9,983	10,257
施設事務費	世帯	684	700	676	628	580
	人員	684	700	676	628	580
	金額	106,894	120,609	118,618	111,755	105,814
就労自立 給付金	世帯	30	26	28	28	44
	人員	30	26	28	28	44
	金額	1,992	1,910	1,697	1,674	2,391
進学準備 給付金	世帯	-	-	-	23	9
	人員	-	-	-	23	9
	金額	-	-	-	2,700	900

資料：福祉子ども部生活福祉課

注) 総数の世帯数・人員は各年度末現在の数値である。

## L - 6 (続)

## (2) 開始

(単位：世帯)

区 分	平成27年度	28	29	30	平成31・令和元年度
総 数	403	381	350	368	308
世帯主の疾病	38	39	35	33	38
世帯員の疾病	-	-	2	-	3
就労収入の喪失	56	64	73	59	39
年金仕送り不能・収入の減少喪失	252	220	195	220	190
世帯主の死亡・離別・不在・老衰	5	4	6	3	4
その他	52	54	39	53	34

資料：福祉子ども部生活福祉課

## (3) 廃止

(単位：世帯)

区 分	平成27年度	28	29	30	平成31・令和元年度
総 数	369	368	383	384	345
世帯主の傷病治癒	2	3	-	1	1
世帯員の傷病治癒	-	1	-	-	-
死亡・失踪	124	129	114	130	129
就労収入の増加	84	56	68	64	55
年金仕送り・収入増加	20	20	11	21	13
その他	139	159	190	168	147

資料：福祉子ども部生活福祉課

## (4) 被保護世帯・人員の推移

各年度3月31日現在

区 分	平成27年度	28	29	30	平成31・令和元年度
被保護世帯数	3,092	3,103	3,085	3,056	3,020
人員	4,227	4,195	4,083	4,034	3,932
保護率(%)	12.35	12.26	11.94	11.77	11.45
人口	342,163	342,154	342,088	342,695	343,550
全国平均保護率(%)	17.1	16.9	16.7	16.6	16.4
県平均保護率(%)	8.23	8.24	8.04	7.91	7.78

資料：福祉子ども部生活福祉課

## L - 7 行旅病人・死亡人取扱状況

(単位：人)

区 分	平成27年度	28	29	30	平成31・令和元年度
総 数	5	4	1	3	6
死亡人	3	2	-	-	5
病人	2	2	1	3	1
死亡人のうち身元判明者	-	-	1	-	1

資料：福祉子ども部生活福祉課

## L - 8 社会福祉施設等の状況

### (1) 保育園を除く施設の状況

令和2年4月1日現在

区	分	職員数	デイサービス定員	デイサービス利用者数	センター利用者数
老人福祉センター					
	木戸老人福祉センター	6	-	-	23,975
	北老人福祉センター	11	12	2,765	17,333
	中老人福祉センター	5	-	-	38,343
	南老人福祉センター	13	18	3,898	27,877
	東老人福祉センター	13	18	3,782	18,926
デイサービスセンター					
	木戸デイサービスセンター	20	35	7,147	-

区	分	職員数	入所定員	入所者数	利用者数
福祉センター					
	障害者福祉センター	7 (2)	-	-	14,759
やまびこ総合支援センター					
	やまびこ園・教室	44 (25)	40	53	7,387
	さくらはうす	47 (24)	60	59	10,928
	ひまわりはうす	11 (7)	20	16	2,477
	生活支援センター	16 (4)	-	-	-
北部子ども療育センター					
	わくわく教室	21 (14)	20	30	3,454
東部子ども療育センター					
	のびのび教室	19 (13)	50	30	5,186
母子生活支援施設					
	母と子の家しらゆり	9 (3)	15	8	
寡婦住宅					
	やすらぎ苑	0	7	2	
児童館					
	小野児童館	5 (4)	-	-	4,169
	伊香立児童館	4 (2)	-	-	2,783
	堅田児童館	5 (3)	-	-	13,629
	坂本児童館	5 (5)	-	-	6,743
	皇子が丘児童館	5 (5)	-	-	6,784
	膳所児童館	5 (3)	-	-	9,697
	田上児童館	6 (5)	-	-	6,987

資料：福祉子ども部障害福祉課、やまびこ総合支援センター、子ども家庭課、健康保険部長寿政策課

注1) 大津市立の施設である。

- 2) 職員数の( )内は、嘱託職員・臨時職員・パートの内数である。なお、職員は他施設の職員を兼ねている場合がある。
- 3) 利用者数は平成31・令和元年度の延べ数である。
- 4) やまびこ総合支援センター、北部子ども療育センター及び東部子ども療育センターの通所定員と通所者数は1日あたりの利用可能人員と契約者数のことである。
- 5) 母と子の家しらゆりの入所定員は、認可定員ではなく入所可能定員のことであり、入所者数は4月1日現在の入所世帯数である。

## L - 8 (続)

## (2) 保育園の状況

令和2年4月1日現在

区 分	職 員 数	定員	保育人員	0歳児	1	2	3	4	5		
総 数	1,970	579	6,351	6,066	306	271	938	1,051	1,286	1,296	1,224
市立											
比良	34	(12)	120	99	(3)	3	14	15	22	24	21
和邇	36	(9)	120	105	(10)	5	8	16	20	32	24
葛川	-	-	-	-	-	-	-	-	-	-	-
伊香立	24	(4)	60	59	(9)	5	12	12	16	16	14
堅田	37	(9)	150	124	(10)	3	16	20	26	30	29
天神山	30	(9)	100	96	(5)	1	13	15	19	24	24
唐崎	35	(9)	150	106	(9)	3	4	17	19	31	32
ひえい平	11	(3)	60	40	(1)	1	3	8	12	10	6
皇子が丘	35	(8)	120	106	(13)	3	13	14	23	26	27
逢坂	25	(9)	70	30	(1)	2	13	15	15	15	15
朝日が丘	33	(9)	140	121	(9)	4	10	16	26	30	35
膳所	35	(10)	140	105	(9)	3	12	15	24	29	22
晴嵐	43	(11)	140	133	(11)	4	12	20	33	31	33
大平	35	(10)	140	98	(12)	12	15	23	27	27	21
瀬田南	18	(5)	60	63	(10)	19	24	20			
私立											
アスクわに	22	(8)	60	58	(1)	4	10	12	14	13	5
真野	30	(15)	90	87	(5)	3	12	17	18	18	19
わかば	38	(8)	90	102	(10)	3	19	15	19	23	23
ほっぺるランド堅田	26	(7)	70	67	(4)	2	12	10	13	14	16
大津のぞみ	21	(7)	90	34	-	9	5	11	7	1	1
堅田くじら	23	(7)	60	64	(3)	4	7	11	13	14	15
せんだん	42	(0)	140	161	(3)	11	29	30	29	30	32
仰木星の子	36	(8)	120	132	(7)	3	20	25	29	29	26
京進のほいくえん HOPPA衣川湖岸地区	23	(10)	90	63	-	7	18	14	20	3	1
第二星の子	23	(6)	50	50	(2)	3	8	10	11	8	10
専称寺	45	(16)	169	174	(5)	9	34	23	37	30	41
日吉の森	31	(16)	60	64	(1)	2	13	12	13	12	12
たけのこ	35	(8)	90	111	(3)	9	15	20	21	21	25
真愛	24	(4)	120	126	(1)	6	18	22	28	30	22
風の子	52	(18)	150	159	(12)	8	24	30	33	31	33
京進のほいくえん HOPPA唐崎駅	19	(5)	90	75	-	6	15	18	18	14	4
キングダム・キッズ滋賀里	23	(12)	60	49	(4)	3	10	10	10	9	7
松の実	27	(14)	70	80	(2)	2	13	9	13	15	28
第二松の実	24	(10)	50	51	-	6	12	8	12	13	
楽らく	30	(12)	72	56	(6)	5	11	12	13	12	3
よいこのもり	33	(8)	120	120	(9)	7	20	19	25	24	25
アスク大津京	24	(4)	60	57	(3)	3	18	14	13	5	4
近松	30	(6)	100	114	(4)	4	18	19	22	28	23
浜大津	26	(7)	60	70	(6)	3	10	10	16	15	16
レイモンドみらい園	29	(8)	60	64	(2)	4	13	11	15	11	10
いぶき	26	(7)	120	98	(1)	4	17	19	20	19	19
竜が丘	33	(9)	110	116	(8)	5	15	19	25	27	25
なぎさ	29	(3)	120	115	-	6	18	21	23	24	23
におの浜	36	(4)	120	126	(5)	6	17	18	28	30	27
湖のこ	32	(17)	90	101	(5)	6	15	22	20	19	19
アスク御殿浜	24	(9)	60	71	(1)	2	10	11	14	17	17
京進のほいくえん HOPPA石山駅	19	(8)	60	51	-	6	12	12	10	8	3
つばさ	24	(6)	60	70	(4)	5	13	14	15	11	12
石山くじら	23	(5)	60	66	(3)	3	10	14	14	12	13
田上	23	(5)	90	77	(3)	3	10	11	14	22	17
つくし	43	(20)	90	96	(6)	3	16	17	20	21	19
たんぼぼ	46	(21)	90	101	(6)	4	14	18	22	20	23
あおぞら	52	(26)	100	111	(7)	5	18	20	22	21	25
玉野浦	20	(3)	60	63	(3)	3	12	11	11	12	14
おおがや愛	22	(5)	90	94	(4)	3	18	18	20	15	20
博愛	25	(6)	130	131	(4)	1	21	23	28	31	27
レイモンド淡海	21	(5)	70	67	(4)	2	11	13	14	13	14
レイモンド大萱	19	(5)	60	47	(2)	2	11	8	14	12	
ひかり	30	(5)	120	124	(4)	7	19	22	24	26	26
一里山ひかり	54	(9)	220	222	(12)	6	27	34	47	55	53
京進のほいくえん HOPPA大塚車	16	(4)	70	71	(1)	3	13	15	15	14	11
京進のほいくえん HOPPA大塚車なこみ	16	(6)	60	41	-	6	9	10	11	5	
大將軍ひかり	33	(4)	120	123	(4)	6	17	20	27	24	29
トレッジャーキッズつきのわ	22	(9)	80	40	(4)	3	16	2	13	3	3
グレイズ一里山	22	(7)	80	88	(2)	6	12	16	17	19	18
レイモンド大津	34	(10)	90	95		2	18	19	18	20	18
正休	28	(8)	70	78	(4)	2	12	14	18	16	16
正休のはな	31	(12)	100	110	(4)	3	18	20	22	23	24

資料：福祉子ども部保育幼稚園課

- 注1) 広域入所(管外受託)を含む。  
 2) 職員数の( )内は、非常勤職員・パートの内数である。  
 3) 保育人員の( )内は保育人員中障害児の内数である。  
 4) 葛川保育園は閉園中である。  
 5) 専称寺保育園には、分園の比叡山坂本保育園を含む。  
 6) 風の子保育園には分園を含む。  
 7) 松の実保育園には分園を含む。

## L - 9 子育て総合支援センターの状況

(単位：人)

区 分	平成27年度	28	29	30	平成31・令和元年度
来 館 者	77,070	80,917	75,726	74,124	60,105
事 業 参 加 人 数	30,800	19,532	18,184	13,800	12,212
延 べ 利 用 人 数	107,870	100,449	93,910	87,924	72,317

資料：福祉子ども部子育て総合支援センター

## L - 10 国民年金の被保険者数・加入状況

令和2年3月31日現在 (単位：人)

区 分	被保険者数			保険料免除被保険者数(再掲)				付加年金加入被保険者数(再掲)		
	総数	第1号被保険者	任意加入被保険者	総数	法定免除被保険者	申請免除被保険者	学生納付特例	総数	強制	任意
総 数	39,528	39,085	443	17,101	3,108	8,445	5,548	2,796	2	2,794
小 松	574	569	5	258	61	146	51	41	-	41
木 戸	636	626	10	274	39	155	80	43	1	42
和 邇	1,102	1,089	13	466	89	250	127	106	-	106
小 野	451	442	9	185	40	90	55	39	-	39
葛 川	28	26	2	10	3	6	1	3	-	3
伊 香 立	286	286	-	121	26	76	19	15	-	15
真 野	831	822	9	343	52	194	97	56	-	56
真 野 北	693	675	18	318	71	164	83	61	-	61
堅 田	2,272	2,256	16	952	176	498	278	117	-	117
仰 木	240	239	1	94	11	41	42	9	-	9
仰木の里	489	477	12	202	26	82	94	51	-	51
仰木の里東	1,007	991	16	441	48	187	206	91	-	91
雄 琴	805	803	2	334	44	206	84	46	-	46
日 吉 台	370	360	10	137	21	82	34	42	-	42
坂 本	1,354	1,344	10	625	146	345	134	66	-	66
下 阪 本	1,314	1,303	11	595	107	323	165	60	-	60
唐 崎	2,141	2,124	17	1,003	210	547	246	116	-	116
滋 賀	1,943	1,920	23	871	166	428	277	149	-	149
山中比叡平	363	362	1	127	12	92	23	21	-	21
藤 尾	699	694	5	300	33	192	75	46	-	46
長 等	1,422	1,404	18	551	109	254	188	137	-	137
逢 坂	894	873	21	369	69	165	135	94	-	94
中 央	714	705	9	239	56	113	70	68	-	68
平 野	1,743	1,719	24	673	99	259	315	157	-	157
膳 所	1,854	1,833	21	824	193	399	232	133	-	133
富 士 見	961	950	11	419	76	196	147	52	-	52
晴 嵐	1,964	1,952	12	856	151	395	310	142	-	142
石 山	1,237	1,226	11	633	147	316	170	67	-	67
南 郷	1,042	1,026	16	491	120	237	134	81	-	81
大 石	555	548	7	248	35	146	67	39	-	39
田 上	1,175	1,158	17	516	83	308	125	69	-	69
上 田 上	211	211	-	71	13	38	20	12	-	12
青 山	1,040	1,026	14	443	42	84	317	120	-	120
瀬 田	1,442	1,434	8	599	97	271	231	76	-	76
瀬 田 南	1,686	1,669	17	753	133	396	224	113	-	113
瀬 田 東	1,778	1,752	26	756	126	322	308	143	-	143
瀬 田 北	2,212	2,191	21	1,004	178	442	384	115	1	114

資料：健康保険部保険年金課

## L - 1 1 国民健康保険の状況

## (1) 経理状況

(単位：千円)

区 分	平成27年度	28	29	30	平成31・令和元年度
収入総額	38,376,072	37,610,345	37,993,698	33,313,056	33,140,654
保険料	6,941,378	6,995,059	6,759,790	6,596,377	6,771,053
国庫支出金等	7,322,970	6,867,028	7,210,357	23,135,337	23,245,740
一般会計繰入金	2,846,398	2,446,422	2,463,867	2,349,078	2,515,830
その他	21,265,325	21,301,837	21,559,684	1,232,264	608,032
支出総額	38,229,383	37,353,674	36,858,172	33,271,436	33,043,487
保険給付費	23,699,368	23,102,092	22,818,478	22,795,035	22,902,012
管理諸費	409,518	410,048	433,972	432,911	501,116
その他	14,120,496	13,841,535	13,605,722	10,043,490	9,640,360

資料：健康保険部保険年金課

注) 単位未満は四捨五入してあるので、合計が一致しない場合がある。

## (2) 加入状況(全体)

各年度平均(単位：世帯・人)

区 分	平成27年度	28	29	30	平成31・令和元年度
被保険者世帯数	46,572	45,844	44,873	44,217	43,528
被保険者数	77,641	75,546	72,799	70,650	68,599

資料：健康保険部保険年金課

## (3) 平成31・令和元年度分保険料収納状況

(単位：千円・%)

区 分	調 定 額	収 納 額	収 納 率
総 数			
現 年 分	6,884,835	6,505,044	94.48
滞 納 分	1,293,165	248,211	19.19

資料：健康保険部保険年金課

注1) 還付未済額は収入額から差し引いている。

2) 収納率は小数点第三位を四捨五入している。

L - 1 1 (続)

(4) 給付取扱状況(保険者負担分)

(単位：千円)

区 分		平成27年度	28	29	30	平成31・令和元年度
総 数	件数	1,316,544	1,295,144	1,264,939	1,239,728	1,225,725
	金額	23,599,523	22,997,042	22,713,982	22,461,287	22,675,642
療養給付等	件数	1,236,574	1,216,268	1,190,072	1,166,968	1,152,946
	金額	20,408,037	19,814,212	19,534,465	19,376,613	19,539,995
療養費等	件数	41,976	39,999	37,900	34,649	33,256
	金額	266,423	257,528	259,544	217,961	203,521
出産育児一時金	件数	346	272	256	256	262
	金額	138,256	113,624	106,552	98,829	91,862
葬祭費	件数	392	451	398	396	411
	金額	19,600	22,550	19,900	19,800	20,550
高額療養費	件数	37,256	38,154	36,313	37,459	38,850
	金額	2,767,207	2,789,127	2,793,521	2,748,084	2,819,714

資料：健康保険部保険年金課

注) 単位未満は四捨五入してあるので、合計が一致しない場合がある。

(5) 療養の給付(診療費)の内訳

(単位：千円)

区 分		平成27年度	28	29	30	平成31・令和元年度
総 数	件 数	834,918	818,920	798,479	779,654	771,279
	日 数	1,605,270	1,545,518	1,483,763	1,433,554	1,408,909
	費用額	21,869,207	21,462,609	21,216,921	21,161,745	21,160,397
入院	件 数	18,492	17,768	17,077	16,812	16,664
	日 数	279,713	268,253	252,124	248,752	246,727
	費用額	10,561,683	10,253,510	10,083,130	10,148,169	10,164,354
入院外	件 数	666,956	655,070	637,384	622,150	612,195
	日 数	1,052,722	1,014,649	979,889	945,135	924,204
	費用額	9,543,774	9,472,258	9,449,921	9,370,602	9,344,626
歯科	件 数	149,470	146,082	144,018	140,692	142,420
	日 数	272,835	262,616	251,750	239,667	237,978
	費用額	1,763,748	1,736,841	1,683,870	1,642,974	1,651,417

資料：健康保険部保険年金課

注) 単位未満は四捨五入してあるので、合計が一致しない場合がある。



## L - 1 1 (続)

## (6) 療養の給付(診療費)の諸率

区 分	平成27年度	28	29	30	平成31・令和元年度
1人当たり費用額(円)	281,670	284,007	291,445	299,529	308,465
対前年度比	103.9	100.8	102.6	102.8	103.0
100人当たり受診件数	1,075	1,084	1,097	1,103	1,124
対前年度比	102.2	100.8	101.2	100.5	101.9
1件当たり日数	1.92	1.88	1.86	1.83	1.83
対前年度比	99.0	97.9	98.9	98.4	100.0
1件当たり費用額(円)	26,193	26,200	26,571	27,142	27,435
対前年度比	101.6	100.0	101.4	102.1	101.0

資料：健康保険部保険年金課

## (7) 保険給付(療養諸費)の状況

(単位：千円)

区 分	平成27年度	28	29	30	平成31・令和元年度	
総 数						
件 数	1,279,100	1,256,267	1,227,972	1,201,617	1,202,042	
費用額	28,220,186	27,999,567	27,042,430	26,642,322	26,753,947	
療養の給付等	診療費					
	件 数	834,918	818,920	798,479	779,654	771,279
	日 数	1,605,270	1,545,518	1,483,763	1,433,554	1,408,909
	費用額	21,869,207	21,462,609	21,216,921	21,161,745	21,160,397
	調 剤					
	件 数	399,235	394,514	388,330	383,424	377,410
	費用額	5,354,448	5,555,181	4,845,705	4,591,322	4,689,919
	食事療養					
	件 数	17,691	17,021	16,352	16,119	15,875
	回 数	717,022	674,007	648,929	637,251	631,407
費用額	487,656	449,939	428,855	423,464	420,863	
訪問看護						
件 数	2,421	2,834	3,263	3,890	4,222	
日 数	14,064	17,072	3,649	22,598	25,060	
費用額	144,361	179,013	204,370	247,830	279,247	
療養費等						
件 数	42,526	39,999	37,900	34,649	33,256	
費用額	364,514	352,824	346,579	217,961	203,521	

資料：健康保険部保険年金課

注) 食事療養の件数及び回数は、診療費の件数及び回数の内数である。

## L - 1 2 後期高齢者医療の状況

## (1) 被保険者数等

各年3月31日現在(単位：人)

区 分	被保険者	内障害 認定	負担割合		限度額認定			特定疾病
			3割	1割	区分Ⅱ	内長期	区分Ⅰ	
平成28年	38,144	382	2,758	35,386	4,192	223	4,017	859
29	39,801	328	2,796	37,005	4,350	219	4,283	919
30	41,298	285	2,927	38,371	4,276	170	3,879	357
平成31・令和元年	43,070	286	3,136	39,934	4,703	179	3,998	330
令和2年	44,344	258	3,181	41,163	5,086	180	4,033	379

資料：健康保険部保険年金課

## (2) 平成31・令和元年度分保険料収納状況

区 分	調定額(千円)	収納額(千円)	収納率(%)
総 数	3,394,001	3,377,217	99.51
特 別 徴 収	2,126,118	2,126,118	100.00
普 通 徴 収	1,267,883	1,251,099	98.68

資料：健康保険部保険年金課

注1) 還付未済額は収入額から差し引いている。

注2) 収納率は小数点第三位を四捨五入している。

## L-13 学区別高齢者人口

区 分	学区別人口			60歳以上	65歳以上			学区率
	男	女	計	計	男	女	計	
総 数	165,882	177,668	343,550	111,401	40,251	50,942	91,193	26.5%
小 松	2,032	2,130	4,162	1,769	667	761	1,428	34.3%
木 戸	2,247	2,411	4,658	1,790	650	812	1,462	31.4%
和 邇	4,143	4,435	8,578	2,936	1,067	1,309	2,376	27.7%
小 野	2,071	2,353	4,424	2,451	969	1,158	2,127	48.1%
葛 川	107	121	228	140	51	74	125	54.8%
伊 香 立	1,305	1,394	2,699	1,056	385	489	874	32.4%
真 野	3,664	3,908	7,572	2,444	873	1,099	1,972	26.0%
真 野 北	3,018	3,267	6,285	3,100	1,151	1,270	2,421	38.5%
堅 田	8,292	8,687	16,979	4,720	1,642	2,059	3,701	21.8%
仰 木 の 里	970	1,038	2,008	939	349	447	796	39.6%
仰 木 の 里	6,469	6,865	13,334	4,281	1,567	1,672	3,239	24.3%
雄 琴	2,948	3,162	6,110	1,847	642	889	1,531	25.1%
日 吉 台	1,688	1,938	3,626	2,015	816	993	1,809	49.9%
坂 本	4,831	5,337	10,168	3,551	1,271	1,731	3,002	29.5%
下 阪 本	5,519	5,690	11,209	2,787	1,018	1,262	2,280	20.3%
唐 崎	7,784	8,549	16,333	5,160	1,829	2,442	4,271	26.1%
滋 賀	7,935	8,652	16,587	5,352	1,880	2,494	4,374	26.4%
山 中 比 叡 平	1,312	1,427	2,739	1,345	556	594	1,150	42.0%
藤 尾	2,497	2,606	5,103	2,174	856	974	1,830	35.9%
長 等	5,853	6,638	12,491	4,262	1,442	2,041	3,483	27.9%
逢 坂	3,936	4,540	8,476	2,875	983	1,397	2,380	28.1%
中 央	3,123	3,418	6,541	1,893	690	898	1,588	24.3%
平 野	8,869	9,892	18,761	5,700	1,963	2,705	4,668	24.9%
膳 所	7,348	8,181	15,529	5,611	1,928	2,711	4,639	29.9%
富 士 見	4,676	4,635	9,311	2,573	966	1,194	2,160	23.2%
晴 嵐	8,583	9,284	17,867	5,459	1,919	2,565	4,484	25.1%
石 山	4,923	5,322	10,245	3,549	1,301	1,696	2,997	29.3%
南 郷	4,609	4,976	9,585	3,814	1,421	1,837	3,258	34.0%
大 石	2,390	2,447	4,837	1,666	618	713	1,331	27.5%
田 上	4,924	5,106	10,030	4,319	1,609	1,855	3,464	34.5%
上 田 上	939	1,040	1,979	962	355	470	825	41.7%
青 山	5,496	5,526	11,022	2,263	811	851	1,662	15.1%
瀬 田	7,132	7,339	14,471	3,057	1,082	1,346	2,428	16.8%
瀬 田 南	7,431	8,022	15,453	5,422	1,991	2,568	4,559	29.5%
瀬 田 東	7,630	7,985	15,615	4,519	1,677	2,024	3,701	23.7%
瀬 田 北	9,188	9,347	18,535	3,600	1,256	1,542	2,798	15.1%

資料：健康保険部長寿政策課

## L-13 (続)

令和2年3月31日現在

70歳以上	75歳以上				85歳以上	90歳以上	100歳以上
	計	男	女	計			
69,234	18,263	26,791	45,054	13.1%	14,205	5,533	192
1,044	282	384	666	16.0%	190	75	8
1,110	302	433	735	15.8%	254	107	8
1,804	480	688	1,168	13.6%	348	144	7
1,687	493	586	1,079	24.4%	298	141	3
105	33	57	90	39.5%	40	22	1
642	155	282	437	16.2%	201	94	4
1,457	356	560	916	12.1%	338	150	7
1,696	407	570	977	15.5%	354	136	4
2,652	671	1,039	1,710	10.1%	517	208	6
644	187	255	442	22.0%	148	65	2
2,289	584	757	1,341	10.1%	378	138	9
1,187	282	543	825	13.5%	357	162	2
1,406	393	454	847	23.4%	223	100	4
2,388	627	1,004	1,631	16.0%	535	218	6
1,705	435	653	1,088	9.7%	335	125	5
3,330	856	1,305	2,161	13.2%	662	252	5
3,304	900	1,395	2,295	13.8%	743	285	8
837	234	249	483	17.6%	123	60	4
1,451	385	511	896	17.6%	275	110	7
2,697	668	1,154	1,822	14.6%	624	242	7
1,863	447	810	1,257	14.8%	445	168	5
1,263	355	512	867	13.3%	301	115	2
3,597	929	1,446	2,375	12.7%	752	266	6
3,651	931	1,592	2,523	16.2%	879	337	7
1,669	494	615	1,109	11.9%	257	93	5
3,504	930	1,434	2,364	13.2%	786	272	8
2,362	664	922	1,586	15.5%	430	154	5
2,601	745	973	1,718	17.9%	470	170	4
947	235	337	572	11.8%	195	75	5
2,447	627	843	1,470	14.7%	454	165	6
644	162	264	426	21.5%	172	73	4
1,150	298	390	688	6.2%	226	103	5
1,805	493	669	1,162	8.0%	319	125	5
3,504	953	1,384	2,337	15.1%	683	236	11
2,764	762	955	1,717	11.0%	486	185	3
2,028	508	766	1,274	6.9%	407	162	4

## L - 14 介護保険の状況

### (1) 経理状況

(単位：千円)

区分	平成27年度	28	29	30	平成31・令和元年度
収入総額	24,399,940	25,448,495	26,616,560	28,168,593	28,988,217
保険料	6,199,878	6,416,335	6,582,876	6,941,314	6,906,784
国庫支出金等	14,673,408	15,212,795	15,979,123	16,550,190	17,080,584
一般会計繰入金	3,438,618	3,530,338	3,657,037	3,693,279	4,050,420
その他	88,036	289,027	397,524	983,810	950,429
支出総額	24,114,206	25,058,096	25,642,170	27,227,760	28,295,227
管理諸費	1,113,823	1,132,278	1,718,260	2,124,454	2,661,985
保険給付費	22,542,171	23,224,129	23,732,651	23,857,423	24,776,401
その他	458,211	701,690	191,259	1,245,883	856,841

資料：健康保険部介護保険課

注) 単位未満は四捨五入してあるので、合計が一致しない場合がある。

### (2) 保険料賦課・収納状況

令和2年5月31日現在 (単位：千円・%)

区分	予算額	調定額	収納済額	収納率(対予算)	収納率(対調定)
平成31・令和元年度 総額	6,871,496	7,067,661	6,898,923	100.40	97.61
特別徴収	6,353,367	6,399,858	6,399,858	100.73	100.00
普通徴収	499,629	526,749	476,805	95.43	90.52
滞納繰越 普通徴収	18,500	141,054	22,260	120.32	15.78

資料：健康保険部介護保険課

注) 収納済額には過誤納未還付金を含まない。

### (3) 年齢別被保険者・要介護認定者数

各年4月1日現在 (単位：人)

区分	被保険者数	要介護認定者数計	要支援1	要支援2	要介護1	要介護2	要介護3	要介護4	要介護5
平成28年									
第1号被保険者									
65歳以上75歳未満	46,089	1,934	299	378	277	435	233	172	140
75歳以上	38,529	13,755	1,813	2,211	2,089	2,843	2,199	1,522	1,078
第2号被保険者									
40歳以上65歳未満	114,800	284	34	39	32	75	40	30	34
平成29年									
第1号被保険者									
65歳以上75歳未満	46,422	1,882	302	362	260	402	234	191	131
75歳以上	40,287	14,189	1,891	2,256	2,203	2,925	2,194	1,533	1,187
第2号被保険者									
40歳以上65歳未満	114,722	249	22	41	19	61	45	24	37
平成30年									
第1号被保険者									
65歳以上75歳未満	46,476	1,761	260	321	276	378	239	159	128
75歳以上	41,894	14,009	1,654	2,057	2,300	3,057	2,180	1,566	1,195
第2号被保険者									
40歳以上65歳未満	115,204	266	24	46	34	55	45	31	31
平成31・令和元年									
第1号被保険者									
65歳以上75歳未満	46,071	1,762	276	341	222	380	245	154	144
75歳以上	43,701	14,488	1,857	2,327	2,249	3,108	2,192	1,578	1,177
第2号被保険者									
40歳以上65歳未満	115,757	269	28	53	35	60	41	23	29
令和2年									
第1号被保険者									
65歳以上75歳未満	46,138	1,775	245	336	230	387	244	189	144
75歳以上	45,004	15,077	1,934	2,486	2,271	3,151	2,293	1,689	1,253
第2号被保険者									
40歳以上65歳未満	116,379	286	25	60	31	64	53	27	26

資料：健康保険部介護保険課

注) 大津市で介護保険を適用されている市外在住者を含む。

## L - 14 (続)

## (4) 学区別要介護認定者数

令和2年4月1日現在(単位:人)

区 分	総 数	要支援1	要支援2	要介護1	要介護2	要介護3	要介護4	要介護5
総 数	17,138	2,204	2,882	2,532	3,602	2,590	1,905	1,423
小 木	240	36	40	26	51	42	27	18
和 戸	290	26	54	36	60	50	33	31
小 邇	400	58	76	63	74	60	49	20
葛 野	353	61	58	53	75	50	34	22
伊 香 川	36	5	6	8	6	5	4	2
伊 野 立	209	22	41	28	46	30	25	17
真 野 北	389	28	52	50	65	78	80	36
堅 田	394	54	78	54	85	48	37	38
仰 木 の 木	722	93	135	113	145	109	74	53
仰 木 の 里	172	18	29	23	41	32	19	10
仰 木 の 東	221	31	33	31	49	31	27	19
雄 木 の 里	181	29	37	25	43	22	16	9
日 吉 台	345	65	52	54	60	48	33	33
坂 本 本	261	41	40	51	50	33	20	26
下 阪 本	662	82	112	99	134	118	67	50
唐 崎	399	53	58	57	85	64	51	31
滋 賀	987	141	179	152	211	138	89	77
山 中 比 叡	922	130	165	133	177	145	95	77
藤 尾	160	28	37	24	33	16	10	12
長 等	352	55	65	44	81	51	26	30
逢 坂	768	93	124	135	161	120	76	59
中 央	526	66	82	70	135	68	57	48
平 野	324	50	58	36	74	49	31	26
膳 所	720	95	119	113	143	114	77	59
富 士 見	1,016	144	176	155	215	141	103	82
晴 嵐	390	56	65	42	89	58	34	46
石 山	833	103	128	117	180	125	110	70
南 郷	562	59	87	99	135	74	66	42
大 石	572	61	88	86	132	86	64	55
上 上	235	25	28	26	58	45	21	32
上 田	541	55	95	78	89	93	77	54
青 山	176	14	27	28	42	28	19	18
瀬 田	242	20	29	34	52	54	34	19
瀬 田 南	522	66	99	84	119	63	52	39
瀬 田 東	785	105	137	112	165	112	93	61
瀬 田 北	544	82	90	80	108	80	66	38
瀬 田 外	437	34	77	78	76	65	68	39
市	250	20	26	35	58	45	41	25

資料：健康保険部介護保険課

## (5) 月別要介護認定申請状況

(単位:件)

区 分	総 数	新規申請	更新申請	前住所地	区分変更
総 数	15,408	3,725	9,198	188	2,297
平成31年 4月	1,264	301	750	10	203
令和元年 5	1,281	326	759	16	180
6	1,296	291	787	20	198
7	1,327	345	790	12	180
8	1,291	298	765	20	208
9	1,263	323	757	11	172
10	1,259	326	729	16	188
11	1,240	305	730	20	185
12	1,403	269	940	20	174
令和2年 1	1,704	355	1,135	18	196
2	862	266	380	12	204
3	1,218	320	676	13	209

資料：健康保険部介護保険課

- 注1) 更新申請には、要支援更新の申請を行った者が、要介護認定となり、申請区分が要介護申請とみなされた者を含む。(介護保険法第53条第3項及び第4項)
- 2) 区分変更には、要支援認定の者が、要介護申請を行った場合を含む。

## L - 14 (続)

### (6) 給付取扱状況

・在宅サービス

(単位：千円)

区 分	平成29年度		30		平成31・令和元年度		
	居宅介護	介護予防	居宅介護	介護予防	居宅介護	介護予防	
総 数	件数	306,416	79,327	318,480	55,427	327,931	61,923
	金額	10,827,109	1,035,461	11,095,906	611,459	11,465,501	699,440
訪問介護	件数	40,365	7,924	41,076	21	42,377	-
	金額	2,393,375	151,118	2,465,130	218	2,684,566	-
訪問入浴 介護	件数	2,227	1	2,037	-	2,244	15
	金額	141,575	34	134,534	-	145,730	523
訪問看護	件数	11,718	1,220	13,637	1,598	14,902	2,017
	金額	489,932	36,132	559,265	48,067	621,775	58,361
訪問リハビリ テーション	件数	4,866	841	5,264	941	5,464	1,138
	金額	148,302	22,411	159,509	25,694	168,597	33,280
通所介護	件数	34,855	10,832	36,351	23	36,519	1
	金額	2,481,455	300,864	2,543,639	171	2,601,994	-164
通所リハビリ テーション	件数	12,713	4,518	12,415	5,107	12,567	6,019
	金額	847,030	144,904	785,320	176,057	779,924	209,940
福祉用具 貸与	件数	60,339	18,809	63,051	20,077	64,850	22,060
	金額	849,830	108,344	880,660	118,402	913,881	131,800
短期入所 生活介護	件数	11,903	323	12,192	283	11,356	265
	金額	921,520	10,450	931,584	9,244	838,801	8,796
短期入所 療養介護	件数	2,294	28	2,174	42	2,277	48
	金額	191,070	1,122	188,097	1,653	202,369	1,692
居宅療養 管理指導	件数	33,582	1,397	36,838	1,569	40,360	1,911
	金額	233,023	7,959	255,828	8,764	274,303	11,234
特定施設 入居者 生活介護	件数	4,329	579	4,366	600	4,349	674
	金額	830,667	41,926	839,046	44,995	854,769	51,391
サービス 計画費	件数	85,570	31,775	87,397	24,047	89,013	26,626
	金額	1,214,030	148,942	1,266,565	113,040	1,295,523	125,334
特定福祉 用具購入費	件数	876	466	858	455	887	463
	金額	24,906	10,618	24,675	10,111	25,269	11,236
住宅改修費	件数	779	614	824	664	766	686
	金額	60,394	50,637	62,054	55,043	58,000	56,017

資料：健康保険部介護保険課

注) 単位未満は四捨五入してあるので、合計が一致しない場合がある。

## L - 14 (続)

## (6) 給付取扱状況(続)

・地域密着型サービス

(単位：千円)

区 分		平成29年度		30		平成31・令和元年度	
		居宅介護	介護予防	居宅介護	介護予防	居宅介護	介護予防
総 数	件数	37,870	233	38,097	226	39,588	288
	金額	4,689,185	16,326	4,756,004	14,137	4,876,759	19,156
認知症対応型 通所介護	件数	2,391	23	2,219	11	2,173	6
	金額	245,688	780	227,378	349	228,200	132
小規模多機能 型居宅介護	件数	3,223	201	3,470	215	3,305	277
	金額	648,952	13,439	706,885	13,788	672,688	17,830
認知症対応型 共同生活介護	件数	7,564	9	7,628	-	7,699	5
	金額	1,923,073	2,107	1,947,794	-	2,004,511	1,194
看護小規模 多機能型居宅 介護	件数	300	-	316	-	312	-
	金額	71,071	-	75,813	-	74,240	-
地域密着型 介護老人 福祉施設	件数	682	-	731	-	711	-
	金額	164,882	-	181,077	-	182,768	-
定期巡回・ 随時対応型 訪問介護看護	件数	32	-	29	-	30	-
	金額	4,564	-	4,529	-	3,263	-
地域密着型 通所介護	件数	23,678	-	23,687	-	25,312	-
	金額	1,630,955	-	1,610,728	-	1,705,359	-
夜間対応型 訪問介護	件数	-	-	17	-	46	-
	金額	-	-	1,800	-	5,730	-

・施設サービス

(単位：千円)

区 分		平成29年度	30	平成31・令和元年度
		総 数	件数	22,422
	金額	5,902,737	6,090,863	6,347,121
介護老人 福祉施設	件数	14,148	14,997	15,279
	金額	3,568,644	3,843,737	4,041,174
介護老人 保健施設	件数	6,284	5,702	5,774
	金額	1,625,535	1,517,225	1,569,874
介護療養型 医療施設	件数	1,990	1,988	1,176
	金額	708,558	719,123	431,093
介護医療院	件数	-	29	760
	金額	-	10,778	304,980

・その他

(単位：千円)

区 分		平成29年度	30	平成31・令和元年度
		高額介護 サービス費	件数	47,247
	金額	536,003	559,837	623,646
高額医療合算 介護サービス費	件数	2,563	2,688	2,868
	金額	74,228	78,297	89,237
特定入所者介護 サービス費	件数	20,015	20,081	19,902
	金額	622,154	622,242	625,655
審査支払手数料	件数	439,517	428,059	446,040
	金額	29,448	28,680	29,885

資料：健康保険部介護保険課

注) 単位未満は四捨五入してあるので、合計が一致しない場合がある。

## L - 15 身体障害者の状況

令和2年3月31日現在（単位：人）

区 分	総 数	1級	2	3	4	5	6
総 数	15,539	4,873	2,128	2,324	3,850	1,366	998
肢体不自由	8,127	1,434	1,439	1,284	2,214	1,235	521
視覚障害	908	301	319	50	77	115	46
聴覚平衡障害	1,192	72	299	122	252	16	431
音声・言語機能障害	196	23	14	121	38	-	-
心臓機能障害	2,729	1,717	20	547	445	-	-
腎臓機能障害	1,203	1,191	1	6	5	-	-
呼吸器機能障害	273	78	4	138	53	-	-
膀胱・直腸機能障害	796	2	3	38	753	-	-
小腸機能障害	10	5	-	1	4	-	-
免疫機能障害	55	17	19	14	5	-	-
肝臓機能障害	50	33	10	3	4	-	-

資料：福祉子ども部障害福祉課

## L - 16 滋賀県療育手帳制度による手帳交付状況

各年度末現在（単位：人）

区 分	平成27年度	28	29	30	平成31・令和元年度
総 数	2,677	2,823	2,930	3,061	3,191
重度知的障害者	711	739	762	787	811
重度知的障害児	223	222	224	228	228
その他の知的障害者	1,210	1,255	1,333	1,395	1,482
その他の知的障害児	533	607	611	651	670

資料：福祉子ども部障害福祉課

## L - 17 障害者相談支援利用状況

（単位：件・人）

区 分	平成27年度	28	29	30	平成31・令和元年度	
総 数	31,240	33,600	35,266	41,341	36,197	
相談実人数	2,494	2,470	2,309	2,789	2,725	
相談内容	身体障害	258	234	239	294	269
	重症心身障害	92	74	81	101	95
	知的障害	1,108	1,122	1,124	1,301	1,298
	精神障害	667	720	578	818	761
	発達障害	158	179	169	188	184
	その他	211	185	118	87	118

資料：福祉子ども部障害福祉課



## L - 18 児童クラブの状況

各年度4月1日現在（単位：箇所・人）

区 分	平成28年度	29	30	平成31・令和元年	2
施 設 数	44	46	50	53	62
児 童 数	3,155	3,372	3,605	3,795	4,049
指 導 員 数	331	347	364	357	485

資料：福祉子ども部児童クラブ課

注）運営主体が社会福祉法人等の民間児童クラブを含む。

## L - 19 児童扶養手当等支給状況

各年度末現在（単位：件）

区 分	平成27年度	28	29	30	平成31・令和元年
受給資格者数					
児童扶養手当	2,488	2,469	2,347	2,311	2,200
特別児童扶養手当	479	478	491	502	502

資料：福祉子ども部障害福祉課、子ども家庭課

## L - 20 児童手当支給状況

区 分	平成27年度	28	29	30	平成31・令和元年度
総 数					
件数	27,797	27,517	27,301	26,983	26,629
人数	46,205	45,740	45,404	44,829	44,226
金額(千円)	5,814,145	5,733,545	5,676,225	5,593,310	5,492,550
被用者					
件数	20,136	19,924	19,905	19,830	19,512
人数	33,678	33,321	33,257	33,054	32,454
金額(千円)	4,474,335	4,425,635	4,409,710	4,380,450	4,312,890
非被用者					
件数	4,893	4,719	4,441	4,177	3,981
人数	8,009	7,739	7,306	6,885	6,557
金額(千円)	1,069,835	1,028,955	977,305	920,635	873,270
特例給付					
件数	2,750	2,856	2,939	2,959	3,119
人数	4,383	4,545	4,708	4,767	5,092
金額(千円)	252,770	261,620	272,395	276,440	291,530
施設等入所					
件数	18	18	16	17	17
人数	135	135	133	123	123
金額(千円)	17,205	17,335	16,815	15,785	14,860

資料：福祉子ども部子ども家庭課

注）児童手当とは、児童を育てる保護者に対して支給される手当のこと。

## L - 21 家庭児童相談状況

### (1) 相談内容別受付件数

(単位：件)

区 分	総 数	虐待相談	養護相談	障害相談	非行相談	育成相談	その他
平成27年度	2,498	1,361	875	6	15	112	129
28	2,773	1,358	1,139	14	21	92	149
29	2,964	1,338	1,385	15	31	86	109
30	3,477	1,526	1,670	28	21	96	136
平成31・令和元年度	3,749	1,545	1,894	40	46	112	112

資料：福祉子ども部子ども家庭相談室

### (2) 経路別受付件数

(単位：件)

区 分	総 数	児童相談所 等より	福祉事務所 等より	学校・保育 所等より	家族・親戚 等より	児童委員 より通告	その他
平成27年度	2,498	407	584	729	217	24	537
28	2,773	469	624	830	198	23	629
29	2,964	517	671	1,123	204	25	424
30	3,477	451	744	1,267	360	16	639
平成31・令和元年度	3,749	513	785	1,401	339	19	692

資料：福祉子ども部子ども家庭相談室

### (3) 虐待相談の内訳

(単位：件)

区 分	総 数	身体的虐待	性的虐待	心理的虐待	保護の怠慢・拒否 (ネグレクト)
平成27年度	1,361	448	28	413	472
28	1,358	474	27	419	438
29	1,338	458	34	423	423
30	1,526	549	42	470	465
平成31・令和元年度	1,545	579	33	461	472

資料：福祉子ども部子ども家庭相談室

### (4) 虐待被害児童の内訳

(単位：件)

区 分	総 数	0～3歳未満	3歳～学齢前 児童	小学生	中学生	高校生・その他
平成27年度	1,361	99	294	537	257	174
28	1,358	98	267	526	267	200
29	1,338	196	216	519	247	160
30	1,526	214	277	577	268	190
平成31・令和元年度	1,545	223	263	598	293	168

資料：福祉子ども部子ども家庭相談室

## L - 22 母子父子寡婦福祉資金貸付額

各年度末現在

区 分	平成27年度	28	29	30	平成31・令和元年度
件 数	116	120	118	129	129
金 額 (千円)	58,393	59,891	62,225	73,901	80,956

資料：福祉子ども部子ども家庭課

## L - 23 学区別児童遊園地の状況

各年度末現在

区 分	平成29年度		30		平成31・令和元年度	
	箇所	面積 (㎡)	箇所	面積 (㎡)	箇所	面積 (㎡)
総 数	585	175,537	598	178,447	604	179,758
小 松	4	853	4	853	4	853
木 戸	3	806	3	806	3	806
和 邇	9	2,956	9	2,956	9	2,956
小 野	-	-	-	-	-	-
葛 川	1	54	1	54	1	54
伊 香 立	9	6,259	9	6,259	9	6,259
真 野 野	24	5,934	24	5,934	24	5,934
真 野 北	2	686	2	686	2	686
堅 田	23	5,071	24	5,220	25	5,439
仰 木 の 木	3	545	3	545	3	545
仰 木 の 里	3	1,217	3	1,217	3	1,217
雄 琴	16	5,156	16	5,156	16	5,156
日 吉 台	-	-	-	-	-	-
坂 本	23	4,740	23	4,740	26	5,528
下 阪 本	41	9,071	44	9,673	45	9,824
唐 崎	25	6,646	27	7,210	28	7,361
滋 賀	33	8,999	33	8,999	34	9,149
山 中 比 叡 平	1	506	1	506	1	506
藤 尾	9	3,864	9	3,864	9	3,864
長 等	3	954	4	1,103	4	1,103
逢 坂	12	2,865	12	2,865	12	2,865
中 央	-	-	-	-	-	-
平 野	29	11,120	29	11,120	28	10,972
膳 所	19	5,057	20	5,207	20	5,207
富 士 見	22	6,259	22	6,259	22	6,259
晴 嵐	32	10,750	33	10,950	33	10,950
石 山	26	7,441	26	7,441	26	7,441
南 郷	16	6,723	17	6,873	17	6,873
大 石	10	4,156	10	4,156	10	4,156
田 上	28	8,581	28	8,581	28	8,581
上 田 上	4	1,194	4	1,194	4	1,194
青 山	-	-	-	-	-	-
瀬 田	44	11,542	44	11,542	44	11,542
瀬 田 南	31	11,517	32	11,937	32	11,937
瀬 田 東	33	12,080	33	12,080	33	12,080
瀬 田 北	47	11,937	49	12,461	49	12,461

資料：都市計画部公園緑地課

注) 「仰木の里東学区」は「仰木の里学区」に含む。

### M-1 幼稚園の状況

各年5月1日現在（単位：学級・人）

区 分	本務教員数			学級数	在園者数			3 歳			4 歳					
	計	男	女		計	男	女	計	男	女	3歳入園					
											計	男	女	計	男	女
平成28年	303	19	284	142	3,191	1,646	1,545	333	170	163	1,362	694	668	289	154	135
29	294	18	276	137	2,969	1,504	1,465	388	197	191	1,225	609	616	277	139	138
30	331	16	315	142	3,126	1,556	1,570	644	317	327	1,216	616	600	412	203	209
平成31・令和元年	350	16	334	148	3,235	1,602	1,633	848	415	433	1,156	569	587	623	299	324
令和2年	271	15	256	148	3,242	1,618	1,624	956	481	475	1,110	549	561	826	411	415
国立																
滋賀大学附属	7	1	6	5	127	68	59	31	14	17	48	27	21	32	18	14
市立																
伊香立	1	-	1	3	34	16	18	11	5	6	9	5	4	9	5	4
真野	7	-	7	3	68	39	29	27	18	9	18	10	8	18	10	8
堅田	5	-	5	3	90	35	55	28	8	20	35	15	20	33	14	19
下阪	7	-	7	5	109	59	50	33	18	15	36	20	16	-	-	-
志本	7	-	7	3	85	41	44	29	15	14	28	11	17	-	-	-
長賀	5	1	4	3	52	27	25	20	14	6	19	8	11	18	8	10
逢坂	5	-	5	3	43	16	27	13	5	8	14	4	10	14	4	10
大津	6	-	6	3	66	34	32	18	7	11	25	14	11	24	13	11
平野	8	-	8	4	88	51	37	36	26	10	17	7	10	-	-	-
膳所	5	-	5	3	74	36	38	26	17	9	20	6	14	-	-	-
晴嵐	8	-	8	5	97	44	53	36	17	19	36	17	19	35	16	19
石山	5	-	5	3	71	35	36	22	8	14	31	16	15	29	15	14
大石	6	-	6	3	53	26	27	9	6	3	21	7	14	21	7	14
上上	6	1	5	3	61	30	31	16	9	7	19	10	9	18	9	9
上田	5	-	5	3	51	24	27	12	6	6	18	6	12	15	4	11
瀬田	8	-	8	5	130	55	75	33	14	19	43	16	27	42	16	26
瀬田	10	-	10	5	127	70	57	31	15	16	44	28	16	-	-	-
富士見	7	-	7	3	57	29	28	17	9	8	20	10	10	2	2	-
坂本	8	-	8	5	109	54	55	38	21	17	41	19	22	40	18	22
唐崎	8	-	8	3	85	46	39	31	16	15	34	20	14	31	18	13
南郷	6	-	6	3	56	27	29	19	8	11	16	9	7	-	-	-
瀬田	10	-	10	6	146	77	69	36	17	19	61	31	30	58	31	27
比叡	1	-	1	3	4	4	-	3	3	-	1	1	-	1	1	-
瀬田	11	1	10	6	178	81	97	45	20	25	64	27	37	-	-	-
真野	4	1	3	3	31	16	15	13	7	6	10	6	4	10	6	4
仰木の	5	-	5	3	77	33	44	19	10	9	27	11	16	27	11	16
青山	9	-	9	5	115	71	44	26	14	12	37	23	14	36	22	14
仰木の	6	-	6	3	58	31	27	17	10	7	19	9	10	18	9	9
志賀	7	-	7	3	67	31	36	19	8	11	23	11	12	22	10	12
志賀	7	-	7	4	92	48	44	24	9	15	29	17	12	29	17	12
私立																
聖愛	7	1	6	3	43	27	16	6	4	2	19	13	6	19	13	6
愛光	3	1	2	3	37	17	20	10	7	3	7	1	6	7	1	6
比叡	13	1	12	7	157	90	67	54	34	20	42	25	17	42	25	17
清和	8	1	7	3	53	22	31	16	10	6	12	2	10	12	2	10
光泉カトリック	11	2	9	7	183	77	106	56	18	38	67	34	33	67	34	33
滋賀短大附属	13	4	9	6	135	67	68	34	14	20	55	33	22	52	32	20
認定子ども園聖母	16	-	16	4	133	64	69	42	20	22	45	20	25	45	20	25

資料：滋賀県教育委員会「学校便覧」

M-1 (続)

各年5月1日現在(単位:学級・人)

区 分	4 歳			5 歳											
	4歳入園			計	男	女	3歳入園			4歳入園			5歳入園		
	計	男	女				計	男	女	計	男	女	計	男	女
				計	男	女									
平成28年	1,073	540	533	1,496	782	714	285	149	136	1,163	601	562	48	32	16
29	948	470	478	1,356	698	658	243	135	108	1,080	541	539	33	22	11
30	804	413	391	1,266	623	643	304	151	153	937	461	476	25	11	14
平成31・令和元年	533	270	263	1,231	618	613	399	195	204	809	411	398	23	12	11
令和2年	284	138	146	1,176	588	588	613	296	317	536	276	260	27	16	11
国立															
滋賀大学附属	16	9	7	48	27	21	31	15	16	17	12	5	-	-	-
市立															
伊香立	-	-	-	14	6	8	14	6	8	-	-	-	-	-	-
真野	-	-	-	23	11	12	21	9	12	2	2	-	-	-	-
堅田	2	1	1	27	12	15	-	-	-	26	11	15	1	1	-
下阪	36	20	16	40	21	19	-	-	-	39	20	19	1	1	-
志本	28	11	17	28	15	13	-	-	-	26	13	13	2	2	-
長等	1	-	1	13	5	8	-	-	-	12	5	7	1	-	1
逢坂	-	-	-	16	7	9	13	6	7	2	1	1	1	-	1
大津	1	1	-	23	13	10	17	8	9	5	4	1	1	1	-
平野	17	7	10	35	18	17	-	-	-	32	16	16	3	2	1
膳所	20	6	14	28	13	15	-	-	-	27	12	15	1	1	-
晴嵐	1	1	-	25	10	15	-	-	-	24	10	14	1	-	1
石山	2	1	1	18	11	7	-	-	-	18	11	7	-	-	-
大石	-	-	-	23	13	10	-	-	-	22	13	9	1	-	1
上上	1	1	-	26	11	15	22	10	12	2	1	1	2	-	2
上田	3	2	1	21	12	9	18	10	8	3	2	1	-	-	-
瀬田	1	-	1	54	25	29	51	25	26	3	-	3	-	-	-
瀬田	44	28	16	52	27	25	-	-	-	52	27	25	-	-	-
富見	18	8	10	20	10	10	-	-	-	17	9	8	3	1	2
坂本	1	1	-	30	14	16	27	13	14	3	1	2	-	-	-
唐崎	3	2	1	20	10	10	-	-	-	20	10	10	-	-	-
南郷	16	9	7	21	10	11	-	-	-	21	10	11	-	-	-
瀬田	3	-	3	49	29	20	-	-	-	48	28	20	1	1	-
比叡	-	-	-	-	-	-	-	-	-	-	-	-	-	-	-
瀬田	64	27	37	69	34	35	-	-	-	67	33	34	2	1	1
真野	-	-	-	8	3	5	8	3	5	-	-	-	-	-	-
仰木の里	-	-	-	31	12	19	31	12	19	-	-	-	-	-	-
青山	1	1	-	52	34	18	46	28	18	3	3	-	3	3	-
仰木の里	1	-	1	22	12	10	-	-	-	22	12	10	-	-	-
志賀北	1	1	-	25	12	13	24	11	13	-	-	-	1	1	-
志賀南	-	-	-	39	22	17	30	16	14	8	6	2	1	-	1
私立															
聖愛	-	-	-	18	10	8	18	10	8	-	-	-	-	-	-
愛光	-	-	-	20	9	11	18	9	9	2	-	2	-	-	-
比叡	-	-	-	61	31	30	55	30	25	6	1	5	-	-	-
清和	-	-	-	25	10	15	22	7	15	2	2	-	1	1	-
光泉カトリック	-	-	-	60	25	35	60	25	35	-	-	-	-	-	-
滋賀短大付属	3	1	2	46	20	26	41	19	22	5	1	4	-	-	-
認定子ども園聖母	-	-	-	46	24	22	46	24	22	-	-	-	-	-	-

M-2 認定こども園の状況

区 分	本務教員数			学級数	在 園 者 数			3歳		
	計	男	女		計	男	女	計	男	女
平成28年	209	14	195	43	995	486	509	368	175	193
29	237	13	224	49	1,230	599	631	408	208	200
30	332	17	315	61	1,437	710	727	469	218	251
平成31・令和元年	336	18	318	63	1,491	761	730	524	266	258
2	415	23	392	69	1,713	861	852	571	293	278
幼保連携型 私 立										
聖パウロこども園	15	3	12	4	112	52	60	36	13	23
麗湖こども園	14	1	13	3	48	24	24	21	9	12
茶臼山こども園	28	-	28	5	112	55	57	34	20	14
本福寺こども園	23	1	22	6	160	89	71	52	32	20
第二本福寺こども園	23	1	22	6	167	76	91	56	24	32
大津さくらこども園	29	2	27	3	77	37	40	24	12	12
びわこきららこども園	18	2	16	6	151	70	81	52	22	30
保育の家しょうなん	29	2	27	3	82	40	42	28	13	15
みどりこども園	17	1	16	4	89	50	39	31	14	17
レイモンド瀬田こども園	21	3	18	3	52	27	25	18	9	9
唐崎キンダースクール	16	2	14	3	67	28	39	22	11	11
永興富士見こども園	29	1	28	5	104	58	46	34	19	15
みつばちこども園	22	1	21	3	74	39	35	25	18	7
大津京こども園（みつばちこども園分園）	7	-	7	-	-	-	-	-	-	-
石山寺こども園	28	-	28	3	92	51	41	29	21	8
永興藤尾こども園	25	1	24	3	91	49	42	35	21	14
認定こども園星の子保育園	19	1	18	3	54	24	30	20	12	8
南郷こども園	31	1	30	3	99	55	44	33	14	19
学園前こども園	21	-	21	3	82	37	45	21	9	12

資料：滋賀県教育委員会「学校便覧」

## M-2 (続)

各年5月1日現在(単位:学級・人)

区 分	4歳			5歳		
	計	男	女	計	男	女
平成28年	345	169	176	282	142	140
29	430	205	225	392	186	206
30	477	249	228	491	243	248
平成31・令和元年	490	247	243	477	248	229
2	581	292	289	561	276	285
幼保連携型 私 立						
聖パウロこども園	39	16	23	37	23	14
麗湖こども園	13	7	6	14	8	6
茶臼山こども園	39	17	22	39	18	21
本福寺こども園	50	31	19	58	26	32
第二本福寺こども園	54	28	26	57	24	33
大津さくらこども園	30	14	16	23	11	12
びわこきららこども園	52	26	26	47	22	25
保育の家しょうなん	29	16	13	25	11	14
みどりこども園	28	17	11	30	19	11
レイモンド瀬田こども園	17	9	8	17	9	8
唐崎キンダースクール	21	7	14	24	10	14
永興富士見こども園	35	17	18	35	22	13
みつばちこども園	26	12	14	23	9	14
大津京こども園(みつばちこども園分園)	-	-	-	-	-	-
石山寺こども園	31	15	16	32	15	17
永興藤尾こども園	33	16	17	23	12	11
認定こども園星の子保育園	18	4	14	16	8	8
南郷こども園	35	21	14	31	20	11
学園前こども園	31	19	12	30	9	21

### M - 3 小学校の状況

区 分	本務教員数			学級 数	総 数			1 年 生			2 年 生		
	計	男	女		計	男	女	計	男	女	計	男	女
平成28年	1,090	408	682	749	19,349	9,853	9,496	3,206	1,634	1,572	3,223	1,634	1,589
29	1,103	393	710	756	19,242	9,875	9,367	3,153	1,672	1,481	3,206	1,636	1,570
30	1,136	413	723	770	19,296	9,879	9,417	3,122	1,585	1,537	3,150	1,667	1,483
平成31・令和元年	1,123	401	722	774	19,156	9,760	9,396	3,094	1,562	1,532	3,137	1,595	1,542
2	1,106	412	694	773	19,020	9,749	9,271	3,111	1,610	1,501	3,110	1,570	1,540
国立													
滋賀大学附属	27	18	9	18	618	308	310	104	52	52	105	52	53
市立													
葛 川	8	4	4	6	24	12	12	4	1	3	1	1	-
伊 香 立	14	5	9	8	120	69	51	30	19	11	21	13	8
真 野	32	12	20	20	463	238	225	70	38	32	86	42	44
堅 田	46	15	31	32	896	452	444	171	93	78	156	83	73
仰 木	12	6	6	7	72	43	29	9	7	2	13	8	5
雄 琴	26	9	17	18	365	200	165	45	26	19	61	33	28
坂 本	26	11	15	18	455	240	215	82	47	35	92	48	44
下 本	35	13	22	26	762	386	376	137	74	63	120	58	62
志 賀	45	17	28	32	725	380	345	117	55	62	121	67	54
藤 尾	15	5	10	9	151	74	77	23	12	11	30	14	16
長 等	37	15	22	25	632	315	317	102	54	48	105	52	53
逢 坂	25	8	17	19	460	224	236	83	41	42	86	36	50
中 央	18	6	12	13	293	148	145	48	25	23	70	35	35
平 野	54	16	38	38	1,092	537	555	183	93	90	171	86	85
膳 所	41	14	27	29	661	347	314	117	61	56	116	60	56
晴 嵐	44	18	26	33	908	474	434	154	77	77	146	78	68
石 山	34	12	22	21	505	255	250	89	52	37	84	30	54
大 石	14	5	9	10	219	124	95	29	17	12	28	16	12
田 上	26	9	17	16	375	203	172	50	28	22	50	30	20
上 田	12	6	6	7	77	40	37	19	8	11	12	9	3
瀬 田	63	19	44	45	1,226	636	590	190	108	82	191	94	97
富 士	24	7	17	16	427	230	197	68	37	31	70	38	32
唐 崎	42	16	26	32	892	437	455	146	64	82	147	64	83
瀬 田	41	16	25	31	758	414	344	129	70	59	101	53	48
比 叡	12	6	6	8	112	54	58	25	13	12	13	9	4
南 郷	31	13	18	24	536	267	269	86	46	40	75	37	38
瀬 田	49	20	29	36	984	486	498	183	91	92	159	79	80
日 吉	15	5	10	8	121	59	62	22	10	12	22	13	9
瀬 田	54	18	36	38	1,107	565	542	174	88	86	186	97	89
真 野	14	5	9	9	193	115	78	25	18	7	33	17	16
仰 木	18	6	12	13	247	128	119	37	19	18	53	22	31
青 山	48	17	31	35	964	505	459	118	52	66	167	84	83
仰 木	32	11	21	23	603	294	309	93	47	46	73	33	40
和 邇	23	9	14	17	423	213	210	68	27	41	62	29	33
木 戸	20	8	12	13	251	134	117	37	17	20	40	21	19
小 松	16	7	9	12	192	86	106	32	15	17	25	15	10
小 野	13	5	8	8	111	57	54	12	8	4	19	14	5

資料：滋賀県教育委員会「学校便覧」



## M - 3 (続)

各年5月1日現在(単位:学級・人)

3 年 生			4 年 生			5 年 生			6 年 生		
計	男	女	計	男	女	計	男	女	計	男	女
3,260	1,631	1,629	3,298	1,708	1,590	3,111	1,613	1,498	3,251	1,633	1,618
3,231	1,636	1,595	3,263	1,630	1,633	3,282	1,695	1,587	3,107	1,606	1,501
3,216	1,642	1,574	3,242	1,640	1,602	3,279	1,644	1,635	3,287	1,701	1,586
3,163	1,669	1,494	3,218	1,644	1,574	3,251	1,646	1,605	3,293	1,644	1,649
3,148	1,600	1,548	3,179	1,678	1,501	3,228	1,651	1,577	3,244	1,640	1,604
104	51	53	101	50	51	101	52	49	103	51	52
7	5	2	-	-	-	4	2	2	8	3	5
27	18	9	13	4	9	17	9	8	12	6	6
74	38	36	85	42	43	75	39	36	73	39	34
150	78	72	141	67	74	145	70	75	133	61	72
11	7	4	9	6	3	13	5	8	17	10	7
54	36	18	68	37	31	78	36	42	59	32	27
71	35	36	75	41	34	59	32	27	76	37	39
129	63	66	137	74	63	111	53	58	128	64	64
111	59	52	109	57	52	124	63	61	143	79	64
18	8	10	20	12	8	26	11	15	34	17	17
99	48	51	112	60	52	103	54	49	111	47	64
78	39	39	69	37	32	73	31	42	71	40	31
55	27	28	36	23	13	40	20	20	44	18	26
172	72	100	175	99	76	184	79	105	207	108	99
108	58	50	111	61	50	91	46	45	118	61	57
146	75	71	162	84	78	164	89	75	136	71	65
86	47	39	82	45	37	72	31	41	92	50	42
31	18	13	40	25	15	42	24	18	49	24	25
72	37	35	65	38	27	68	35	33	70	35	35
9	5	4	19	8	11	10	6	4	8	4	4
201	98	103	236	127	109	217	113	104	191	96	95
71	44	27	70	29	41	70	38	32	78	44	34
129	63	66	147	64	83	180	105	75	143	77	66
127	61	66	125	73	52	133	78	55	143	79	64
11	5	6	24	11	13	24	11	13	15	5	10
113	51	62	87	48	39	92	49	43	83	36	47
146	77	69	167	76	91	160	74	86	169	89	80
14	7	7	18	7	11	15	6	9	30	16	14
213	97	116	179	100	79	190	101	89	165	82	83
28	15	13	38	25	13	31	20	11	38	20	18
38	26	12	45	19	26	33	21	12	41	21	20
170	90	80	147	89	58	197	103	94	165	87	78
112	54	58	92	47	45	103	53	50	130	60	70
73	43	30	73	40	33	85	46	39	62	28	34
43	22	21	47	28	19	50	28	22	34	18	16
29	14	15	36	17	19	25	7	18	45	18	27
18	9	9	19	8	11	23	11	12	20	7	13

## M - 4 中学校の状況

区 分	本 務 教 員 数			学級数	総 数		
	計	男	女		計	男	女
平成28年	692	366	326	355	10,064	5,209	4,855
29	693	367	326	352	9,887	5,050	4,837
30	683	367	316	342	9,547	4,878	4,669
平成31・令和元年	671	357	314	342	9,420	4,823	4,597
2	662	349	313	345	9,489	4,852	4,637
国 立							
滋 賀 大 学 附 属	19	12	7	9	322	159	163
市 立							
堅 田	30	14	16	14	396	198	198
葛 川	6	4	2	3	11	6	5
伊 香 立	9	4	5	3	35	6	29
日 吉	50	29	21	26	761	387	374
皇 子 山	52	26	26	27	755	405	350
打 出	55	30	25	30	934	473	461
粟 津	36	19	17	17	510	225	285
石 山	23	15	8	12	274	149	125
田 上	21	11	10	11	233	126	107
瀬 田	52	29	23	30	866	421	445
唐 崎	29	16	13	15	375	196	179
北 大 路	25	12	13	14	357	165	192
瀬 田 北	57	28	29	34	996	541	455
南 郷	30	16	14	16	441	222	219
真 野	26	13	13	13	277	150	127
仰 木	33	15	18	18	497	266	231
青 山	33	17	16	19	488	256	232
志 賀	39	19	20	22	602	321	281
私 立							
比 叡 山	21	12	9	6	202	104	98
幸福の科学学園関西	16	8	8	6	157	76	81

資料：滋賀県教育委員会「学校便覧」

## M-4 (続)

各年5月1日現在(単位:学級・人)

1 年 生			2 年 生			3 年 生		
計	男	女	計	男	女	計	男	女
3,343	1,725	1,618	3,397	1,740	1,657	3,324	1,744	1,580
3,160	1,595	1,565	3,347	1,728	1,619	3,380	1,727	1,653
3,054	1,565	1,489	3,156	1,589	1,567	3,337	1,724	1,613
3,200	1,668	1,532	3,059	1,565	1,494	3,161	1,590	1,571
3,221	1,610	1,611	3,210	1,674	1,536	3,058	1,568	1,490
108	52	56	108	54	54	106	53	53
125	62	63	138	68	70	133	68	65
4	2	2	4	3	1	3	1	2
17	1	16	5	3	2	13	2	11
285	143	142	249	126	123	227	118	109
231	128	103	260	135	125	264	142	122
315	162	153	312	164	148	307	147	160
187	79	108	163	68	95	160	78	82
89	49	40	91	51	40	94	49	45
74	42	32	82	42	40	77	42	35
326	153	173	285	142	143	255	126	129
118	62	56	113	63	50	144	71	73
106	45	61	133	64	69	118	56	62
309	164	145	342	189	153	345	188	157
157	78	79	150	80	70	134	64	70
99	54	45	96	52	44	82	44	38
175	84	91	182	106	76	140	76	64
167	86	81	167	82	85	154	88	66
205	107	98	225	128	97	172	86	86
76	37	39	49	27	22	77	40	37
48	20	28	56	27	29	53	29	24

## M - 5 高等学校の状況

区 分	本務教員数			学級数	総 数			
	計	男	女		計	男	女	
平成28年	721	479	242	291	10,928	5,600	5,328	
29	739	485	254	275	10,864	5,525	5,339	
30	741	488	253	276	10,770	5,526	5,244	
平成31・令和元年	737	481	256	275	10,603	5,468	5,135	
2	722	461	261	271	10,313	5,234	5,079	
＜全日制＞								
県立								
膳所	計	81	54	27	32	1,271	682	589
	普通	-	-	-	29	1,151	597	554
	理数 理数	-	-	-	3	120	85	35
堅田	普通	41	25	16	15	594	302	292
東大津	普通	66	42	24	29	1,149	595	554
北大津	普通	41	30	11	13	352	180	172
大津	計	60	28	32	24	952	244	708
	普通	-	-	-	18	713	244	469
	家庭 家庭科学	-	-	-	6	239	-	239
石山	計	70	39	31	29	1,110	485	625
	普通	-	-	-	26	1,039	474	565
	音楽 音楽	-	-	-	3	71	11	60
瀬田工業	計	58	48	10	21	805	787	18
	工業 機械	-	-	-	9	345	340	5
	電気	-	-	-	9	349	342	7
	化学工業	-	-	-	3	111	105	6
大津商業	計	56	33	23	21	831	265	566
	商業 総合ビジネス	-	-	-	15	594	152	442
	情報システム	-	-	-	6	237	113	124
私立								
比叡山	普通	88	59	29	36	1,252	758	494
滋賀短大附	計	60	36	24	25	709	251	458
	普通	-	-	-	20	574	248	326
	生活デザイン	-	-	-	5	135	3	132
幸福の科学学園関西	普通	22	15	7	10	245	128	117
＜定時制＞								
県立								
大津清陵	普通	24	14	10	8	155	80	75
大津清陵馬場分校	普通	15	10	5	4	136	81	55
瀬田工業	工業 機械・電気	15	15	-	4	86	83	3
＜通信制＞								
県立								
大津清陵	普通	25	13	12	-	666	313	353

資料：滋賀県教育委員会「学校便覧」



## M - 6 特別支援学校の状況

区 分	本務 教員数	児童・ 生徒数	小 学 部						
			計	1年生	2年生	3年生	4年生	5年生	6年生
平成28年	137	230	72	8	9	14	16	16	9
29	133	237	74	10	8	9	15	16	16
30	133	225	76	15	10	8	9	16	18
平成31・令和元年	137	232	73	15	15	10	8	9	16
2	138	238	80	20	16	16	10	9	9
滋賀大学附属 計	30	59	16	3	3	3	2	2	3
男	14	41	13	1	3	3	1	2	3
女	16	18	3	2	-	-	1	-	-
北大津養護 計	108	179	64	17	13	13	8	7	6
男	40	114	42	14	4	9	6	5	4
女	68	65	22	3	9	4	2	2	2

資料：滋賀県教育委員会「学校便覧」

注) 特別支援学校とは、学校教育法施行令第22条の2に該当する児童・生徒を対象としたものである。

## M - 7 大学・短期大学の状況

区 分	本務 教員数	総 数			1 年 次			2 年	
		計	男	女	計	男	女	計	男
平成28年	804	10,605	6,196	4,409	2,806	1,558	1,248	3,032	1,701
29	794	10,921	6,414	4,507	2,966	1,664	1,302	2,750	1,522
30	803	11,292	6,659	4,633	2,876	1,645	1,231	2,912	1,647
平成31・令和元年	802	11,141	6,615	4,526	2,872	1,684	1,188	2,865	1,654
2	783	11,259	6,753	4,506	2,908	1,666	1,242	2,865	1,681
滋賀大学									
教育学部	75	982	437	545	233	97	136	241	101
滋賀医科大学									
医学部	373	955	457	498	159	47	112	189	94
成安造形大学									
芸術学部	51	949	270	679	234	74	160	230	72
びわこ成蹊スポーツ大学									
スポーツ学部	53	1,549	1,222	327	405	319	86	386	304
龍谷大学									
理工学部	-	1,779	1,591	188	22	22	-	609	545
先端理工学部	91	568	500	68	568	500	68	-	-
社会学部	56	2,256	1,247	1,009	541	304	237	523	295
農学部	52	1,675	958	717	458	265	193	429	237
滋賀短期大学	32	546	71	475	288	38	250	258	33

資料：滋賀県教育委員会「学校便覧」



## M-8 専修・各種学校の状況

各年5月1日現在（単位：人）

区 分	学校数	本務教員数	生徒数		
			総数	男	女
平成28年	14	80	679	187	492
29	14	79	662	172	490
30	14	77	626	179	447
平成31・令和元年	14	76	617	182	435
2	12	69	557	149	408
専修学校					
大津文化ビジネス高等専修学校		1	-	-	-
大津赤十字看護専門学校		11	98	10	88
近江時計眼鏡宝飾専門学校		3	19	15	4
華頂看護専門学校		11	72	13	59
叡山学院		6	19	17	2
大津市医師会立看護専修学校		6	56	9	47
滋賀県堅田看護専門学校		11	143	28	115
華頂社会福祉専門学校		4	60	23	37
国際経営情報専門学校		3	52	24	28
各種学校					
滋賀ビジネス学院		4	17	2	15
滋賀朝鮮初中級学校		9	21	8	13
日本フィンランド学校		-	-	-	-

資料：滋賀県教育委員会「学校便覧」

## M-9 児童・生徒体位の推移

区 分	幼稚園	小 学 校						中 学 校		
	5歳	6歳	7歳	8歳	9歳	10歳	11歳	12歳	13歳	14歳
身長(cm)										
男										
平成27年度	109.8	116.4	122.6	128.2	133.4	138.8	145.0	152.0	158.3	165.5
28	110.2	116.7	122.4	128.2	133.7	137.6	144.9	152.0	159.7	165.4
29	110.1	116.5	122.6	128.0	133.6	139.0	145.0	152.0	159.8	165.5
30	109.7	116.5	122.5	128.2	133.5	138.9	145.1	152.4	159.8	165.8
平成31・令和元年	110.1	116.6	122.4	128.0	133.5	138.8	145.1	152.3	160.0	165.5
女										
平成27年度	109.2	115.6	121.5	127.1	133.3	139.6	146.4	151.6	155.3	156.7
28	108.9	115.6	121.6	127.3	133.1	140.0	146.4	151.7	155.2	157.1
29	108.9	115.3	121.5	127.4	133.3	139.6	146.8	151.5	155.2	157.0
30	108.6	115.7	121.4	126.8	133.0	138.8	145.8	151.9	155.0	157.0
平成31・令和元年	108.7	115.6	121.6	126.9	133.1	140.1	146.7	151.7	155.3	156.7
体重(kg)										
男										
平成27年度	18.4	20.9	23.6	26.7	29.5	32.8	36.9	42.3	47.9	53.8
28	18.4	20.9	23.6	26.7	29.5	32.8	36.9	42.3	47.9	53.8
29	18.5	21.1	23.7	26.5	30.0	33.5	37.1	42.3	48.0	53.4
30	18.4	21.0	23.7	26.6	29.7	33.4	37.7	42.6	47.6	53.3
平成31・令和元年	18.5	21.2	23.7	26.7	29.9	33.4	37.8	43.1	48.1	53.1
女										
平成27年度	18.1	20.5	22.9	25.7	29.2	32.7	37.4	42.3	46.1	49.0
28	18.0	20.6	23.0	25.8	29.0	33.4	37.5	42.3	46.5	49.0
29	18.1	20.6	23.1	26.0	29.1	33.1	38.3	42.1	46.2	49.4
30	17.9	20.7	23.1	25.8	29.2	32.7	37.6	43.0	46.0	49.0
平成31・令和元年	18.1	20.7	23.2	26.0	29.1	33.4	38.0	42.7	46.8	49.1

資料：福祉子ども部幼児政策課、教育委員会学校教育課

注) 大津市立小・中学校及び幼稚園の平均値である。



## M-10 社会体育施設利用状況

平成31・令和元年度（単位：回・人）

施設名	延回数	延人数	施設名	延回数	延人数
総数	12,064	225,406	瀬田南市民運動広場	334	9,755
坂本市民体育館	1,002	15,361	山中市民運動広場	—	—
田上市民体育館	461	6,336	堅田なぎさ市民運動広場	358	8,207
石山市民体育館	932	20,086	坂本市民運動広場	536	17,836
山中市民体育館	—	—	下阪本市民運動広場	208	5,260
坂本市民格技場	913	11,990	田上市民運動広場	65	3,067
下龍華市民運動広場	324	8,195	桐生若人の広場	77	2,791
比叡平市民運動広場	209	4,979	大谷乗馬場	263	1,602
藤尾市民運動広場	1,119	8,444	和邇市民体育館	1,708	29,710
逢坂市民運動広場	135	863	和邇市民運動場	3,153	52,632
石山市民運動広場	267	8,340	比良げんき村	—	9,952

資料：市民部市民スポーツ課

## M-11 公園・運動施設利用状況

区分		平成27年度	28	29	30	平成31・令和元年度
総数	利用件数	139,392	145,024	148,670	140,042	133,632
	利用料金(千円)	109,377	115,923	120,213	115,384	113,173
皇子が丘公園(プール以外)	利用件数	9,517	9,197	9,877	9,611	10,371
	利用料金(千円)	23,218	24,939	25,238	25,577	25,606
皇子山総合運動公園	利用件数	8,650	9,433	10,217	9,681	11,030
	利用料金(千円)	38,392	40,529	44,799	39,741	42,892
大石スポーツ村	利用件数	4,736	4,394	6,926	6,406	8,041
	利用料金(千円)	13,494	14,762	13,189	13,572	14,151
瀬田公園	利用件数	2,483	2,593	3,296	3,526	3,149
	利用料金(千円)	8,442	8,661	8,593	9,049	8,683
におの浜ふれあい スポーツセンター	利用件数	114,006	119,407	118,354	110,818	101,041
	利用料金(千円)	25,831	27,033	28,394	27,445	21,841

資料：都市計画部公園緑地課

注) におの浜ふれあいスポーツセンターの利用件数は延べ人数である。

## M-12 市立図書館利用状況

## (1) 来館者数及び貸出冊数

区分	開館 日数	来館者数(人)	貸出総数(冊)		
			計	一般書	児童書
平成27年度		597,716	1,698,012	1,157,999	540,013
28		581,992	1,637,642	1,120,555	517,087
29		585,270	1,603,430	1,082,049	521,381
30		580,798	1,581,420	1,045,178	536,242
平成31・令和元年度		591,804	1,564,111	1,031,196	532,915
本館		292,988	871,400	575,239	296,161
北図書館		190,526	379,810	232,732	147,078
和邇図書館		108,290	312,901	223,225	89,676

資料：教育委員会図書館

注1) 本館の貸出冊数の中には、南郷公民館図書室及び移動図書館も含まれている。

2) 和邇図書館の貸出冊数の中には、移動図書館も含まれている。

3) 本館の来館者数には南郷公民館図書室も含まれている。

## M-12 (続)

### (2) 年齢別男女別実利用者数等

平成31・令和元年度(単位:人・冊)

区 分	実 利 用 者 数				本館貸出数
	総 数	本 館	北図書館	和邇図書館	総 数
総 数	33,950	21,282	7,198	5,470	856,602
個人計					824,971
0～6歳					37,940
7～9歳					65,001
10～12歳					47,782
13～15歳					17,877
16～18歳					9,483
19～22歳					9,267
23～29歳					17,304
30～39歳					96,834
40～49歳					152,591
50～59歳					104,784
60歳以上					265,971
年齢不明					137
文庫等団体					31,631

区 分	北図書館貸出数	和邇図書館貸出数
	総 数	総 数
総 数	369,747	302,572
個人計	356,754	279,326
0～6歳	17,276	14,816
7～9歳	23,860	14,263
10～12歳	18,947	9,870
13～15歳	7,528	3,798
16～18歳	3,550	2,195
19～22歳	2,930	2,475
23～29歳	8,076	5,953
30～39歳	44,505	22,927
40～49歳	57,255	40,841
50～59歳	40,054	33,468
60歳以上	132,708	128,693
年齢不明	65	27
文庫等団体	12,993	23,246

資料:教育委員会図書館

注1) 本館の数値には、南郷公民館図書室及び移動図書館も含まれている。

2) 和邇図書館の数値には、移動図書館も含まれている。

## M-12 (続)

## (3) 分類別蔵書数

各年度末現在(単位:冊)

区 分	総 数			本 館		
	総 数	一般書	児童書	総 数	一般書	児童書
平成27年度	806,677	589,114	217,563	479,696	357,798	121,898
28	822,039	601,650	220,389	488,600	364,798	123,802
29	830,031	609,977	220,054	495,596	373,678	121,918
30	811,930	607,839	204,091	469,583	365,947	103,636
平成31・令和元年度	824,187	619,789	204,398	475,989	373,696	102,293
総記	14,205	12,139	2,066	8,676	7,522	1,154
哲学・宗教	26,033	24,885	1,148	17,809	17,213	596
歴史・地理	62,154	55,244	6,910	36,109	32,550	3,559
社会科学	79,678	71,873	7,805	49,787	46,239	3,548
自然科学	52,445	38,181	14,264	28,509	21,769	6,740
工学・工業	53,361	48,131	5,230	27,516	25,145	2,371
産業	21,767	18,387	3,380	11,687	10,166	1,521
芸術	68,430	60,279	8,151	38,356	34,558	3,798
言語	10,074	8,413	1,661	5,987	5,145	842
文学	302,587	229,573	73,014	171,255	134,743	36,512
絵本	76,668	-	76,668	40,116	-	40,116
紙芝居	4,101	-	4,101	1,536	-	1,536
参考・郷土・行政資料	52,684	52,684	-	38,646	38,646	-

区 分	北 函 書 館			和 邇 函 書 館		
	総 数	一般書	児童書	総 数	一般書	児童書
平成27年度	158,127	111,318	46,809	168,854	119,998	48,856
28	159,717	112,551	47,166	173,722	124,301	49,421
29	163,095	114,873	48,222	171,340	121,426	49,914
30	165,018	115,857	49,161	177,329	126,035	51,294
平成31・令和元年度	166,716	116,918	49,798	181,482	129,175	52,307
総記	2,768	2,177	591	2,761	2,440	321
哲学・宗教	4,087	3,869	218	4,137	3,803	334
歴史・地理	12,349	10,807	1,542	13,696	11,887	1,809
社会科学	14,234	12,459	1,775	15,657	13,175	2,482
自然科学	10,394	7,235	3,159	13,542	9,177	4,365
工学・工業	9,726	8,602	1,124	16,119	14,384	1,735
産業	4,085	3,329	756	5,995	4,892	1,103
芸術	11,898	10,092	1,806	18,176	15,629	2,547
言語	1,972	1,574	398	2,115	1,694	421
文学	67,061	48,764	18,297	64,271	46,066	18,205
絵本	18,909	-	18,909	17,643	-	17,643
紙芝居	1,223	-	1,223	1,342	-	1,342
参考・郷土・行政資料	8,010	8,010	-	6,028	6,028	-

資料:教育委員会図書館

注1) 本館の数値には、南郷公民館図書室及び移動図書館も含まれている。

2) 和邇図書館の数値には、移動図書館も含まれている。

3) 上記図書とは別に、視聴覚資料11,475(付録1,239含)点、雑誌44,222冊がある。

### M-13 移動図書館利用状況

平成31・令和元年度(単位:冊)

さ ざ な み 号		ミ ッ ケ ル 号	
ステーション名	貸出冊数	ステーション名	貸出冊数
総 数	68,332	総 数	30,807
比叡ふれあいセンター	402	小松小学校	3,554
坂本小学校	1,752	小松市民センター	703
日吉台市民センター	3,486	南小松公民館	154
下阪本小学校	4,715	志賀北幼稚園前	1,613
比叡辻団地	1,209	しょうぶ苑前	1,366
唐崎幼稚園	3,283	比良保育園	255
山中比叡平市民センター	4,377	木戸会館	1,826
藤尾小学校	1,294	木戸小学校	2,106
膳所市民センター	6,706	守山公民館	385
富士見小学校	2,203	栗原会議所	245
東レ園山アパート前グラウンド	3,690	春日町多目的広場	690
北大路三丁目自治会館	629	小野小学校	3,851
晴嵐小学校	2,611	志賀南幼稚園	1,275
国分二丁目自治会館	599	小野公民館	2,655
石山小学校	2,895	木戸市民センター	-
大石小学校	1,429	和邇小学校	2,219
桜谷パークタウン	426	和邇保育園	857
もみじが丘	444	松の浦湯台	2,458
田上市民センター	324	真野市民センター	1,642
瀬田北小学校	5,783	真野北市民センター	2,953
瀬田市民センター	4,719	その他	-
上野郷原山の手団地	694		
神領団地内駐車場	985		
瀬田新緑苑自治会館前	1,153		
上田上市民センター	967		
青山小学校	6,134		
瀬田東市民センター	2,877		
瀬田東小学校	2,335		
その他	211		

資料:教育委員会図書館

### M-14 生涯学習センター利用状況

(単位:人)

生涯学習センター		文化情報コーナー		科学館		女性会館	
区 分	利用人数	区 分	相談件数	区 分	利用人数	区 分	利用人数
平成27年	107,235	平成27年	543	平成27年	77,876	平成27年	4,207
28	95,368	28	418	28	79,563	28	3,111
29	95,108	29	491	29	83,470	29	2,645
30	91,862	30	423	30	85,227	30	3,265
平成31・令和元年	84,944	平成31・令和元年	363	平成31・令和元年	76,746	平成31・令和元年	2,343
ホール	26,685	施設情報	13	実験室	1,240	女性学習室	651
和室	3,888	学習機会情報	6	天体観測室	1,416	団体連絡室	1,692
調理実習室	580	学習グループ・	223	プラネタリウム			
ギャラリー	13,647	サークル団体情報		見学者総数	29,568		
各学習室	14,163	人材情報	25	学習指導	7,837		
レクリエーション室	6,626	<small>(うちボランティア指導者情報)</small>	15	一般公開	21,498		
美術工芸室	1,289	学習教材情報	46	研修	160		
音楽室	6,583	催事情報	11	その他	73		
視聴覚室	6,274						
文化情報コーナー	4,585	その他、市民の生	39	展示室			
工作室	624	涯学習を促すもの		見学者総数	44,522		
				学習指導	9,045		
				一般公開	34,826		
				研修	142		
				その他	509		

資料:教育委員会生涯学習センター、科学館

## M-15 公民館利用状況

(単位：回・人)

区 分	館 数	公民館活動		公民館利用者団体		一般利用	
		回数	人員	回数	人員	回数	人員
平成27年度	36(2)	1,245	49,954	30,049	397,998	19,683	332,280
28	36(1)	1,261	51,951	27,882	369,820	20,433	335,492
29	36(1)	1,419	50,145	26,299	348,908	20,733	345,513
30	36(1)	1,347	52,322	25,731	337,171	21,618	360,269
平成31・令和元年度	36(1)	1,124	43,637	23,688	308,176	21,404	357,936
大 津		52	2,500	2,026	29,350	697	12,840
木 戸		19	989	437	4,391	219	4,690
和 邇		10	275	894	7,808	610	6,700
小 野		11	168	959	10,538	367	8,616
小 野 分 館		-	-	876	7,573	2	7
葛 川		2	28	24	141	98	1,390
伊 香 立		21	681	97	1,115	146	2,126
真 野		24	866	505	4,282	380	6,964
真 野 北		34	1,600	907	10,411	524	6,956
堅 田		40	3,182	624	6,189	1,002	13,870
仰 木 の		4	115	170	1,164	129	2,163
仰 木 の 里		57	2,142	1,592	19,829	881	12,254
雄 琴		28	597	428	3,400	491	10,091
日 吉 台		18	307	743	9,278	624	13,492
坂 本		19	645	562	7,477	583	6,674
下 阪 本		40	963	655	9,448	553	7,653
唐 崎		10	382	327	5,003	1,171	18,986
滋 賀		53	1,113	453	6,591	809	13,785
山 中 比 叡		38	745	186	1,497	217	1,955
藤 尾		52	2,450	433	4,361	320	10,229
長 等		52	907	144	1,863	807	11,444
逢 坂		4	110	414	4,662	449	5,650
中 央		33	660	317	3,340	800	12,045
平 野		103	5,622	616	8,391	1,550	21,294
膳 所		15	411	1,351	21,816	741	16,284
富 士 見		77	2,784	588	8,288	399	7,216
晴 嵐		14	494	849	16,989	603	5,468
石 山		64	2,447	719	11,351	441	5,489
南 郷		38	1,694	580	6,296	471	7,359
大 石		43	882	337	3,591	360	10,433
田 上		10	969	505	6,483	582	8,560
上 田 上		52	1,315	255	2,120	271	4,208
青 山		25	1,262	813	11,293	1,002	18,122
瀬 田		18	606	900	14,688	1,035	15,662
瀬 田 北		11	535	646	11,248	614	16,806
瀬 田 南		8	2,153	830	12,937	666	10,075
瀬 田 東		25	1,038	926	12,974	790	20,380

資料：教育委員会生涯学習課

注1) 館数の( )内は、分館の数である。

2) 公民館活動：公民館が主催・共催している事業

公民館利用者団体：公民館に登録しているサークル

一般利用：その他

## M-16 歴史博物館利用状況

### (1) 常設展示観覧者数

区 分	総 数	有 料 観 覧 者								無料 観覧者
		個 人			団 体			高齢者	歴博 カード	
		一般	高校生 大学生	小学生 中学生	一般	高校生 大学生	小学生 中学生			
平成27年度	24,819	7,642	516	684	4,189	476	353	-	2,120	8,839
28	18,947	4,269	375	374	2,984	307	470	869	1,961	7,334
29	17,592	4,635	342	520	3,004	398	134	1,204	1,836	5,523
30	21,408	5,713	415	367	4,992	383	96	1,577	2,208	5,657
平成31・令和元年度	19,661	6,071	366	546	4,736	203	352	1,139	1,575	4,673
平成31年 4 月	2,722	577	28	22	906	6	2	156	135	890
令和元年 5	955	277	22	18	337	2	11	53	68	167
6	701	244	14	8	207	83	-	51	32	62
7	871	230	17	74	149	1	-	46	121	233
8	1,311	452	53	184	224	3	32	76	124	163
9	951	256	22	14	302	18	3	34	94	208
10	2,988	1,063	38	23	739	48	-	176	248	653
11	5,245	1,599	93	26	1,029	10	258	298	328	1,604
12	588	134	6	13	229	22	43	18	43	80
令和2年 1	930	342	14	55	181	-	1	81	126	130
2	1,068	419	33	76	208	3	-	76	140	113
3	1,331	478	26	33	225	7	2	74	116	370

### (2) 企画展示観覧者数

区 分	総 数	有 料 観 覧 者								無料 観覧者
		個 人			団 体			歴博 カード	その他	
		一般	高校生 大学生	小学生 中学生	一般	高校生 大学生	小学生 中学生			
法明院	1,838	341	9	7	404	5	1	89	138	844
大津南部の仏像	4,397	1,276	91	15	850	51	43	422	241	1,408
大津絵	7,629	2,437	119	41	1,543	57	258	544	536	2,094
江戸時代の琵琶湖水運	969	293	28	20	171	7	1	82	56	311

資料：教育委員会歴史博物館

## M-17 北部地域文化センター利用状況

(単位：件・人)

区 分	北部地域文化センター計		音楽関係		講 演		演 劇		舞踊・ダンス	
	件数	利用者数	件数	利用者数	件数	利用者数	件数	利用者数	件数	利用者数
平成27年度	171	22,314	54	6,576	32	2,553	3	452	6	1,120
28	142	17,826	49	6,138	29	2,775	-	-	2	220
29	179	20,673	45	5,398	32	2,500	2	246	6	786
30	192	20,603	51	7,179	35	2,104	3	236	-	-
平成31・令和元年度	178	18,262	49	5,720	30	2,837	2	142	2	49
平成31年 4 月	11	593	1	50	2	221	-	-	1	36
令和元年 5	14	660	2	88	-	-	2	142	-	-
6	20	2,051	7	551	2	83	-	-	-	-
7	18	2,071	8	683	4	751	-	-	-	-
8	16	1,731	5	287	3	255	-	-	-	-
9	14	1,277	3	511	4	190	-	-	-	-
10	15	1,006	1	115	4	166	-	-	1	13
11	20	2,421	8	977	2	255	-	-	-	-
12	17	2,430	4	550	5	499	-	-	-	-
令和2年 1	16	842	4	68	3	406	-	-	-	-
2	16	3,173	6	1,840	1	11	-	-	-	-
3	1	7	-	-	-	-	-	-	-	-

区 分	式典・集会		映画他		北図書館		堅田児童館	堅田少年センター
	件数	利用者数	件数	利用者数	来館者数	貸出冊数	来館者数	利用者数
平成27年度	14	3,118	62	8,495	187,412	386,751	20,999	388
28	15	3,420	47	5,273	179,201	369,294	18,562	625
29	12	2,270	82	9,473	187,111	366,250	18,895	493
30	12	2,742	91	8,342	190,633	373,193	15,801	478
平成31・令和元年度	7	1,303	88	8,211	190,526	379,810	13,629	599
平成31年 4 月	-	-	7	286	14,969	29,726	1,084	72
令和元年 5	-	-	10	430	13,608	28,620	1,069	59
6	-	-	11	1,417	17,366	34,817	1,363	57
7	-	-	6	637	18,581	35,087	1,648	43
8	2	550	6	639	21,074	37,398	1,897	42
9	-	-	7	576	15,495	31,008	1,239	60
10	1	147	8	565	14,995	30,293	1,248	42
11	2	330	8	859	14,348	29,886	1,027	43
12	-	-	8	1,381	14,860	28,589	1,022	42
令和2年 1	-	-	9	368	14,272	30,409	1,107	56
2	2	276	7	1,046	15,420	32,187	925	31
3	-	-	1	7	15,538	31,790	-	52

資料：教育委員会北部地域文化センター

## M - 18 葛川少年自然の家利用状況

(単位：団体・人)

区 分	総 数			小 学 校			中 学 校		
	団体数	宿泊者数	延利用者数	団体数	宿泊者数	延利用者数	団体数	宿泊者数	延利用者数
平成27年度	105	11,876	20,574	43	3,537	7,089	19	6,556	10,134
28	108	12,688	21,825	40	3,701	7,418	18	6,478	9,712
29	101	11,527	20,810	41	3,666	7,356	18	5,936	9,135
30	95	10,409	18,080	40	3,472	6,960	18	5,683	8,652
平成31・令和元年度	93	8,520	16,504	39	3,435	6,880	18	3,466	6,656
平成31年 4 月	6	887	1,771	-	-	-	5	861	1,722
令和元年 5	9	1,328	2,304	1	95	190	5	1,179	1,970
6	14	1,709	3,533	4	219	441	8	1,426	2,964
7	6	281	531	-	-	-	-	-	-
8	7	545	867	-	-	-	-	-	-
9	13	958	1,764	9	783	1,472	-	-	-
10	8	767	1,567	7	760	1,553	-	-	-
11	14	1,312	2,673	10	1,141	2,348	-	-	-
12	3	83	190	2	72	144	-	-	-
令和2年 1	4	314	630	3	270	542	-	-	-
2	9	336	674	3	95	190	-	-	-
3	-	-	-	-	-	-	-	-	-

区 分	社会教育関係団体			主 催 事 業			そ の 他		
	団体数	宿泊者数	延利用者数	団体数	宿泊者数	延利用者数	団体数	宿泊者数	延利用者数
平成27年度	6	293	595	14	711	1,209	23	779	1,547
28	5	224	447	14	809	1,305	31	1,476	2,943
29	6	281	562	14	598	1,749	22	1,046	2,008
30	9	374	790	7	131	273	21	749	1,405
平成31・令和元年度	7	438	818	8	500	787	21	681	1,363
平成31年 4 月	-	-	-	-	-	-	1	26	49
令和元年 5	-	-	-	2	12	56	1	42	88
6	1	51	102	1	13	26	-	-	-
7	1	61	122	1	64	128	4	156	281
8	-	-	-	1	308	371	6	237	496
9	2	117	176	-	-	-	2	58	116
10	-	-	-	1	7	14	-	-	-
11	1	65	130	1	52	104	2	54	91
12	-	-	-	-	-	-	1	11	46
令和2年 1	-	-	-	1	44	88	-	-	-
2	2	144	288	-	-	-	4	97	196
3	-	-	-	-	-	-	-	-	-

資料：教育委員会葛川少年自然の家



## M-19 伝統芸能会館利用状況

(単位：件・人)

区 分	総 数		能楽関係		茶道・華道		舞 踏		邦 楽		その他芸能		その他	
	件数	利用者数	件数	利用者数	件数	利用者数	件数	利用者数	件数	利用者数	件数	利用者数	件数	利用者数
平成27年度	886	22,471	283	8,286	230	1,662	88	3,798	124	1,883	35	3,783	126	3,059
28	1,610	21,743	682	9,579	252	1,359	178	2,257	204	3,039	230	3,938	64	1,571
29	1,795	16,802	435	5,691	309	1,119	82	1,977	41	922	11	802	917	6,291
30	1,780	16,848	442	5,414	353	1,239	72	1,662	25	434	18	1,406	870	6,693
平成31・令和元年度	1,566	14,861	412	4,196	304	1,083	79	1,610	21	1,007	29	1,447	721	5,518
平成31年 4月	129	1,434	30	371	22	80	6	68	0	0	4	494	67	421
令和元年 5	134	1,017	27	121	30	91	6	188	4	6	0	0	67	611
6	175	2,268	30	968	29	103	7	12	4	205	3	266	102	714
7	152	1,433	36	450	29	97	3	8	2	6	1	115	81	757
8	135	1,059	42	519	18	78	5	15	1	3	14	190	55	254
9	125	797	40	339	27	93	5	35	1	80	1	2	51	248
10	159	1,974	44	412	28	91	9	249	5	584	3	148	70	490
11	153	1,660	35	230	28	103	12	630	4	123	0	0	74	574
12	117	1,021	46	161	24	100	5	13	0	0	1	108	41	639
令和2年 1	141	1,381	33	425	27	98	10	352	0	0	2	124	69	382
2	79	564	27	111	24	93	5	16	0	0	0	0	23	344
3	67	253	22	89	18	56	6	24	0	0	0	0	21	84

資料：市民部文化・青少年課

## M-20 市民会館利用状況

(単位：回・人)

区 分	総 数		大ホール		小ホール	
	回数	利用者数	回数	利用者数	回数	利用者数
平成27年度	318	98,402	170	85,975	148	12,427
28	250	103,292	140	91,287	110	12,005
29	276	115,781	155	100,251	121	15,530
30	290	93,404	203	84,055	87	9,349
平成31・令和元年度	327	109,415	218	97,232	109	12,183
平成31年 4月	17	6,598	9	5,840	8	758
令和元年 5	24	9,479	18	9,374	6	105
6	30	6,217	24	5,486	6	731
7	39	12,055	22	10,823	17	1,232
8	19	4,819	15	4,359	4	460
9	25	15,792	15	14,401	10	1,391
10	38	8,574	24	7,184	14	1,390
11	38	12,779	24	10,839	14	1,940
12	34	18,880	24	17,370	10	1,510
令和2年 1	30	6,022	18	4,332	12	1,690
2	28	6,697	23	5,924	5	773
3	5	1,503	2	1,300	3	203

資料：市民部文化・青少年課

## M-21 市民教養大学の状況

(単位：人)

区 分	受 講 者 数
平成27年度	44
28	80
29	28
30	310
平成31・令和元年度	220

資料：市民部文化・青少年課

## M-22 市民文化会館利用状況

(単位：千円)

区 分	総 数		多目的ホール		和 室		会 議 室		利用者数
	件数	利用料金	件数	利用料金	件数	利用料金	件数	利用料金	
平成27年度	944	3,009	487	2,412	193	195	264	401	27,632
28	890	3,389	465	2,671	193	234	232	483	26,621
29	793	3,284	442	2,720	178	332	173	232	26,705
30	806	3,169	425	2,596	209	276	172	297	27,589
平成31・令和元年度	1057	2,655	454	2,053	326	291	277	311	30,601

資料：市民部文化・青少年課

注) 単位未満は切り捨てのため、合計が一致しない場合がある。

## M-23 指定文化財の状況

### (1) 世界遺産

令和2年10月1日現在 (単位：件)

区 分	総 数	文化遺産	自然遺産	複合遺産	備 考
世 界	1,121	869	213	39	
日 本	23	19	4	-	
滋 賀 県	1	1	-	-	名称「古都京都の文化財(京都市・宇治市・大津市)」
大 津 市	1	1	-	-	

資料：教育委員会文化財保護課

### (2) 有形文化財

令和2年10月1日現在 (単位：件)

区 分	所 在	国 宝			重 要 文 化 財			滋賀県指定文化財		大津市指定文化財	うち大津市内所在数
		全国	滋賀県	大津市	全国	滋賀県	大津市	滋賀県	大津市		
総 数		1,124	56	36	13,317	825	306	341	67	102	475
絵 画		162	4	3	2,037	100	60	48	13	22	95
彫 刻		140	4	3	2,723	379	95	79	9	27	131
工芸品		254	4	3	2,471	66	23	49	11	9	43
書跡・典籍・古文書		290	21	17	2,700	77	53	69	12	10	75
考古資料		48	1	1	652	10	8	11	8	8	24
歴史資料		3	-	-	225	7	5	10	3	5	13
建造物		227	22	9	2,509	186	62	75	11	21	94

資料：教育委員会文化財保護課

注) 重要文化財の件数には、国宝の件数を含む。

## M-23 (続)

(3) 無形文化財・民俗文化財・史跡・名勝・天然記念物・伝統的建造物群保存地区  
・選定保存技術・文化的景観

令和2年10月1日現在(単位:件)

区 分	所 在	特 別			国 指 定			滋賀県指定		大津市 指定	うち大津市 内所在数
		全 国	滋賀県	大津市	全 国	滋賀県	大津市	滋賀県	大津市		
総 数		174	3	-	4,207	102	25	89	15	26	66
無形文化財					106	-	-	2	2	-	2
民俗 文化財	有 形				223	1	-	10	3	6	9
	無 形				318	6	1	7	5	5	11
史跡・名 勝・天然 記念物	史 跡	63	2	-	1,847	45	15	42	1	10	26
	名 勝	36	-	-	422	22	5	18	4	1	10
	天然 記念物	75	1	-	1,031	13	2	8	-	4	6
伝統的建造物群 保存地区				120	4	1	-	-	-	-	1
文化的景観				65	7	-	-	-	-	-	-
選定保存技術				75	4	1	2	-	-	-	1

資料:教育委員会文化財保護課

注1) 史跡・名勝・天然記念物の件数には、特別史跡・特別名勝・特別天然記念物の件数を含む。

2) 名勝でかつ史跡に指定されているものは名勝を含む。

3) 無形文化財、選定保存技術は件数で、( )は保持者、認定者、団体の数を示す。

4) 県指定の無形民俗文化財には、「県選択」の5件を含む。

## (4) 国登録文化財

令和2年10月1日現在(単位:件)

区 分	総 数	建 造 物	美 術 工 芸	民 俗	記 念 物
全 国	12,864	12,685	17	45	117
滋 賀 県	440	436	-	2	2
大 津 市	138	134	-	2	2

資料:教育委員会文化財保護課

## (5) 市内所在指定等文化財総数

令和2年10月1日現在(単位:件)

区 分	総 数	世界遺産	国指定(国宝)	県 指 定	市 指 定	国 登 録
大津市内所在数	680	1	331(36)	82	128	138

資料:教育委員会文化財保護課

## M-24 国宝の所有者と種類

令和2年4月1日現在(単位:件)

区 分	総 数	建 造 物	絵 画	彫 刻	工 芸 品	書 跡	考 古 資 料
総 数	36	9	3	3	3	17	1
石 山 寺	12	2	-	-	-	10	-
延 暦 寺	10	1	-	-	3	6	-
園 城 寺	10	4	2	3	-	1	-
日 吉 大 社	2	2	-	-	-	-	-
聖 衆 来 迎 寺	1	-	1	-	-	-	-
近 江 神 宮	1	-	-	-	-	-	1

資料:教育委員会文化財保護課

## N - 1 観光客の月別来訪者数

(単位：千人)

区 分	総 数	志賀地区	堅田地区	雄琴・坂本 地区	浜大津・ 膳所地区	石山・南郷 地区	瀬田地区
平成27年	12,419	1,116	584	3,264	5,822	954	679
28	13,574	1,610	638	3,196	6,361	1,073	696
29	13,821	1,719	704	3,258	6,490	1,002	649
30	13,231	1,723	712	3,023	6,125	1,021	627
平成31・令和元年	12,903	1,833	694	3,079	5,682	1,014	603
平成31年 1月	1,131	113	43	177	524	154	120
2月	698	124	50	129	268	76	51
3月	1,133	104	56	192	644	95	42
4月	1,226	125	68	373	524	92	44
令和元年 5月	1,224	209	75	314	481	95	50
6月	878	122	56	207	396	66	32
7月	920	191	52	196	393	59	31
8月	1,569	286	86	274	771	66	85
9月	941	159	58	242	378	72	33
10月	1,145	148	55	286	554	67	36
11月	1,324	177	59	498	439	114	38
12月	715	74	37	193	311	57	43

資料：産業観光部観光振興課

注1) 琵琶湖大橋及び近江大橋の利用者数は含まない。

2) 志賀地区：小松・木戸・和邇・小野、堅田地区：葛川・伊香立・真野・堅田・仰木、雄琴地区：雄琴  
坂本地区：日吉台・坂本・下阪本・唐崎・滋賀・山中比叡平、浜大津地区：長等・中央・逢坂・藤尾  
膳所地区：平野・膳所・富士見、石山地区：晴嵐・石山、南郷地区：南郷・田上・大石、瀬田地区：  
瀬田・上田上の各地区である。

3) 単位未満は四捨五入してあるため、合計と内訳の数値が一致しない場合がある。

## N - 2 水泳場観光客入込数

(単位：人)

区 分	平成27年	28	29	30	平成31・令和元年
総 数	145,600	159,300	143,300	126,000	111,600
和 邇 浜	16,000	19,300	20,000	17,200	15,500
松 の 浦	13,000	14,200	12,500	10,600	9,400
青 柳 浜	12,000	13,200	14,500	13,300	12,000
近 江 舞 子	80,000	88,000	75,500	64,500	58,100
北 小 松	8,500	8,200	6,000	5,000	4,500
真 野 浜	16,100	16,400	14,800	15,400	12,100

資料：産業観光部観光振興課

## N - 3 観光案内所利用者数

(単位：人)

区 分	利 用 者 数		
	総 数	日本人(個人)	外 国 人
平成27年度	70,547	67,355	3,192
28	135,696	130,573	5,123
29	202,300	196,646	5,654
30	190,300	181,808	8,492
平成31・令和元年度	202,200	192,466	9,734
平成31年 4 月	20,700	19,698	1,002
令和元年 5	21,500	20,795	705
6	14,800	13,863	937
7	14,800	13,832	968
8	16,100	15,232	868
9	15,000	14,229	771
10	18,200	17,316	884
11	26,000	24,912	1,088
12	13,900	13,248	652
令和2年 1	14,400	13,425	975
2	14,400	13,635	765
3	12,400	12,281	119

資料：産業観光部観光振興課

## N - 4 観光自動車道利用状況

### (1) 比叡山ドライブウェイ

(単位：台)

区 分	総 数	大型貸切バス	マイクロバス	路線バス	小型・普通車	二輪車
平成27年度	159,666	4,580	1,097	1,707	148,899	3,383
28	150,757	4,051	1,012	1,693	140,637	3,364
29	157,404	4,668	1,049	1,729	146,724	3,234
30	144,651	3,856	987	1,426	134,886	3,496
平成31・令和元年度	148,048	3,504	975	1,454	138,210	3,905
平成31年 1月	7,279	79	49	3	7,123	25
2	4,337	64	68	-	4,178	27
3	8,735	162	90	63	8,251	169
4	11,716	372	76	162	10,799	307
令和元年 5	17,498	399	71	180	16,062	786
6	8,921	336	92	163	8,055	275
7	9,762	237	78	163	9,049	235
8	16,776	218	65	168	15,950	375
9	13,350	320	72	163	12,417	378
10	14,460	477	102	162	13,190	529
11	26,749	691	146	219	25,008	685
12	8,465	149	66	8	8,128	114

資料：比叡山自動車道(株)

### (2) 奥比叡ドライブウェイ

(単位：台)

区 分	総 数	大型貸切バス	マイクロバス	路線バス	小型・普通車	二輪車
平成27年	92,891	3,113	547	990	85,733	2,508
28	88,745	2,696	465	1,000	81,983	2,601
29	98,171	3,668	507	1,140	90,645	2,211
30	84,336	2,559	412	870	78,379	2,116
平成31・令和元年	87,330	2,079	386	1,000	81,601	2,264
平成31年 1月	3,659	29	18	-	3,601	11
2	2,156	37	18	-	2,093	8
3	4,910	115	29	60	4,617	89
4	7,438	178	16	140	6,885	219
令和元年 5	10,971	193	29	130	10,290	329
6	5,160	266	37	120	4,542	195
7	5,312	149	29	100	4,887	147
8	9,438	107	22	130	8,918	261
9	7,761	167	26	110	7,210	248
10	8,525	293	50	100	7,767	315
11	17,287	467	87	50	16,284	399
12	4,713	78	25	60	4,507	43

資料：奥比叡参詣自動車道(株)

## N - 5 びわ湖大津館利用状況

(単位：人・件)

区 分	平成27年度	28	29	30	平成31・令和元年度
有料庭園 入園者数	42,523	55,568	54,553	65,972	63,759
多目的ホール 件数	188	179	583	268	202
利用者数	9,799	12,681	11,066	13,471	7,573
会議室 件数	1,637	1,616	1,967	1,952	1,970
利用者数	13,577	12,989	15,053	15,709	14,531

資料：都市計画部公園緑地課

注) 有料庭園は、12月から2月の間は閉園している。

## ○ - 1 市税収入状況

区 分	予 算 額	調 定 額	収 入 済 額	不 納 欠 損 額
総 計	51,419,244,000	54,313,451,068	52,011,857,842	98,613,218
現 年 度	50,939,244,000	52,085,069,292	51,526,688,858	-
滞 納 繰 越 分	480,000,000	2,228,381,776	485,168,984	98,613,218
市 民 税 計	24,307,878,000	25,597,005,595	24,686,907,526	46,541,425
個 人 計	20,874,529,000	22,027,894,088	21,100,035,360	40,181,181
現 繰	20,675,529,000	21,123,369,262	20,866,498,182	-
法 人 計	199,000,000	904,524,826	233,537,178	40,181,181
現 繰	3,433,349,000	3,569,111,507	3,586,872,166	6,360,244
現 繰	3,427,349,000	3,529,967,600	3,579,039,726	-
現 繰	6,000,000	39,143,907	7,832,440	6,360,244
固 定 資 産 税 計	19,512,873,000	20,682,117,728	19,608,980,439	40,304,504
固 定 資 産 税 計	19,377,172,000	20,546,416,328	19,473,279,039	40,304,504
現 繰	19,157,172,000	19,553,392,800	19,280,393,791	-
現 繰	220,000,000	993,023,528	192,885,248	40,304,504
交 納 付 金 現	135,701,000	135,701,400	135,701,400	-
軽 自 動 車 税 計	626,533,000	705,393,141	640,374,143	4,085,656
現 繰	609,693,000	641,252,400	621,018,631	-
現 繰	11,000,000	57,059,441	12,274,212	4,085,656
(環境性能割) 現	5,840,000	7,081,300	7,081,300	-
市 た ば こ 税 現	1,637,289,000	1,704,212,030	1,704,212,030	-
鉱 産 税 現	1,000	1,400	1,400	-
特 別 土 地 保 有 税 計	30,732,000	69,729,550	30,732,800	-
現 繰	30,732,000	30,732,800	30,732,800	-
現 繰	-	38,996,750	-	-
入 湯 税 計	93,177,000	93,494,100	93,494,100	-
現 繰	93,177,000	93,494,100	93,494,100	-
現 繰	-	-	-	-
事 業 所 税 計	1,478,760,000	1,504,556,996	1,497,376,870	-
現 繰	1,476,760,000	1,500,606,800	1,495,827,570	-
現 繰	2,000,000	3,950,196	1,549,300	-
都 市 計 画 税 計	3,732,001,000	3,956,940,528	3,749,778,534	7,681,633
現 繰	3,690,001,000	3,765,257,400	3,712,687,928	-
現 繰	42,000,000	191,683,128	37,090,606	7,681,633

資料：総務部収納課

注) 表中「現」とは令和元年度(平成31年度)課税分をいい、「繰」とは滞納繰越分をいう。



## ○ - 1 (続)

令和2年5月31日現在 (単位:円)

収入未済額	収入率(%)		前年同期(%)		収入済額中過誤 納金未還付金
	対調定	対予算	対調定	対予算	
2,270,415,304	95.76	101.15	95.56	101.27	67,435,296
624,422,462	98.93	101.15	98.97	101.20	66,042,028
1,645,992,842	21.77	101.08	22.79	108.30	1,393,268
927,621,434	96.4	101.6	96.0	101.6	64,064,790
893,920,037	95.8	101.1	95.5	101.0	6,242,490
262,742,838	98.8	100.9	98.9	100.7	5,871,758
631,177,199	25.8	117.4	25.7	123.1	370,732
33,701,397	100.5	104.5	99.0	105.2	57,822,300
8,362,274	101.4	104.4	100.0	105.1	57,434,400
25,339,123	20.0	130.5	20.8	156.9	387,900
1,034,818,751	94.8	100.5	94.8	100.8	1,985,966
1,034,818,751	94.8	100.5	94.8	100.8	1,985,966
274,477,589	98.6	100.6	98.8	100.9	1,478,580
760,341,162	19.4	87.7	21.2	95.5	507,386
-	100.0	100.0	100.0	100.0	-
61,052,978	90.8	102.2	90.6	102.2	119,636
20,324,069	96.8	101.9	96.9	102.1	90,300
40,728,909	21.5	111.6	19.9	110.7	29,336
-	100.0	121.3	-	-	-
-	100.0	104.1	100.0	102.5	-
-	100.0	140.0	100.0	235.0	-
38,996,750	44.1	100.0	-	-	-
-	100.0	100.0	-	-	-
38,996,750	-	-	-	-	-
-	100.0	100.3	100.0	98.4	-
-	100.0	100.3	100.0	98.2	-
-	-	-	100.0	-	-
8,062,396	99.5	101.3	99.8	102.3	882,270
5,661,500	99.7	101.3	99.9	102.2	882,270
2,400,896	39.2	77.5	69.3	136.4	-
199,862,995	94.8	100.5	94.8	100.8	382,634
52,854,192	98.6	100.6	98.8	100.8	284,720
147,008,803	19.3	88.3	21.1	97.2	97,914

## ○ - 2 一般会計歳入歳出予算及び決算

### (1) 歳入

区 分	平成 30 年 度		
	予 算 現 額	決 算 額	決算構成比(%)
総 額	124,220,913	121,539,014	100.0
市 税	50,319,076	50,959,154	41.9
地 方 譲 与 税	722,442	756,588	0.6
利 子 割 交 付 金	109,265	105,409	0.1
配 当 割 交 付 金	249,773	207,583	0.2
株 式 等 譲 渡 所 得 割 交 付 金	260,700	191,939	0.2
地 方 消 費 税 交 付 金	5,796,398	5,820,144	4.8
ゴ ル フ 場 利 用 税 交 付 金	177,896	174,482	0.1
自 動 車 取 得 税 交 付 金	311,202	306,087	0.3
環 境 性 能 割 交 付 金	-	-	-
国 有 提 供 施 設 等 所 在 市 町 村 助 成 交 付 金	16,082	16,082	0.0
地 方 特 例 交 付 金	292,876	292,876	0.2
地 方 交 付 税	9,971,636	10,306,967	8.5
交 通 安 全 対 策 特 別 交 付 金	43,867	42,100	0.0
分 担 金 及 び 負 担 金	1,681,022	1,684,516	1.4
使 用 料 及 び 手 数 料	3,704,075	3,668,972	3.0
国 庫 支 出 金	22,432,273	22,143,770	18.2
県 支 出 金	7,897,146	7,793,965	6.4
財 産 収 入	537,182	487,127	0.4
寄 附 金	75,072	70,858	0.1
繰 上 金	1,198,609	207,432	0.2
繰 越 金	4,249,213	4,249,214	3.5
諸 収 入	1,067,708	1,009,049	0.8
市 債	13,107,400	11,044,700	9.1

資料：出納室

注) 令和元年度人口1人当たりの決算額については、令和2年3月末日現在の人口343,550人で算定した。

### (2) 歳出

区 分	平成 30 年 度		
	予 算 現 額	決 算 額	決算構成比(%)
総 額	124,220,913	119,750,944	100.0
議 会 費	627,950	617,695	0.5
総 務 費	13,210,454	13,013,083	10.9
民 生 費	52,664,611	51,640,947	43.1
衛 生 費	17,069,238	15,391,643	12.9
労 働 費	67,413	66,817	0.1
農 林 水 産 業 費	552,216	532,428	0.4
商 工 費	971,868	914,222	0.8
土 木 費	9,631,466	8,892,052	7.4
消 防 費	2,707,012	2,687,612	2.2
教 育 費	10,504,470	10,180,393	8.5
災 害 復 旧 費	388,836	228,285	0.2
公 債 費	15,725,379	15,585,767	13.0
予 備 費	100,000	0	0.0

資料：出納室

注) 令和元年度人口1人当たりの決算額については、令和2年3月末日現在の人口343,550人で算定した。

○ - 2 (続)

(1) (続)

(単位：千円)

平成 31 ・ 令和 元 年 度				
予 算 現 額	決 算 額	決算構成比(%)	人口1人当たりの決算額(円)	
135,210,195	133,915,713	100.0	389,800	
51,419,244	52,011,858	38.9	151,395	
767,500	742,467	0.6	2,161	
54,396	56,322	0.1	164	
222,639	248,851	0.2	724	
144,000	170,500	0.1	496	
5,356,111	5,476,861	4.1	15,942	
165,101	175,736	0.1	512	
165,939	165,940	0.1	483	
34,403	41,880	0.0	122	
16,082	16,082	0.0	47	
848,799	977,775	0.7	2,846	
10,099,199	10,306,452	7.7	30,000	
39,722	40,784	0.0	119	
1,351,264	1,327,710	1.0	3,865	
3,397,476	3,374,984	2.5	9,824	
24,084,042	22,846,880	17.1	66,502	
8,666,293	8,574,369	6.4	24,958	
9,087,507	9,082,098	6.8	26,436	
818,078	802,786	0.6	2,337	
294,412	294,411	0.2	857	
1,788,070	1,788,070	1.3	5,205	
1,189,218	1,294,597	1.0	3,768	
15,200,700	14,098,300	10.5	41,037	

(2) (続)

(単位：千円)

平成 31 ・ 令和 元 年 度				
予 算 現 額	決 算 額	決算構成比(%)	人口1人当たりの決算額(円)	
135,210,195	130,318,476	100	379,329	
617,429	610,465	0.5	1,777	
14,232,368	13,940,658	10.7	40,578	
56,226,597	54,445,036	41.8	158,478	
19,592,575	19,454,816	14.9	56,629	
60,528	59,020	0.0	172	
530,051	521,984	0.4	1,519	
1,330,039	1,132,410	0.9	3,296	
8,132,568	6,856,769	5.3	19,959	
2,806,536	2,734,900	2.1	7,961	
20,761,207	19,821,105	15.2	57,695	
187,145	131,332	0.1	382	
10,633,152	10,609,981	8.1	30,883	
100,000	0	0.0	0	

## ○ - 3 特別会計歳入歳出予算及び決算

(単位：千円)

区 分	平成30年度			平成31・令和元年度		
	予算現額	歳入決算額	歳出決算額	予算現額	歳入決算額	歳出決算額
総 額	70,001,219	70,242,069	68,902,063	77,172,603	77,006,600	76,114,033
国民健康保険事業	33,639,811	33,334,561	33,291,025	33,498,467	33,150,820	33,052,372
卸売市場事業	389,500	389,210	386,026	372,563	374,971	365,524
財産区	106,370	106,373	94,986	249,231	249,232	241,358
駐車場事業	311,000	312,832	295,449	273,389	274,630	243,027
介護保険事業	27,564,608	28,168,593	27,227,760	28,801,927	28,988,217	28,295,227
堅田駅西口土地区画整理事業	900,981	824,679	628,473	873,317	864,532	864,532
後期高齢者医療事業	4,022,349	4,020,712	3,936,565	4,181,302	4,178,668	4,158,487
母子父子寡婦福祉資金貸付事業	97,038	112,862	77,789	117,860	128,025	97,146
学校給食事業	1,549,060	1,551,745	1,543,488	7,734,990	7,727,949	7,726,804
病院事業債管理	1,420,502	1,420,502	1,420,502	1,069,557	1,069,556	1,069,556

資料：出納室

## ○ - 4 水道事業会計

### (1) 損益計算書

(単位：千円)

区 分	平成27年度	28	29	30	平成31・令和元年度
営 業 収 益	5,351,017	5,439,644	6,290,903	6,351,538	6,261,336
営 業 外 収 益	1,207,448	1,233,232	1,099,078	1,170,790	1,099,837
特 別 利 益	7,562	25,782	992	-	177
営 業 費 用	5,471,441	5,692,476	5,486,996	5,473,711	5,368,276
営 業 外 費 用	481,942	456,144	434,464	415,593	412,636
特 別 損 失	3,317	173	-	2,667	172
当 年 度 純 利 益	609,327	549,865	1,469,513	1,630,357	1,580,267

資料：企業局企業総務部経営経理課

注) 単位未満は四捨五入してあるため、合計が合わない場合がある。

### (2) 貸借対照表

(単位：千円)

区 分	平成27年度	28	29	30	平成31・令和元年度
借方総額	68,464,257	67,822,881	68,352,774	68,076,225	68,557,236
固 定 資 産	63,492,933	62,713,600	62,677,623	62,417,940	62,225,069
流 動 資 産	4,971,324	5,109,281	5,675,151	5,658,285	6,332,167
繰 延 勘 定	-	-	-	-	-
貸方総額	68,464,257	67,822,881	68,352,774	68,076,225	68,557,236
固 定 負 債	22,212,028	21,546,502	20,304,311	18,878,653	17,477,058
流 動 負 債	2,694,131	2,218,596	2,779,663	2,540,789	3,335,183
繰 延 収 益	14,945,481	14,554,963	14,154,686	13,841,358	13,349,304
資 本 金	26,971,959	27,763,434	28,625,165	30,165,633	31,795,989
剰 余 金	1,640,657	1,739,385	2,488,948	2,649,791	2,599,702

資料：企業局企業総務部経営経理課

注) 単位未満は四捨五入してあるため、合計が合わない場合がある。

## ○ - 5 下水道事業会計

### (1) 損益計算書

(単位：千円)

区 分	平成27年度	28	29	30	平成31・令和元年度
営 業 収 益	7,359,942	7,501,624	7,463,774	7,363,945	7,262,573
営 業 外 収 益	4,159,671	3,174,622	2,642,257	3,471,376	2,225,581
特 別 利 益	103	113,468	70,629	-	96,960
営 業 費 用	8,021,412	8,049,242	8,085,528	8,126,449	7,954,846
営 業 外 費 用	1,384,029	1,221,004	1,101,251	995,467	880,244
特 別 損 失	12,987	2,412	-	2,667	131,671
当 年 度 純 利 益	2,101,289	1,517,055	989,880	1,710,738	618,354

資料：企業局企業総務部経営経理課

注) 単位未満は四捨五入してあるため、合計が合わない場合がある。

### (2) 貸借対照表

(単位：千円)

区 分	平成27年度	28	29	30	平成31・令和元年度
借方総額	147,478,082	143,199,411	138,836,025	135,541,897	131,175,411
固 定 資 産	139,268,307	136,338,433	133,322,207	130,566,799	127,421,429
流 動 資 産	8,209,775	6,860,978	5,513,818	4,975,098	3,753,982
貸方総額	147,478,082	143,199,411	138,836,025	135,541,897	131,175,411
固 定 負 債	49,913,777	45,778,316	41,700,000	37,811,631	34,509,579
流 動 負 債	5,901,802	5,466,451	5,515,769	5,486,137	5,111,048
繰 延 収 益	60,951,485	59,548,786	58,114,849	56,890,157	55,394,637
資 本 金	28,430,994	30,707,352	32,332,019	33,457,180	35,352,595
剰 余 金	2,280,023	1,698,507	1,173,389	1,896,793	807,553

資料：企業局企業総務部経営経理課

注) 単位未満は四捨五入してあるため、合計が合わない場合がある。

## ○ - 6 ガス事業会計

### (1) 損益計算書

(単位：千円)

区 分	平成27年度	28	29	30	平成31・令和元年度
ガス事業売上高	14,161,594	11,016,104	12,043,523	11,592,954	3,205,211
営 業 雑 収 益	410,795	356,440	359,047	511,312	446,608
附 帯 事 業 収 益	-	-	-	-	170,100
営 業 外 収 益	105,861	86,462	193,096	175,074	149,885
特 別 利 益	-	3,009	48	8,925,000	343,750
売 上 原 価	10,357,595	7,312,773	7,662,737	7,506,859	408
供 給 販 売 費	2,800,374	2,847,790	3,267,236	3,259,952	2,784,269
一 般 管 理 費	352,560	343,049	404,769	381,017	294,213
営 業 雑 費 用	408,766	351,000	356,753	495,134	426,198
附 帯 事 業 費 用	-	-	-	-	168,431
営 業 外 費 用	30,695	94,816	67,375	12,160	26,193
特 別 損 失	159,959	11,027	3,861	8,367	39,430
当 年 度 純 利 益	568,301	501,560	832,985	9,540,851	576,412

資料：企業局企業総務部経営経理課

注) 単位未満は四捨五入してあるため、合計が合わない場合がある。

### (2) 貸借対照表

(単位：千円)

区 分	平成27年度	28	29	30	平成31・令和元年度
借方総額	27,095,897	27,040,241	28,018,838	37,520,858	29,604,957
固 定 資 産	11,258,976	11,548,013	11,860,224	12,006,806	12,100,606
流 動 資 産	15,836,921	15,492,229	16,158,615	25,514,052	17,504,352
繰 延 勘 定	-	-	-	-	-
貸方総額	27,095,897	27,040,241	28,018,838	37,520,858	29,604,957
固 定 負 債	1,027,179	1,000,947	855,088	775,984	717,948
流 動 負 債	2,131,352	1,590,064	1,878,325	1,874,847	1,888,268
繰 延 収 益	76,676	86,961	90,171	133,921	186,224
資 本 金	20,042,266	20,402,076	20,862,126	21,695,112	22,829,881
資 本 剰 余 金	123	143	143	143	143
利 益 剰 余 金	3,818,301	3,960,050	4,332,985	13,040,851	3,982,494

資料：企業局企業総務部経営経理課

注) 単位未満は四捨五入してあるため、合計が合わない場合がある。

## ○ - 7 公益財団法人大津市公園緑地協会会計

### (1) 損益計算書

(単位：千円)

区 分	平成27年度	28	29	30	平成31・令和元年度
受託事業収入	5,414	5,717	4,576	6,507	7,816
収益事業収入	826,182	830,270	779,880	804,761	613,868
事業外収入	11,807	5,650	5,079	5,296	3,165
管理費	76,850	64,145	7,449	12,410	6,100
公益事業費	10,835	12,743	14,865	17,261	13,547
受託事業費用	720	197	771	73	1,494
収益事業費用	719,541	728,478	769,178	762,537	685,941
事業外費用	35,591	37,079	7,451	7,968	72
当期収支差額	△134	△1,005	△10,179	16,315	△82,305

資料：公益財団法人 大津市公園緑地協会

注) 単位未満は四捨五入してあるため、合計が合わない場合がある。

### (2) 貸借対照表

(単位：千円)

区 分	平成27年度	28	29	30	平成31・令和元年度
流動資産	244,579	205,850	176,348	241,188	124,834
固定資産	230,923	279,168	277,501	268,530	270,491
流動負債	74,844	80,620	53,921	87,718	50,129
固定負債	47,463	52,208	57,917	63,673	69,174
正味財産	353,195	352,190	342,011	358,327	276,022
(内基本金)	(30,000)	(30,000)	(30,000)	(30,000)	(30,000)

資料：公益財団法人 大津市公園緑地協会

注) 単位未満は四捨五入してあるため、合計が合わない場合がある。

## ○ - 8 市債現在高

### (1) 年度末現在高の推移

(単位：千円)

区 分	平成27年度	28	29	30	平成31・令和元年度
総額	208,742,184	202,588,758	195,219,834	185,280,137	183,812,946
一般会計	115,573,726	116,116,910	117,767,271	114,883,026	119,280,845
特別会計					
国民健康保険事業	2,455	1,676	858	-	-
農業集落排水事業	4,509	-	-	-	-
卸売市場事業	57,318	45,319	32,880	19,985	6,617
駐車場事業	560,612	309,060	175,034	83,985	6,296
介護保険事業	218,128	109,065	-	-	-
堅田駅西口土地 区画整理事業	865,118	947,417	1,030,858	1,173,984	1,007,896
母子父子寡婦福祉 資金貸付事業	356,700	348,672	340,028	336,225	334,558
病院事業債管理	-	-	9,653,573	7,861,810	6,941,164
企業会計					
病院事業	14,148,156	12,700,330	-	-	-
介護老人保健 施設事業	651,910	594,514	-	-	-
水道事業	22,135,593	21,543,982	20,491,824	19,217,347	17,929,956
下水道事業	54,167,959	49,871,813	45,727,508	41,703,775	38,305,614
ガス事業	-	-	-	-	-
普通会計(再掲)	116,121,640	116,761,972	116,483,552	113,517,269	118,295,707

資料：総務部財政課、企業局企業総務部経営経理課

注1) 単位未満は四捨五入してあるため、合計が合わない場合がある。

2) 母子父子寡婦福祉資金貸付事業として滋賀県より引き継いだ残高は314,118千円であり、令和元年度末現在高のうち引継分は223,776千円である。

3) 企業会計のうち、病院事業及び介護老人保健施設事業は平成28年度末をもって会計を打ち切り、平成29年度より地方独立行政法人に移行している。①法人設立に伴い、大津市から現物出資した資産に係る企業債未償還分(2,244,389千円)については、法人設立と同時に(平成29年4月)に一般会計が債務を承継することとした。②公営企業の間で発行した企業債(設立時未償還額11,050,455千円)については、地方独立行政法人法の規定に基づき、法人からの収入を償還の原資とする特別会計で管理している。

4) 平成29年度末をもって廃止した介護老人保健施設事業における移行前地方債償還債務を承継した上で、一般会計において償還している。(平成30年4月の承継時未償還額535,201千円)

○ - 8 (続)

(2) 事業別

平成31/令和元年度末現在

区 分	未 償 還 額 (千円)	1 世帯当たり負担額 (円)	1 人当たり負担金 (円)
総 額	183,812,946	1,219,703	535,040
一 般 会 計	119,280,845	791,496	347,201
普 通 債	55,658,326	369,325	162,009
総 務 債	2,956,016	19,615	8,604
民 生 債	2,582,205	17,134	7,516
衛 生 債	10,397,563	68,994	30,265
農 林 水 産 業 債	69,837	463	203
商 工 債	619,989	4,114	1,805
土 木 債	17,325,362	114,964	50,430
公 営 住 宅 債	2,198,806	14,590	6,400
消 防 債	1,689,070	11,208	4,917
教 育 債	17,819,478	118,242	51,869
病 院 事 業 債	1,981,093	13,146	5,767
災 害 復 旧 債	355,168	2,357	1,034
減 収 補 て ん 債	1,476,295	9,796	4,297
減 税 補 て ん 債	1,028,572	6,825	2,994
臨 時 税 収 補 て ん 債	-	-	-
臨 時 経 済 対 策 事 業 債	8,861	59	26
臨 時 財 政 対 策 債	58,772,530	389,989	171,074
卸 売 市 場 事 業 債	6,617	44	19
駐 車 場 事 業 債	6,296	42	18
堅 田 駅 西 口 土 地 区 画 整 理 事 業 債	1,007,896	6,688	2,934
母 子 父 子 寡 婦 福 祉 資 金 貸 付 事 業 債	334,558	2,220	974
病 院 事 業 債	6,941,164	46,059	20,204
水 道 事 業 債	17,929,956	118,975	52,190.24
下 水 道 事 業 債	38,305,614	254,180	111,499

資料：総務部財政課、企業局企業総務部経営経理課

注) 1 世帯当たり、1 人当たり負担額については、令和2年3月末日現在の世帯数及び人口  
(150,703世帯、343,550人) で算定した。

## ○ - 9 市有財産の状況

### (1) 公有財産

・土地及び建物

令和2年3月31日現在

区 分	土 地		建 物		
	筆 数	面積(m <sup>2</sup> )	棟 数	延面積(m <sup>2</sup> )	
政 府 財 産	総 数	18,380	8,176,186.41	2,362	1,037,505.60
	政策調整部	90	27,450.41	2	455.06
	総 務 部	10	25,036.30	69	42,369.73
	市 民 部	456	465,868.41	166	46,415.58
	福祉子ども部	140	82,851.97	120	37,703.87
	健康保険部	81	50,050.76	35	14,833.52
	産業観光部	1,038	959,621.22	135	39,446.90
	環 境 部	2,286	828,699.89	90	36,005.99
	未来まちづくり部	12,052	4,071,580.76	639	279,341.55
	消 防 局	633	20,784.70	159	13,467.38
教育委員会	1,594	1,644,241.99	947	527,466.02	
普 通 財 産	総 数	816	539,665.40	43	6,121.27
	政策調整部	1	648.60	1	104.43
	総 務 部	329	286,644.45	16	1,714.48
	市 民 部	329	74,255.41	12	995.56
	福祉子ども部	69	50,918.80	5	1,024.02
	健康保険部	6	22,119.05	2	1,087.52
	産業観光部	17	70,099.89	3	381.56
	環 境 部	28	29,853.73	2	206.80
	未来まちづくり部	32	1,487.48	2	606.90
教育委員会	5	3,637.99	-	-	

資料：総務部管財課

注) 建物面積のうち明日都浜大津の床面積9,595.10m<sup>2</sup>については共有名義で、各部局の面積及び持分換算面積は次のとおりである。

政策調整部	234.46 m <sup>2</sup> のうち、持分換算面積	107.58 m <sup>2</sup>
市 民 部	414.40 m <sup>2</sup> のうち、持分換算面積	190.14 m <sup>2</sup>
福祉子ども部	1,551.62 m <sup>2</sup> のうち、持分換算面積	761.63 m <sup>2</sup>
健康保険部	4,092.83 m <sup>2</sup> のうち、持分換算面積	2,308.91 m <sup>2</sup>
産業観光部	387.68 m <sup>2</sup> のうち、持分換算面積	177.94 m <sup>2</sup>
未来まちづくり部	2,914.11 m <sup>2</sup> のうち、持分換算面積	1,447.99 m <sup>2</sup>

#### ・物権及びこれに準ずる財産権

区 分	面 積(m <sup>2</sup> )
地上権設定土地	6,205.78
賃借権設定土地	-
賃借権設定建物	-

資料：総務部管財課

#### ・動産他

区 分	内 容
動 産	船舶1隻、浮棧橋2基
有価証券(円)	68,171,500
出資による権利(円)	547,267,276

資料：総務部管財課



○ - 9 (続)

(2) 物品 自動車 286 台 (リース車両 169 台を除く)

(3) 債権

名 称	金 額(円)
総 額	1,412,092,833
母子父子寡婦福祉資金貸付金	430,063,319
京都成安学園土地売買代金	982,029,514

(4) 基金

総 額 25,718,356,941 円 令和2年3月31日現在

・資金を積み立てるための基金

名 称	金 額(円)
総 額	24,401,074,314
大津市財政調整基金	3,373,319,794
大津市減債基金	661,569,570
大津市名誉市民顕彰基金	4,895,016
大津市福祉基金	391,287,489
大津市公共施設等整備基金	1,142,890,486
大津市奨学基金	138,302,342
大津市図書充実基金	10,000,000
大津市文芸奨励基金	405,358
大津駅前都市改造関連施設整備基金	137,989,907
大津市市営住宅建設整備基金	902,795,430
大津市京滋バイパス大気環境監視施設管理基金	39,481,863
大津市財産区基金	1,834,120,812
大津市ふるさと水と土保全基金	20,000,000
大津市文化観光振興基金	15,279,514
大津市職員退職手当基金	1,188,190,810
大津市介護給付費準備基金	2,925,768,375
大津市庁舎整備基金	1,293,887,822
大津市地域振興基金	3,654,800,000
大津市新名神高速道路大気環境監視施設管理基金	45,263,031
湖都大津まちづくり基金	130,464,161
大津市国民健康保険財政調整基金	490,204,726
大津市学校給食運営費負担調整基金	6,000,157,808

・定額の資金を運用するための基金

名 称	金 額(円)
総 額	1,317,282,627
大津市土地開発基金	1,307,282,627
大津市国民健康保険高額療養費貸付基金	10,000,000

資料：総務部管財課

(5) 企業局

令和2年3月31日現在

区 分	土地(m <sup>2</sup> )	建物(m <sup>2</sup> )	地役権設定土地(m <sup>2</sup> )	地上権設定土地(m <sup>2</sup> )
企業局 総数	372,196.39	35,802.96	549.07	2,799.86
水道事業	278,936.32	23,637.87	549.07	114.95
下水道事業	70,036.30	8,547.29	-	2,605.32
ガス事業	23,223.77	3,617.80	-	79.59

資料：企業局企業総務部契約管財課

## P - 1 市議会開会状況

平成31年・令和元年度

区 分	回 数	審議期間	本会議延日数	延出席議員数	本会議1日当り出席人数
総 数	8	140	37	1,403	37.9
通 常 会 議	4	135	32	1,213	37.9
特 別 会 議	3	4	4	152	38.0
招 集 会 議	1	1	1	38	38.0

資料：議会局議事調査課

## P - 2 市議会議決件数

平成31年・令和元年度

区 分	議決件数	市長提出議案	議員提出議案	請 願	その他
総 数	224	180	39	5	5
通 常 会 議	217	174	38	5	2
特 別 会 議	6	6	-	-	1
招 集 会 議	1	-	1	-	2

資料：議会局議事調査課

## P - 3 有権者数の推移

各年9月1日現在

区 分	総 数	男	女
平成 28 年	280,325	134,028	146,297
29	281,112	134,348	146,764
30	281,400	134,357	147,043
令和 元 年	282,502	134,861	147,641
2	283,689	135,361	148,328
小松	3,581	1,738	1,843
木戸	3,921	1,849	2,072
和邇	7,205	3,435	3,770
小野	3,997	1,844	2,153
葛川	202	96	106
伊香立	2,237	1,074	1,163
真野	5,578	2,652	2,926
真野北	6,190	2,928	3,262
堅田	14,883	7,198	7,685
仰木	1,793	853	940
仰木の里	9,649	4,647	5,002
雄琴	5,335	2,551	2,784
日吉台	3,265	1,511	1,754
坂本	8,543	4,019	4,524
下阪本	9,038	4,416	4,622
唐崎	13,395	6,289	7,106
滋賀	13,588	6,394	7,194
山中比叡平	2,353	1,128	1,225
藤尾	4,476	2,178	2,298
長等	11,016	5,107	5,909
逢坂	4,875	2,194	2,681
中央	4,235	2,010	2,225
平野	17,184	8,024	9,160
膳所	14,201	6,628	7,573
富士見	7,540	3,749	3,791
晴嵐	14,854	7,111	7,743
石山	8,529	4,052	4,477
南郷	8,069	3,826	4,243
大石	4,047	1,984	2,063
田上	8,741	4,258	4,483
瀬田南	11,638	5,503	6,135
瀬田	12,026	5,872	6,154
瀬田北	14,713	7,233	7,480
瀬田東	12,837	6,204	6,633
上田上	1,770	827	943
青山	8,185	3,979	4,206

資料：選挙管理委員会事務局

注)「仰木の里」に「仰木の里東」を含む。

## P - 4 各種選挙の投票状況

(単位：人・%)

選挙の種類 執行年月日	当選者 数	立候補 者数	当日の 有権者数	投票者 総数	投票率	男		女		
						投票者数	投票率	投票者数	投票率	
衆議院議員総選挙（小選挙区）										
平成 24 12 16	1	5	271,017	167,115	61.66	81,412	62.83	85,703	60.59	
26 12 14	1	3	273,123	147,163	53.88	72,238	55.39	74,925	52.51	
29 10 22	1	3	281,113	153,453	54.59	74,584	55.54	78,869	53.71	
最高裁判所裁判官国民審査										
平成 24 12 16	…	…	270,819	163,989	60.55	79,853	61.68	84,136	59.52	
26 12 14	…	…	272,924	143,877	52.72	70,537	54.12	73,340	51.43	
29 10 22	…	…	280,934	153,146	54.51	74,399	55.44	78,747	53.67	
参議院議員通常選挙（選挙区）										
平成 25 7 21	1	4	272,845	144,932	53.12	71,244	54.60	73,688	51.76	
28 7 10	1	3	280,190	156,219	55.75	75,798	56.60	80,421	54.98	
令和 元 7 21	1	3	282,874	146,049	51.63	70,851	52.47	75,198	50.87	
滋賀県知事選挙										
平成 22 7 11	1	3	264,108	163,494	61.90	78,878	62.49	84,616	61.37	
26 7 13	1	3	269,325	132,306	49.13	63,625	49.55	68,681	48.74	
30 6 24	1	2	277,381	111,778	40.30	53,157	40.21	58,621	40.38	
滋賀県議会議員一般選挙										
平成 23 4 10	10	16	264,688	130,569	49.33	62,221	49.26	68,348	49.40	
27 4 12	10	13	269,294	120,693	44.82	58,040	45.22	62,653	44.45	
31 4 7	10	12	278,112	117,869	42.38	56,368	42.55	61,501	42.23	
大津市長選挙										
平成 24 1 22	1	3	267,426	118,070	44.15	56,522	44.23	61,548	44.08	
28 1 17	1	4	270,814	129,916	47.97	62,432	48.34	67,484	47.63	
令和 2 1 19	1	2	280,534	111,562	39.77	53,397	39.92	58,165	39.63	
大津市議会議員一般選挙										
平成 23 4 24	38	45	264,497	122,287	46.23	58,059	46.00	64,228	46.44	
27 4 26	38	50	269,162	123,010	45.70	58,293	45.44	64,717	45.94	
31 4 21	38	49	278,012	117,244	42.17	55,503	41.91	61,741	42.41	

資料：選挙管理委員会事務局

## P-5 市職員数

### (1) 職種別

各年度4月1日現在

区 分	総 数	一般行政職	技能労務職	教育職	医療職	消防職	企業職
平成 28 年度	3,024	1,427(255)	71	201	736	320	269
29	2,370	1,427(251)	70	184	100	320	269
30	2,343	1,421(248)	67	185	95	317	258
平成31・令和元年度	2,258	1,396(244)	59	183	93	316	211
令和 2 年度	2,355	1,390(234)	57	295(110)	91	315	207

資料：総務部人事課

- 注1) 一般行政職のうち( )内は保育士の数である。  
 2) 教育職のうち( )内は任期付職員(幼稚園、小中学校の講師)の数である。  
 3) 医療職には保健職を含む。  
 4) 定数外(派遣・出向等)含む。

### (2) 年齢別

令和2年4月1日現在

区 分	人 員	区 分	人 員
総 数	2,355	40～43歳	241
20歳未満	-	44～47歳	239
20～23歳	85	48～51歳	262
24～27歳	209	52～55歳	278
28～31歳	261	56～58歳	165
32～35歳	275	59～60歳	82
36～39歳	206	61～65歳	52

資料：総務部人事課

注) 61～65歳の区分については、再任用職員の数である。

### (3) 定数

各年度4月1日現在

区 分	平成28年度	29	30	平成31・令和元年度	2
総 数	3,096	2,432	2,432	2,432	2,430
市長の事務部局	1,371	1,429	1,429	1,429	1,400
市民病院	639	-	-	-	-
老人保健施設	48	-	-	-	-
公営企業管理者の事務部局	304	304	304	304	244
議 会 局	16	18	18	18	18
選挙管理委員会事務局	6	6	6	6	6
監査委員事務局	8	8	8	8	8
教育委員会事務局及び教育委員会の 所管の教育機関	367	328	328	328	415
農業委員会事務局	6	6	6	6	6
公平委員会	2	-	-	-	-
消 防 局	329	333	333	333	333

資料：総務部人事課

注) 平成29年度より市民病院及び老人保健施設は地方独立行政法人へ移行されたため定数から除く。

## Q - 1 民事事件処理状況

区 分	訴 訟 事 件			調 停 事 件			そ の 他 の 事 件		
	新受件数	既済件数	未済件数	新受件数	既済件数	未済件数	新受件数	既済件数	未済件数
地方裁判所									
平成 27 年	849	893	586	4	6	1	2,531	2,575	1,115
28	794	828	552	6	6	1	2,497	2,310	1,302
29	744	720	576	4	4	1	2,684	2,538	1,448
30	752	733	595	4	5	-	2,613	2,694	1,367
平成31・令和元年	780	762	613	3	1	2	2,852	2,765	1,455
簡易裁判所									
平成 27 年	1,008	1,017	273	196	183	61	1,808	1,738	159
28	942	977	238	220	247	34	1,621	1,645	135
29	1,109	1,068	279	229	200	63	1,814	1,810	139
30	971	988	262	182	197	48	1,890	1,893	136
平成31・令和元年	1,009	967	304	176	170	54	1,969	1,918	187

資料：大津地方裁判所

- 注1)「地方裁判所」は、大津地方裁判所本庁のみの数値である。「簡易裁判所」は、大津簡易裁判所の数値である。
- 2) 地方裁判所の訴訟事件には、通常訴訟事件の他に、手形・小切手訴訟事件、控訴事件、再審事件、控訴提起事件、飛躍上告受理事件、飛躍上告提起事件、上告提起事件、行政訴訟事件、行政再審事件、行政控訴提起事件、行政飛躍上告受理事件、行政飛躍上告提起及び行政上告提起事件を含む。
- 3) 簡易裁判所の訴訟事件には、通常訴訟事件の他に、手形・小切手訴訟事件、少額訴訟事件、少額訴訟判決に対する異議事件、再審事件、控訴提起事件、少額異議判決に対する特別上告提起事件、飛躍上告提起事件を含む。
- 4) 平成31・令和元年の数値は速報値である。

## Q - 2 刑事事件処理状況

区 分	訴 訟 事 件			略 式 事 件			そ の 他 の 事 件		
	新受人員	既済人員	未済人員	新受人員	既済人員	未済人員	新受人員	既済人員	未済人員
地方裁判所									
平成 27 年	614(15)	643( 8)	147(12)	-	-	-	1,611	1,613	9
28	607( 7)	616(12)	138( 7)	-	-	-	1,598	1,602	5
29	563(14)	557(13)	144( 8)	-	-	-	1,873	1,872	6
30	706(20)	639(15)	211(13)	-	-	-	2,264	2,268	2
平成31・令和元年	787( 8)	723(13)	275( 8)	-	-	-	2,305	2,303	4
簡易裁判所									
平成 27 年	8	17	0	1,709	1,713	20	2,796	2,796	-
28	1	1	-	1,605	1,599	26	2,916	2,916	-
29	21	15	6	1,334	1,354	16	2,930	2,930	-
30	7	13	-	1,308	1,307	17	3,288	3,288	-
平成31・令和元年	1	1	-	1,257	1,270	4	2,856	2,856	-

資料：大津地方裁判所

- 注1)「地方裁判所」は、大津地方裁判所本庁のみの数値である。
- 2)「簡易裁判所」は、大津簡易裁判所の数値である。
- 3) ( )内は、裁判員裁判対象事件の数値で、内数である。
- 4) 平成31・令和元年の数値は速報値である。

### Q - 3 家事審判・調停事件数

(単位：件)

区 分	家 事 審 判 事 件			家 事 調 停 事 件		
	新 受	既 済	未 済	新 受	既 済	未 済
平成 27 年	6,350	6,208	423	936	894	426
28	6,451	6,531	343	948	929	445
29	6,939	6,796	486	865	857	453
30	6,916	7,043	359	884	875	462
平成31・令和元年	7,259	7,255	363	954	866	550

資料：大津家庭裁判所

- 注1) 大津家庭裁判所本庁の件数である。  
 2) 平成31・令和元年の数値は速報値である。

### Q - 4 少年保護事件数

(単位：人)

区 分	新 受	既 済	未 済
平成 27 年	927	973	158
28	840	853	145
29	751	778	118
30	791	766	143
平成31・令和元年	623	654	112

資料：大津家庭裁判所

- 注1) 大津家庭裁判所本庁の人員である。  
 2) 平成31・令和元年の数値は速報値である。

### Q - 5 受刑者数

#### (1) 刑期別

各年12月31日現在

区 分	総 数	懲 役 刑						
		6ヶ月以下	1年以下	3年以下	5年以下	10年以下	15年以下	無期
平成 27 年	425	1	20	185	131	87	1	-
28	358	-	13	151	102	88	4	-
29	408	2	19	203	92	91	1	-
30	421	4	15	198	102	94	8	-
令和 元 年	444	1	20	203	131	84	5	-

資料：滋賀刑務所

#### (2) 年齢別

各年12月31日現在

区 分	総 数	年 齢								
		20歳未満	20~22歳	23~25歳	26~29歳	30~39歳	40~49歳	50~59歳	60~69歳	70歳以上
平成 27 年	425	-	-	-	46	112	99	74	55	39
28	358	-	1	2	48	96	83	53	47	28
29	408	-	-	4	43	120	104	53	49	35
30	421	-	-	-	43	124	96	66	52	40
令和 元 年	444	-	-	1	47	126	115	72	39	44

資料：滋賀刑務所

## Q - 6 罪種別検察事件取扱数

(単位：件)

区 分		平成27年	28	29	30	平成31・令和元年	一般事件	交通事故	交通違反
受理人員	総数	13,383	12,149	11,571	10,565	9,648	3,362	3,893	2,393
	旧受	169	141	178	237	309	194	77	38
	新受	13,214	12,008	11,393	10,328	9,339	3,168	3,816	2,355
処理人員	総数	13,242	11,971	11,334	10,256	9,480	3,280	3,813	2,387
	起訴	3,540	3,330	3,158	3,108	3,103	1,421	549	1,133
	起訴猶予	6,559	5,856	5,394	4,660	4,004	636	2,899	469
	その他の不起訴	774	566	600	537	535	355	131	49
	中止	6	7	2	6	5	1	-	4
	移送	1,521	1,460	1,512	1,235	1,278	521	125	632
	家裁送致	842	752	668	710	555	346	109	100

資料：法務省(検察統計)

- 注1) 県下の受理処理件数である。  
 2) 罪種別受理と処理の計が一致しないのは、罪名変更があったためである。  
 3) 交通事故は「自動車による過失致死傷等」、交通違反は「道路交通法違反」及び「自動車の保管場所の確保等に関する法律違反」、一般事件はそれ以外の事件である。

## Q - 7 各種登記受理状況

(単位：件)

区 分	登 記 事 件				登記事項証明書 交付等事件
	総 数	不動産登記	商業法人登記	その他の登記	
平成 27 年	77,984	61,738	16,232	14	579,509
28	72,421	59,840	12,547	34	572,877
29	71,405	58,466	12,926	13	578,614
30	74,206	62,247	11,922	37	577,247
平成31・令和元年	69,951	57,835	12,090	26	581,424

資料：大津地方法務局

- 注1) 「登記事件」とは、申請又は嘱託に基づいて登記簿等に記載した事件をいう。  
 2) 「登記事項証明書交付等事件」とは、登記簿の全部事項証明書又は一部事項証明書の交付、登記事項要約書の交付、印鑑証明等の請求事件をいう。  
 3) 「その他の登記」は、立木、船舶、財団、農業用動産抵当、建設機械、企業担保権及び夫婦財産契約の各登記並びに鉱害賠償の登録である。  
 4) 上記登記事件及び登記事項証明書交付等事件は、大津地方法務局登記部門における件数である。

## Q - 8 月別犯罪発生件数

(単位：件)

区 分	平成27年	28	29	30	平成31・令和元年
総 数	2,573	2,192	2,025	1,869	1,732
1 月	178	151	162	137	133
2	177	169	128	120	156
3	227	173	177	182	137
4	200	187	170	146	161
5	244	217	200	185	138
6	255	186	195	155	119
7	201	189	159	134	160
8	250	204	180	182	140
9	210	177	179	118	144
10	235	185	165	213	146
11	200	175	147	139	137
12	196	179	163	158	161

資料：大津警察署・大津北警察署

## Q - 9 刑法犯罪認知及び検挙件数

(単位：件・人)

区 分	平成27年			28			29			30			平成31・令和元年			
	認知 件数	検挙 件数	検挙 人員	認知 件数	検挙 件数	検挙 人員	認知 件数	検挙 件数	検挙 人員	認知 件数	検挙 件数	検挙 人員	認知 件数	検挙 件数	検挙 人員	
総 数	2,570	779	560	2,187	810	516	2,019	671	493	1,863	644	467	1,729	730	486	
凶 悪 犯	計	8	8	9	13	11	15	12	9	12	12	11	12	7	7	4
	殺人	4	3	3	3	3	2	2	2	3	5	6	7	2	1	1
	強盗	2	2	2	3	3	6	1	2	3	5	4	5	4	5	2
	放火	1	1	1	4	2	4	4	3	3	-	-	-	-	-	-
	強制性交 等	1	2	3	3	3	3	5	2	3	2	1	-	1	1	1
粗 暴 犯	計	138	120	121	128	103	99	136	107	108	129	100	108	134	114	113
	凶器準備 集合	-	-	-	-	-	-	-	-	-	-	-	-	-	-	-
	暴行	67	54	44	61	45	39	50	40	33	51	36	29	60	56	47
	傷害	60	58	66	50	43	46	72	56	61	55	50	59	58	48	48
	脅迫	7	4	6	11	9	7	8	6	5	15	9	9	10	5	6
	恐喝	4	4	5	6	6	7	6	5	9	8	5	11	6	5	12
窃盗犯	1,831	508	326	1,497	550	293	1,347	416	275	1,252	403	243	1,155	459	264	
知 能 犯	計	124	39	23	168	50	37	176	47	46	131	39	32	115	49	32
	詐欺	120	37	23	158	45	35	170	42	39	123	35	30	103	47	29
	横領	1	0	0	1	-	-	1	1	1	1	-	-	6	1	1
	偽造	3	2	0	8	4	1	4	3	5	6	4	2	6	1	2
	汚職	0	0	0	-	-	-	1	1	1	-	-	-	-	-	-
	背任	-	-	-	1	1	1	-	-	-	1	-	-	-	-	-
風 俗 犯	計	30	17	9	21	18	16	30	19	9	39	22	15	22	19	14
	賭博	-	-	-	-	-	-	-	-	-	-	-	-	-	-	-
	強制わい せつ	25	11	6	18	13	11	25	15	6	27	17	11	21	16	11
	公然わい せつ等	5	6	3	3	5	5	5	4	3	12	5	4	1	3	3
その他	439	87	72	360	78	56	318	73	43	300	69	57	296	82	59	

資料：滋賀県警察本部

注1) 検挙人員については、大津警察署取扱分と大津北警察署取扱分の合計である。

2) 検挙件数は、発生地計上主義で集計したもの。

3) 交通事故による危険運転致死傷、業務上(重)過失致死傷罪を除く。



## Q - 10 補導人員

平成31・令和元年(単位：人)

区分	総数	大津署	大津北署	
総数	818	704	114	
男子	658	563	95	
女子	160	141	19	
刑法犯少年	犯罪少年	70	54	16
	男子	58	43	15
	女子	12	11	1
	触法少年	38	28	10
	男子	33	23	10
	女子	5	5	-
	小計	108	82	26
男子	91	66	25	
女子	17	16	1	
特別法犯少年	犯罪少年	9	6	3
	男子	8	6	2
	女子	1	-	1
	触法少年	1	-	1
	男子	1	-	-
	女子	-	-	1
	小計	10	6	4
男子	8	6	2	
女子	2	-	2	
不良行為少年	700	616	84	
	男子	559	491	68
	女子	141	125	16

資料：大津警察署、大津北警察署

注) 過失犯(道路交通法)特別法犯少年を除く。

## Q - 11 地域別交通事故発生状況

平成31・令和元年(単位：件・人)

区分	件数	死者数	傷者数
総数	842	11	1,040
小松	13	1	27
木戸	11	1	12
和邇	10	-	17
小野	3	-	3
葛川	3	2	9
伊香立	3	-	5
真野	36	-	50
真野北	3	-	3
堅田	46	-	52
仰木	8	-	10
仰木の里	4	-	4
雄琴	41	-	54
日吉台	4	-	5
坂本	21	1	27
下阪本	24	-	30
唐崎	20	-	25
滋賀	32	1	37
山中比叡平	2	-	2
藤尾	25	1	37
長等	40	-	42
逢坂	45	-	57
中央	20	-	22
平野	59	-	71
膳所	42	1	52
富士見	24	-	25
晴嵐	51	-	57
石山	23	-	24
南郷	17	-	22
大石	5	-	5
田上	20	-	23
上田上	9	-	9
青山	7	-	9
瀬田	31	-	34
瀬田南	47	1	63
瀬田東	57	-	63
瀬田北	36	2	53

資料：市民部自治協働課

注1) 人身事故のみの数である。

2) 「仰木の里」に「仰木の里東」を含む。

## Q - 1 2 交通事故発生状況の推移

### (1) 死傷者数

区 分		件数	死者数(人)	傷者数(人)
平成 27 年		1,198	7	1,533
28		1,055	9	1,301
29		1,105	13	1,375
30		964	6	1,250
平成31・令和元年		842	11	1,040
平成31	1 月	55	2	61
	2	64	1	72
	3	86	-	102
	4	87	-	104
令和元	5	84	3	129
	6	58	-	63
	7	74	-	98
	8	73	3	96
	9	48	2	58
	10	62	-	78
	11	71	-	89
	12	80	-	90

資料：市民部自治協働課

注) 人身事故のみの数である。

### (2) 年齢層・状態別

区 分	死者数(人)			傷者数(人)			
	14歳以下	15歳～64歳	65歳以上	14歳以下	15歳～64歳	65歳以上	
平成 27 年	-	2	5	96	1,216	221	
28	-	9	-	66	1,068	167	
29	-	8	5	89	1,085	201	
30	-	2	4	73	987	190	
平成31・令和元年	4	2	5	68	820	152	
	歩 行 中	2	-	4	26	76	43
	自 転 車 運 転 中	-	-	-	14	108	20
	自 転 車 同 乗 中	-	-	-	1	-	-
	自 動 二 輪 運 転 中	-	1	-	-	74	2
	自 動 二 輪 同 乗 中	-	-	-	-	1	1
	原 付 運 転 中	-	-	-	-	63	17
	原 付 同 乗 中	-	-	-	-	-	-
	自 動 車 運 転 中	-	-	1	-	386	48
	自 動 車 同 乗 中	2	1	-	27	112	21
	そ の 他	-	-	-	-	-	-

資料：市民部自治協働課

## Q - 1 3 湖上事故等の状況

(単位：件・人)

区 分	総 数		衝 突		転 覆		漂 流		転落等の溺死		そ の 他	
	件数	人員	件数	人員	件数	人員	件数	人員	件数	人員	件数	人員
平成 27 年	21	42	7	16	2	4	4	9	1	1	7	12
28	19	37	9	20	4	8	2	3	1	1	3	5
29	39	81	11	15	11	34	6	12	-	-	11	20
30	20	48	10	22	1	3	-	-	1	1	8	22
平成31・令和元年	28	88	7	34	4	14	9	24	1	1	7	15

資料：大津警察署、大津北警察署

注1) 大津警察署及び大津北警察署管内水域における取扱状況である。

2) 「その他」は船火災・水上オートバイの転落等の事故である。

## Q-14 救急活動の状況

## (1) 月別事故種別

平成31・令和元年

区分	総数	火災	自然災害	水難	交通	労働災害	運動競技	一般負傷	加害	自損行為	急病	その他	
合計	出動件数	17,879	44	-	23	1,240	189	162	2,721	55	139	11,881	1,425
	搬送件数	16,284	5	-	6	1,113	186	159	2,517	38	103	11,060	1,097
	搬送人員	16,420	6	-	6	1,226	186	161	2,525	38	103	11,071	1,098
1月	出動件数	1,749	4	-	-	88	14	12	235	4	10	1,258	124
	搬送件数	1,603	-	-	-	84	14	12	213	3	7	1,172	98
	搬送人員	1,607	-	-	-	86	14	12	215	3	7	1,172	98
2	出動件数	1,344	1	-	1	84	15	6	181	5	10	948	93
	搬送件数	1,251	-	-	1	73	15	6	172	4	7	896	77
	搬送人員	1,260	-	-	1	81	15	6	172	4	7	897	77
3	出動件数	1,422	1	-	-	108	11	10	178	2	7	973	132
	搬送件数	1,277	-	-	-	93	11	10	163	1	6	893	100
	搬送人員	1,283	-	-	-	99	11	10	163	1	6	893	100
4	出動件数	1,449	5	-	-	104	15	14	222	8	9	950	122
	搬送件数	1,325	-	-	-	92	15	14	210	5	6	881	102
	搬送人員	1,334	-	-	-	100	15	14	210	5	6	882	102
5	出動件数	1,473	2	-	3	137	10	15	234	9	9	923	131
	搬送件数	1,294	-	-	1	122	10	14	203	6	5	837	96
	搬送人員	1,325	-	-	1	152	10	14	204	6	5	837	96
6	出動件数	1,439	2	-	3	81	9	15	245	6	8	956	114
	搬送件数	1,305	-	-	-	72	9	14	224	4	7	888	87
	搬送人員	1,311	-	-	-	75	9	14	226	4	7	889	87
7	出動件数	1,522	3	-	3	113	22	16	198	2	8	1,022	135
	搬送件数	1,394	-	-	2	100	21	16	186	2	5	957	105
	搬送人員	1,408	-	-	2	109	21	16	187	2	5	960	106
8	出動件数	1,631	3	-	6	137	27	12	249	6	15	1,064	112
	搬送件数	1,483	-	-	2	121	27	12	232	4	12	994	79
	搬送人員	1,497	-	-	2	133	27	12	232	4	12	996	79
9	出動件数	1,411	4	-	3	82	16	17	238	2	12	927	110
	搬送件数	1,284	-	-	-	74	15	17	223	1	8	866	80
	搬送人員	1,290	-	-	-	78	15	18	224	1	8	866	80
10	出動件数	1,389	10	-	-	90	20	22	220	4	14	895	114
	搬送件数	1,274	3	-	-	82	20	22	211	3	14	834	85
	搬送人員	1,288	4	-	-	94	20	23	211	3	14	834	85
11	出動件数	1,489	4	-	-	110	15	14	249	3	13	955	126
	搬送件数	1,361	1	-	-	102	14	13	226	1	9	898	97
	搬送人員	1,374	1	-	-	113	14	13	227	1	9	899	97
12	出動件数	1,561	5	-	4	106	15	9	272	4	24	1,010	112
	搬送件数	1,433	1	-	-	98	15	9	254	4	17	944	91
	搬送人員	1,443	1	-	-	106	15	9	254	4	17	946	91

資料：消防局警防課

## Q - 14 (続)

### (2) 年齢別傷病者数

平成31・令和元年

区分		総数	火災	自然災害	水難	交通	労働災害	運動競技	一般負傷	加害	自損行為	急病	その他
合計	総数	16,420	6	-	6	1,226	186	161	2,525	38	103	11,071	1,098
	死亡	77	-	-	1	6	-	-	4	1	5	59	1
	重症	466	-	-	4	32	5	1	57	1	12	299	55
	中等症	4,613	2	-	1	119	41	10	458	1	21	3,048	912
	軽症	11,264	4	-	-	1,069	140	150	2,006	35	65	7,665	130
新生児	小計	28	-	-	-	-	-	-	-	-	-	8	20
	死亡	1	-	-	-	-	-	-	-	-	-	1	-
	重症	1	-	-	-	-	-	-	-	-	-	1	-
	中等症	24	-	-	-	-	-	-	-	-	-	4	20
	軽症	2	-	-	-	-	-	-	-	-	-	2	-
乳幼児	小計	816	-	-	1	51	-	1	205	1	-	535	22
	死亡	4	-	-	-	3	-	-	-	1	-	-	-
	重症	4	-	-	1	2	-	-	-	-	-	1	-
	中等症	78	-	-	-	6	-	-	6	-	-	49	17
	軽症	730	-	-	-	40	-	1	199	-	-	485	5
少年	小計	708	-	-	-	107	1	110	165	7	4	300	14
	死亡	1	-	-	-	1	-	-	-	-	-	-	-
	重症	7	-	-	-	1	-	1	1	-	-	1	3
	中等症	56	-	-	-	5	-	7	7	-	-	29	8
	軽症	644	-	-	-	100	1	102	157	7	4	270	3
成人	小計	4,751	5	-	3	761	145	47	453	23	84	2,933	297
	死亡	5	-	-	1	-	-	-	-	-	2	2	-
	重症	101	-	-	1	15	3	-	7	-	9	53	13
	中等症	884	1	-	1	71	34	3	61	1	19	444	249
	軽症	3,761	4	-	-	675	108	44	385	22	54	2,434	35
高齢者	小計	10,117	1	-	2	307	40	3	1,702	7	15	7,295	745
	死亡	66	-	-	-	2	-	-	4	-	3	56	1
	重症	353	-	-	2	14	2	-	49	1	3	243	39
	中等症	3,571	1	-	-	37	7	-	384	-	2	2,522	618
	軽症	6,127	-	-	-	254	31	3	1,265	6	7	4,474	87

注1) 新生児とは生まれて28日までの者で、乳幼児とは29日から6歳までの者である。

2) 少年とは7歳から17歳までの者で、成人とは18歳から64歳までの者である。

3) 高齢者とは65歳以上の者である。

# Q - 15 火災発生状況

## (1) 原因別発生件数及び損害額

区 分	平成27年	28	29	30	平成31年 令和元年	物件別内訳					損害額(千円)
						建物	林野	車両	船舶	その他	
総 数	72	89	79	79	80	40	1	10	1	28	92,605
たばこ	6	11	6	14	12	6	-	1	-	5	5,784
こんろ	7	3	7	5	9	8	-	-	-	1	1,437
かまど	-	-	-	-	-	-	-	-	-	-	-
風呂かまど	-	-	-	2	-	-	-	-	-	-	-
炉	2	-	-	-	1	-	-	-	-	1	-
焼却炉	1	-	-	-	1	-	-	-	-	1	-
ストーブ	4	2	3	2	1	1	-	-	-	-	10
こたつ	-	-	-	-	-	-	-	-	-	-	-
ボイラー	-	-	-	-	-	-	-	-	-	-	-
煙突・煙道	-	-	-	-	-	-	-	-	-	-	-
排気管	4	1	2	3	-	-	-	-	-	-	-
電気機器	1	4	3	7	7	3	-	2	-	2	398
電気装置	1	1	1	1	1	1	-	-	-	-	2
電灯・電話等の配線	2	1	1	4	4	3	-	-	-	1	15,563
内燃機関	-	-	1	-	-	-	-	-	-	-	-
配線器具	4	6	2	2	3	3	-	-	-	-	1,443
火あそび	4	8	3	1	1	-	-	-	-	1	-
マッチ・ライター	-	1	2	-	-	-	-	-	-	-	-
たき火	2	7	7	8	3	-	-	-	-	3	-
溶接機・切断機	1	-	-	1	-	-	-	-	-	-	-
灯火	1	2	2	2	2	2	-	-	-	-	3,152
衝突の火花	-	-	-	1	1	-	-	-	-	1	-
取灰	-	-	1	-	2	-	-	-	-	2	-
火入れ	3	3	-	4	1	1	-	-	-	-	44
放火	8	17	15	5	8	3	-	-	-	5	17,878
放火の疑い	1	-	-	1	-	-	-	-	-	-	-
その他	12	14	18	13	21	7	1	7	1	5	3,811
不明・調査中	8	8	5	3	2	2	-	-	-	-	43,083

資料：消防局予防課

## (2) 焼損内容

区 分		平成27年	28	29	30	平成31・令和元年	
焼 損 棟 数 (棟数)	総 数	49	49	53	61	59	
	全焼	5	8	10	13	12	
	半焼	2	2	2	1	1	
	部分焼	7	9	11	10	8	
	ぼや	35	30	30	37	38	
り 災 世 帯 数	総 数	37	40	34	41	45	
	全損世帯	9	8	8	7	4	
	半損世帯	-	4	1	1	1	
	小損世帯	28	28	25	33	40	
り 災 人 員 (人)	88	99	80	92	97		
面 焼 積 損	建物(m <sup>2</sup> )	874	1,908	1,081	1,177	1,049	
	林野(a)	1	-	-	-	5	
損 害 見 積 額 (千円)	総 額	99,272	267,045	80,635	164,143	92,605	
	建築物	建 物	51,790	194,150	58,076	92,455	78,429
		内容物	39,070	41,335	11,569	47,190	8,482
	屋 外	林 野	1	-	-	-	-
		車 両	8,161	28,052	10,739	24,122	3,636
		船 舶	72	-	-	-	256
		その他	178	3,508	251	376	1,802
死 傷 者 (人)	死 者	1	4	1	2	2	
	負傷者	13	13	15	15	11	

資料：消防局予防課

## Q - 16 消防機械の現況

### (1) 消防署別

令和2年4月1日(単位：台)

区 分	総 数	消防局	北 署		中 消 防 署				南消防署		東消防署	
			本署	志賀分署	本署	西分署	水上出張所	救急出張所	本署	南郷出張所	本署	青山救急出張所
総 数	74	11	13	6	10	5	3	1	11	4	9	1
はしご車	4	-	1	-	1	-	-	-	1	-	1	-
消防艇	1	-	-	-	-	-	1	-	-	-	-	-
化学車	1	-	-	-	-	-	-	-	1	-	-	-
タンク車	5	-	1	1	1	-	-	-	1	-	1	-
ポンプ車	6	-	1	-	1	1	-	-	1	1	1	-
指揮車	5	2	1	-	1	-	-	-	1	-	-	-
災害支援車	1	1	-	-	-	-	-	-	-	-	-	-
連絡車	3	-	-	-	-	1	1	-	-	-	1	-
広報車	7	1	1	1	1	-	-	-	1	1	1	-
査察車	5	1	1	-	1	-	-	-	1	-	1	-
救急自動車	10	-	2	1	1	1	-	1	1	1	1	1
小型ポンプ積載車	1	-	-	1	-	-	-	-	-	-	-	-
資材車	7	-	2	1	1	1	-	-	1	-	1	-
救助工作車	3	-	1	-	1	-	-	-	1	-	-	-
警防バイク	8	-	1	1	1	1	1	-	1	1	1	-
人員輸送車	1	1	-	-	-	-	-	-	-	-	-	-
楽器搬送車	1	1	-	-	-	-	-	-	-	-	-	-
小型特殊車	1	-	1	-	-	-	-	-	-	-	-	-
その他の車両	4	4	-	-	-	-	-	-	-	-	-	-

資料：消防局警防課

注) 予備車を含まない。

### (2) 消防分団別

令和2年4月1日現在(単位：台・人)

区 分	消 防 ポン プ				団 員 数
	総 数	消防ポンプ自動車	小型動力ポンプ	小型動力ポンプ積載車	
総 数	126	35	59	32	1,252
団本部	-	-	-	-	18
本部分団	1	-	-	1	26
小松分団	6	1	3	2	45
木戸分団	7	1	-	6	57
和邇分団	9	1	-	8	76
葛川分団	6	1	3	2	32
伊香立分団	12	1	8	3	60
真野北分団	1	1	-	-	26
真野分団	4	1	3	-	37
堅田分団	6	1	5	-	45
仰木分団	5	1	4	-	43
仰木の里分団	2	1	1	-	25
雄琴分団	4	1	3	-	35
日吉台分団	1	1	-	-	23
坂本分団	3	1	2	-	41
下阪本分団	1	1	-	-	19
唐崎分団	2	1	1	-	31
滋賀分団	1	1	-	-	26
山中比叡平分団	3	1	1	1	24
長等分団	1	1	-	-	27
藤尾分団	2	1	1	-	29
逢坂分団	1	1	-	-	18
中央分団	1	1	-	-	19
平野分団	1	1	-	-	24
膳所分団	2	1	-	1	30
富士見分団	1	1	-	-	26
晴嵐分団	1	1	-	-	31
石山分団	3	1	2	-	23
南郷分団	7	1	4	2	43
大石分団	8	1	4	3	48
田上分団	7	1	5	1	59
瀬田分団	2	1	1	-	23
瀬田南分団	2	1	1	-	25
瀬田北分団	2	1	1	-	28
瀬田東分団	2	1	1	-	42
上田上分団	7	1	5	1	42
青山分団	2	1	-	1	26

資料：消防局消防総務課

## Q - 17 火災出動状況

(単位：件)

区分	総数	1月	2	3	4	5	6	7	8	9	10	11	12
平成27年	72	4	7	9	5	9	1	6	3	8	8	7	5
28	88	5	5	13	11	8	8	5	11	5	6	4	7
29	80	9	3	9	6	11	5	10	4	5	4	10	4
30	80	5	11	8	8	5	8	5	9	6	4	7	4
平成31・令和元年	80	8	4	2	7	8	6	7	5	8	11	5	9

資料：消防局警防課

## Q - 18 消防水利の状況

令和2年4月1日現在

区分	消火栓			防火水そう					プール	池等	河川	その他	琵琶湖基準水位±0cm		
	計	150mm以上	150mm未満	計	100t以上	60~100t	40~60t	20~40t					消防車		消防艇
													水利箇所	延長(m)	
総数	6,237	2,577	3,660	959	55	123	740	41	124	140	181	73	76	11,703	51,850
北消防署計	1,799	616	1,183	284	4	15	257	8	39	27	35	26	41	4,479	27,000
小松	242	71	171	22	-	-	22	-	7	1	-	5	7	1,140	8,000
木戸	216	60	156	32	1	1	28	2	5	1	1	11	4	630	5,000
和邇	238	32	206	35	-	1	34	-	4	14	3	3	6	1,360	7,500
小野	61	24	37	7	-	-	7	-	1	-	-	-	-	-	-
葛川	96	26	70	14	-	1	12	1	1	-	13	1	-	-	-
伊香立	172	40	132	56	1	3	50	2	6	5	6	1	-	-	-
真北	64	38	26	14	-	-	14	-	2	-	-	-	-	-	-
真野	174	84	90	20	1	2	17	-	2	3	7	3	3	260	800
堅田	303	129	174	33	1	4	25	3	6	1	5	2	21	1,089	5,700
仰木	76	22	54	21	-	1	20	-	1	2	-	-	-	-	-
仰木の里	76	47	29	13	-	-	13	-	3	-	-	-	-	-	-
仰木の里東	81	43	38	17	-	2	15	-	1	-	-	-	-	-	-
中消防署計	2,024	936	1,088	272	26	49	184	13	38	7	27	34	26	5,324	18,200
雄琴	168	77	91	28	1	1	25	1	1	1	2	-	4	578	5,800
日吉台	55	26	29	17	-	-	17	-	1	-	-	-	-	-	-
坂本	267	99	168	22	4	2	13	3	3	1	8	6	-	-	-
下阪本	192	64	128	13	-	1	11	1	3	-	4	1	6	316	4,000
唐崎	283	122	161	20	1	3	15	1	4	-	-	1	2	300	2,600
滋賀	264	102	162	27	4	3	20	-	4	1	-	5	2	540	1,200
山中比叡平	63	33	30	6	-	1	5	-	3	-	1	1	-	-	-
長等	150	104	46	36	4	12	19	1	6	3	3	3	4	760	1,800
藤尾	102	40	62	18	3	3	11	1	2	-	3	-	-	-	-
逢坂	140	72	68	20	1	5	13	1	2	-	-	1	-	-	-
中央	101	69	32	16	3	5	8	-	2	-	1	10	3	1,000	1,100
平野	239	128	111	49	5	13	27	4	7	1	5	6	5	1,830	1,700
南消防署計	1,143	514	629	170	20	31	113	6	21	26	82	7	8	1,500	5,300
膳所	236	123	113	21	2	1	17	1	3	1	5	-	7	1,500	2,800
富士見	129	44	85	25	4	6	15	-	2	7	2	2	-	-	-
晴嵐	269	125	144	49	7	17	22	3	5	7	29	3	1	-	2,500
石山	171	76	95	15	2	2	10	1	4	5	6	2	-	-	-
南郷	190	94	96	29	3	4	22	-	4	3	12	-	-	-	-
大石	148	52	96	31	2	1	27	1	3	3	28	-	-	-	-
東消防署計	1,271	511	760	233	5	28	186	14	26	80	37	6	1	400	1,350
瀬田	190	60	130	47	1	4	38	4	3	11	2	1	-	-	-
瀬田北	215	77	138	20	1	2	17	-	4	2	6	1	-	-	950
瀬田南	241	89	152	36	3	6	26	1	5	9	6	1	1	400	400
瀬田東	218	102	116	52	-	9	35	8	3	14	2	3	-	-	-
田上	222	95	127	24	-	4	19	1	6	17	8	-	-	-	-
上田上	84	32	52	15	-	2	13	-	3	17	9	-	-	-	-
青山	101	56	45	39	-	1	38	-	2	10	4	-	-	-	-

資料：消防局警防課

# R - 1 市民相談取扱状況

## (1) 相談状況

平成31・令和元年度

相 談 内 容		件 数
総 数		5,150
一般相談（市民相談室受付）計		3,121
隣近所や行政に対する苦情		136
公共施設設置や改修、業者等への行政指導などの要望		136
国、県、市政などへの意見		126
日常生活の中での疑問や悩みごとなどの相談		593
市内施設や相談所などの問い合わせ		1,253
その他		877
大津市コールセンター 受付メール 計		606
隣近所や行政に対する苦情		125
公共施設設置や改修、業者等への行政指導などの要望		206
国、県、市政などへの意見		96
日常生活の中での疑問や悩みごとなどの相談		47
市内施設や相談所などの問い合わせ		96
その他		36
特別相談 計		1,423
法 律（弁護士）	民事上のもめごとなど	812
身近なもめごと（司法書士）	ご近所トラブルなどを話し合いで円満に解決 したいときの手続き方法など	12
境 界 問 題（認定土地家屋調査士）	土地境界に関する悩みなど	10
公 証 人（公証人）	遺言書等の公正証書作成など	18
税 務（税理士）	税金に関すること	124
行 政 書 士（行政書士）	官公庁への手続、契約書等の書類作成など	6
登 記（司法書士・土地家屋調査士）	相続、不動産登記など	59
不 動 産（不動産鑑定士）	不動産の価格、賃借料など	46
建 築（建築士）	新築、住宅購入時のアドバイスなど	16
女性の悩み（女性カウンセラー）	生き方・人間関係など	67
女性のための法律（女性弁護士）	離婚、親権、養育費、相続など	253

資料：政策調整部人権・男女共同参画課、市民部市民相談室



## R - 1 (続)

## (2) 月別相談件数

平成31・令和元年度

区 分	総 数	平成31・令和元年度											
		平成31年 4月	令和元年 5月	6月	7月	8月	9月	10月	11月	12月	令和2年 1月	2月	3月
総 数	5,150	416	552	540	519	392	418	422	384	331	383	374	419
一般相談	3,121	269	354	347	322	249	244	235	225	197	222	212	245
大津市コール センター受付メール	606	40	83	62	53	35	58	58	34	30	34	61	58
特別相談	1,423	107	115	131	144	108	116	129	125	104	127	101	116
法律	812	61	68	70	80	68	62	80	75	58	70	64	56
身近なもめごと	12	3	-	4	-	2	-	1	-	2	-	-	-
境界問題	10	-	-	-	3	-	3	-	1	-	-	-	3
公証人	18	-	2	5	2	2	-	3	-	-	-	-	2
税務	124	8	6	9	12	7	12	11	6	12	16	12	13
行政書士	6	3	1	-	-	-	-	-	-	-	-	-	2
登記	59	4	6	6	6	2	6	5	6	4	5	6	3
不動産	46	3	4	6	6	5	4	2	6	3	4	-	3
建築	16	1	2	2	-	-	1	1	1	1	3	2	2
女性の悩み	67	6	4	6	6	6	5	6	6	6	6	5	5
女性のための法律	253	18	22	23	29	16	21	23	21	18	23	12	27

資料：政策調整部人権・男女共同参画課、市民部市民相談室

## R - 2 情報公開の実施状況

(単位：件)

区 分	請求等件数	処 理 状 況					不服申立て
		公 開	部分公開	非公開	取下げ	却 下	
平成27年度	341	67	205	53	15	3	7
28	415	93	265	44	13	1	5
29	327	65	217	31	13	3	5
30	371	100	226	37	7	5	6
平成31・令和元年度	312	84	193	24	10	6	7

資料：政策調整部市政情報課

注) 1つの請求で複数の決定となる案件があるため、請求件数と処理件数は一致しない場合がある。

## R - 3 通学区域一覽

令和2年4月1日現在

中学校	小学校	町 名	一 部 区 域	幼稚園
志 賀	小 松	北小松、南小松、北比良		志賀北
	木 戸	南比良、大物、荒川、木戸、八屋戸、南船路		
	和 邇	和邇北浜、栗原、和邇中浜、和邇高城、和邇中、和邇南浜、和邇春日一丁目～三丁目、和邇今宿、小野		志賀南
	小 野	水明一丁目～二丁目、朝日一丁目～二丁目、湖青一丁目～二丁目		
葛 川	葛 川	葛川坂下町、葛川木戸口町、葛川中村町、葛川町居町、葛川梅ノ木町、葛川貴井町、葛川細川町、葛川坊村町		-
伊香立	伊香立	山百合の丘、伊香立向在地町、伊香立上在地町、伊香立北在地町、伊香立下在地町、伊香立生津町、伊香立南庄町、伊香立上龍華町、伊香立下龍華町、伊香立途中町		伊香立
真 野	真 野	真野一丁目～六丁目、真野佐川町、真野家田町、真野普門一丁目～三丁目、真野大野一丁目～二丁目、真野谷口町		真 野
	真野北	向陽町、美空町、花園町、清風町、陽明町、清和町、緑町、真野普門町		真野北
堅 田	堅 田	堅田一丁目～二丁目、 <b>衣川一丁目～二丁目</b> 、衣川三丁目、今堅田一丁目～三丁目、本堅田一丁目～六丁目		堅 田
仰 木	仰 木	仰木一丁目～七丁目、仰木町		仰木の里
	仰木の里	仰木の里一丁目～七丁目		
	仰木の里東	仰木の里東一丁目～八丁目	衣川一丁目3番～11番・13番～14番の全号、衣川二丁目1番～31番の全号、雄琴三丁目7番～11番・30番～33番の全号、雄琴北一丁目20番～26番の全号、雄琴北二丁目5番～33番の全号	仰木の里東
日 吉	雄 琴	雄琴一丁目～二丁目、 <b>雄琴三丁目</b> 、雄琴四丁目～六丁目、苗鹿一丁目～三丁目、千野一丁目～三丁目、 <b>雄琴北一丁目</b> 、 <b>雄琴北二丁目</b>		坂 本
	日吉台	日吉台一丁目～四丁目		
	坂 本	<b>坂本一丁目</b> 、坂本二丁目～八丁目、坂本本町		
	下阪本	下阪本一丁目、 <b>下阪本二丁目</b> 、下阪本三丁目～六丁目、比叡辻一丁目～二丁目、木の岡町		下阪本
唐 崎	唐 崎	唐崎一丁目～四丁目、六太一丁目～三丁目、弥生町、蓮池町、あかね町、 <b>見世一丁目</b> 、見世二丁目、滋賀里一丁目～四丁目、際川一丁目～四丁目	坂本一丁目1番・15番の全号・16番10号、下阪本二丁目1番～8番の全号	唐 崎
	志 賀	高砂町、神宮町、勸学一丁目～二丁目、南志賀一丁目～四丁目	見世一丁目6番・7番の全号	志 賀
皇子山	比叡平	柳川一丁目～二丁目、鏡が浜、二本松、柳が崎、 <b>松山町</b> 、錦織町、滋賀里町甲、滋賀里町乙、千石台、錦織一丁目～三丁目、南滋賀町、桜野町一丁目～二丁目、皇子が丘一丁目		比叡平
	長 等	大門通、園城寺町、山上町、観音寺、尾花川、茶が崎、御陵町、小関町、三井寺町、神出開町、 <b>浜大津二丁目</b> 、浜大津三丁目、 <b>浜大津四丁目</b> 、長等一丁目～三丁目、皇子が丘二丁目～三丁目	松山町1番・2番の全号	長 等
	藤 尾	大谷町、追分町、茶戸町、稲葉台、藤尾奥町、横木一丁目～二丁目		
	(中央)		(浜大津四丁目1番の全号)	(大津)

資料：教育委員会学校教育課

注) \_\_\_\_\_の地域は一部通学区域が分かれる。

## R - 3 (続)

令和2年4月1日現在

中学校	小学校	町名	一部区域	幼稚園
打出	逢坂	梅林一丁目～二丁目、春日町、御幸町、札の辻、逢坂一丁目～二丁目、末広町、音羽台、梅林町、朝日が丘一丁目～二丁目、松本本宮町、本宮一丁目、 <b>本宮二丁目</b> 、東浦垣内町		逢坂
	中央	中央一丁目～四丁目、京町一丁目～四丁目、浜大津一丁目、島の関、浜町、浜大津五丁目	松本二丁目2番3,7号・3番3,10,11,28,29号・4番37号、浜大津二丁目1番24号～30号、浜大津四丁目1番の全号(皇子山中)・2番15号・7番・8番の全号	大津
	平野	<b>西の庄</b> 、鶴の里、石場、打出浜、筆が丘、池の里、馬場一丁目～三丁目、松本一丁目、 <b>松本二丁目</b> 、におの浜一丁目～四丁目	本宮二丁目8番41～51号・9番～17番の全号・18番8～18号・19番～29番の全号、相模町6番～8番の全号、湖城が丘1番の全号・23番～28番の全号・31番の全号・33番～44番の全号	平野
粟津	膳所	木下町、昭和町、丸の内町、本丸町、由美浜、膳所一丁目～二丁目、 <b>相模町</b> 、御殿浜、杉浦町、 <b>湖城が丘</b> 、膳所池ノ内町、中庄一丁目～二丁目、別保一丁目～三丁目	西の庄15番3,4,1,4,2,44～47号,54,57号、秋葉台1番～6番の全号・28番の全号・29番50号以降・36番3号、晴嵐二丁目1番・2番・6番の全号	膳所
	晴嵐	松原町、粟津町、栄町、唐橋町、 <b>鳥居川町</b> 、晴嵐一丁目、 <b>晴嵐二丁目</b>		晴嵐
北大路		光が丘町、田辺町、螢谷、園山一丁目、園分一丁目～二丁目、北大路一丁目～二丁目	鳥居川町1番～3番・9番の全号・4番1号・28～35号、北大路三丁目20番～29番の全号	
	富士見	<b>秋葉台</b> 、富士見台、若葉台、美崎町、 <b>北大路三丁目</b> 、園山二丁目～三丁目、膳所上別保町、膳所雲雀丘町、膳所平尾町		富士見
石山	石山	石山寺一丁目～五丁目、石山寺辺町、平津一丁目～二丁目、石山平津町、大平一丁目～二丁目		石山
南郷	南郷	千町一丁目～四丁目、南郷一丁目～六丁目、南郷上山町、赤尾町、石山千町、石山内畑町、石山外畑町、石山南郷町		南郷
	大石	大石曾束町、大石小田原町、大石龍門町、大石淀町、大石中町、大石富川町、大石東町、大石龍門一丁目～六丁目、大石淀一丁目～四丁目、大石中一丁目～七丁目、大石東一丁目～七丁目、大石曾束一丁目～五丁目、大石小田原一丁目～二丁目、大石富川一丁目～四丁目		大石
田上	田上	田上羽栗町、田上森町、田上石居町、田上里町、田上関津町、田上稲津町、羽栗二丁目～三丁目、森一丁目～三丁目、枝一丁目～四丁目、里一丁目～七丁目、石居一丁目～三丁目、太子一丁目～二丁目、関津一丁目～六丁目、黒津一丁目～五丁目、稲津一丁目～五丁目		田上
	上田上	上田上大鳥居町、牧一丁目～三丁目、上田上牧町、平野一丁目～三丁目、上田上平野町、中野一丁目～三丁目、上田上中野町、芝原一丁目～二丁目、上田上芝原町、堂一丁目～二丁目、上田上堂町、新免一丁目～二丁目、上田上新免町、羽栗一丁目、大鳥居		上田上
青山	青山	上田上桐生町、桐生一丁目～三丁目、青山一丁目～八丁目、松が丘一丁目～七丁目		青山
瀬田	瀬田南	瀬田一丁目～六丁目、瀬田橋本町、神領一丁目～五丁目、瀬田神領町、野郷原一丁目～二丁目、松陽一丁目～四丁目、三大寺、玉野浦	大江二丁目1番・25番・30番4～14号・32番～36番の全号、大江三丁目19番13号～17号・22番15号～24号・23番の全号・24番3～17号,19,20号・25番～29番の全号・33番1～9号,39～52号	瀬田南
	瀬田	大江一丁目、 <b>大江二丁目</b> 、 <b>大江三丁目</b> 、 <b>大江四丁目</b> 、大江五丁目～八丁目、一里山七丁目、瀬田大江町		瀬田
瀬田北	瀬田北	大萱一丁目～七丁目、萱野浦、大將軍一丁目～三丁目		瀬田北
	瀬田東	一里山一丁目～六丁目、栗林町、瀬田南大萱町、月輪一丁目～五丁目、瀬田月輪町	大江四丁目19番12～26号	瀬田東

資料：教育委員会学校教育課

注) \_\_\_\_\_の地域は一部通学区域が分かれる。

## R - 4 支所所管区域一覧

令和2年4月1日現在

支所名	位 置	所 管 区 域
小 松	北小松565番地	北小松、南小松、北比良
木 戸	木戸58番地	南比良、大物、荒川、木戸、八屋戸、南船路
和 邇	和邇高城12番地	和邇北浜、栗原、和邇中浜、和邇高城、和邇中、和邇南浜、和邇春日一丁目～三丁目、和邇今宿、小野
小 野	湖青一丁目1番地2	水明一丁目～二丁目、朝日一丁目～二丁目、湖青一丁目～二丁目
葛 川	葛川坊村町237番地の37	葛川坂下町、葛川木戸口町、葛川中村町、葛川坊村町、葛川町居町、葛川梅ノ木町、葛川貴井町、葛川細川町
伊香立	伊香立生津町133番地の1	山百合の丘、伊香立向在地町、伊香立生津町、伊香立上在地町、伊香立北在地町、伊香立下在地町、伊香立南庄町、伊香立上龍華町、伊香立下龍華町、伊香立途中町
真 野	真野四丁目6番2号	真野一丁目～六丁目、真野普門一丁目～三丁目、真野佐川町、真野大野一丁目～二丁目、真野家田町、真野谷口町
真野北	緑町4番1号	向陽町、美空町、花園町、清風町、陽明町、緑町、清和町、真野普門町
堅 田	本堅田三丁目8番1号	堅田一丁目～二丁目、本堅田一丁目～六丁目、衣川一丁目～三丁目、今堅田一丁目～三丁目
仰 木	仰木四丁目15番11号	仰木一丁目～七丁目、仰木町
仰木の里	仰木の里七丁目1番25号	仰木の里一丁目～七丁目、仰木の里東一丁目～八丁目
雄 琴	雄琴一丁目17番2号	雄琴一丁目～六丁目、雄琴北一丁目～二丁目、千野一丁目～三丁目、苗鹿一丁目～三丁目
坂 本	坂本六丁目1番12号	坂本一丁目～八丁目、坂本本町
日吉台	日吉台一丁目15番1号	日吉台一丁目～四丁目
下阪本	下阪本三丁目14番30号	下阪本一丁目～六丁目、比叡辻一丁目～二丁目、木の岡町
唐 崎	唐崎二丁目10番1号	穴太一丁目～三丁目、弥生町、唐崎一丁目～四丁目、滋賀里一丁目～四丁目、蓮池町、あかね町、見世一丁目～二丁目、際川一丁目～四丁目
滋 賀	南志賀一丁目8番32号	高砂町、南志賀一丁目～四丁目、勸学一丁目～二丁目、神宮町、柳川一丁目～二丁目、鏡が浜、二本松、柳か崎、錦織一丁目～三丁目、桜野町一丁目～二丁目、松山町、千石台、皇子が丘一丁目、滋賀里町甲、滋賀里町乙、南志賀町、錦織町
山中比叡平	比叡平三丁目57番1号	山中町、比叡平一丁目～三丁目
藤 尾	横木二丁目4番1号	大谷町、追分町、横木一丁目～二丁目、茶戸町、稲葉台、藤尾奥町

## R - 4 (続)

令和2年4月1日現在

支所名	位 置	所 管 区 域
長 等	大門通16番40号	皇子が丘二丁目～三丁目、大門通、園城寺町、山上町、観音寺、尾花川、茶が崎、御陵町、浜大津二丁目～四丁目、長等一丁目～三丁目、三井寺町、小関町
逢 坂	京町三丁目1番3号	梅林一丁目～二丁目、末広町、春日町、御幸町、逢坂一丁目～二丁目、札の辻、音羽台、朝日が丘一丁目～二丁目、本宮一丁目～二丁目、東浦垣内町、神出開町、梅林町、松本本宮町
中 央	中央二丁目2番5号	中央一丁目～四丁目、京町一丁目～四丁目、島の関、浜町、浜大津一丁目、浜大津五丁目
平 野	馬場三丁目15番45号	におの浜一丁目～四丁目、西の庄、馬場一丁目～三丁目、鶴の里、石場、松本一丁目～二丁目、打出浜、竜が丘、池の里、馬場南町
膳 所	本丸町6番40号	由美浜、木下町、昭和町、相模町、膳所一丁目～二丁目、丸の内町、本丸町、中庄一丁目～二丁目、御殿浜、杉浦町、別保一丁目～三丁目、湖城が丘、膳所池ノ内町
富士見	園山二丁目15番33号	秋葉台、富士見台、膳所平尾町、膳所雲雀丘町、膳所上別保町、園山二丁目～三丁目、美崎町、若葉台、北大路三丁目
晴 嵐	北大路一丁目9番5号	松原町、粟津町、栄町、鳥居川町、唐橋町、北大路一丁目～二丁目、田辺町、光が丘町、園山一丁目、晴嵐一丁目～二丁目、螢谷、国分一丁目～二丁目
石 山	石山寺三丁目15番15号	石山寺一丁目～五丁目、大平一丁目～二丁目、石山寺辺町、平津一丁目～二丁目、石山平津町
南 郷	南郷一丁目12番13号	千町一丁目～四丁目、石山千町、赤尾町、南郷一丁目～六丁目、南郷上山町、石山南郷町、石山内畑町、石山外畑町
大 石	大石中一丁目1番1号	大石曾束一丁目～五丁目、大石曾束町、大石小田原一丁目～二丁目、大石小田原町、大石龍門一丁目～六丁目、大石龍門町、大石淀一丁目～三丁目、大石淀町、大石中一丁目～七丁目、大石中町、大石東一丁目～七丁目、大石東町、大石富川一丁目～四丁目、大石富川町
田 上	里三丁目9番1号	羽栗一丁目～三丁目、森一丁目～三丁目、枝一丁目～四丁目、里一丁目～七丁目、石居一丁目～三丁目、稲津一丁目～五丁目、黒津一丁目～五丁目、太子一丁目～二丁目、関津一丁目～六丁目、田上羽栗町、田上森町、田上里町、田上石居町、田上稲津町、田上関津町
上田上	牧一丁目1番24号	上田上大鳥居町、牧一丁目～三丁目、上田上牧町、平野一丁目～三丁目、上田上平野町、中野一丁目～三丁目、上田上中野町、大鳥居、芝原一丁目～二丁目、上田上芝原町、堂一丁目～二丁目、上田上堂町、新免一丁目～二丁目、上田上新免町
青 山	青山五丁目13番36号	桐生一丁目～三丁目、上田上桐生町、青山一丁目～八丁目、松が丘一丁目～七丁目
瀬 田	大江三丁目2番1号	玉野浦、大江一丁目～八丁目、瀬田大江町
瀬田北	大將軍一丁目14番30号	大萱一丁目～七丁目、萱野浦、大將軍一丁目～三丁目
瀬田南	神領三丁目8番9号	瀬田一丁目～六丁目、神領一丁目～五丁目、野郷原一丁目～二丁目、松陽一丁目～四丁目、三大寺、瀬田橋本町、瀬田神領町
瀬田東	一里山三丁目16番1号	一里山一丁目～七丁目、月輪一丁目～五丁目、栗林町、瀬田南大萱町、瀬田月輪町

資料：市民部自治協働課

# R-5 大津市行政機構図

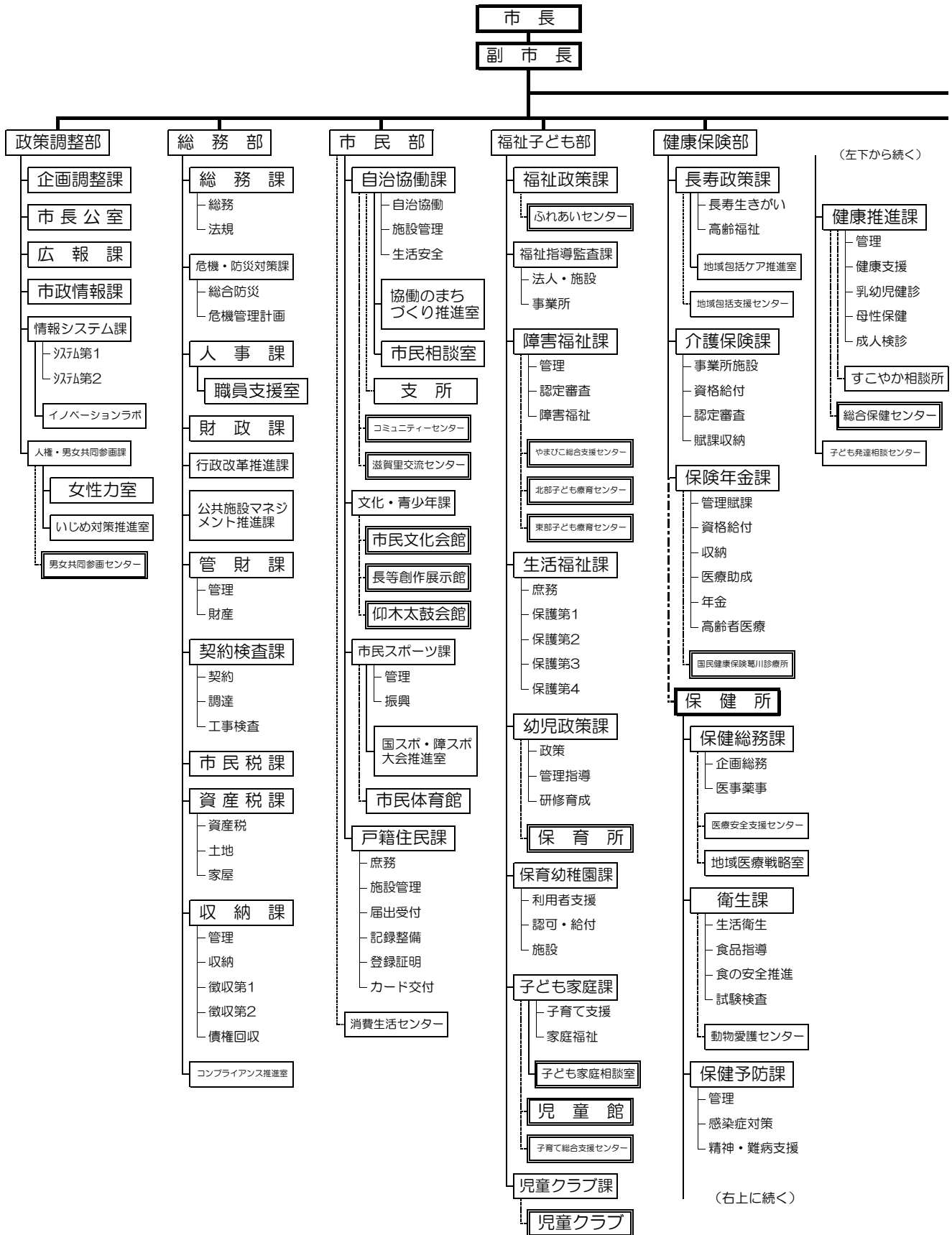

R-5 (続)

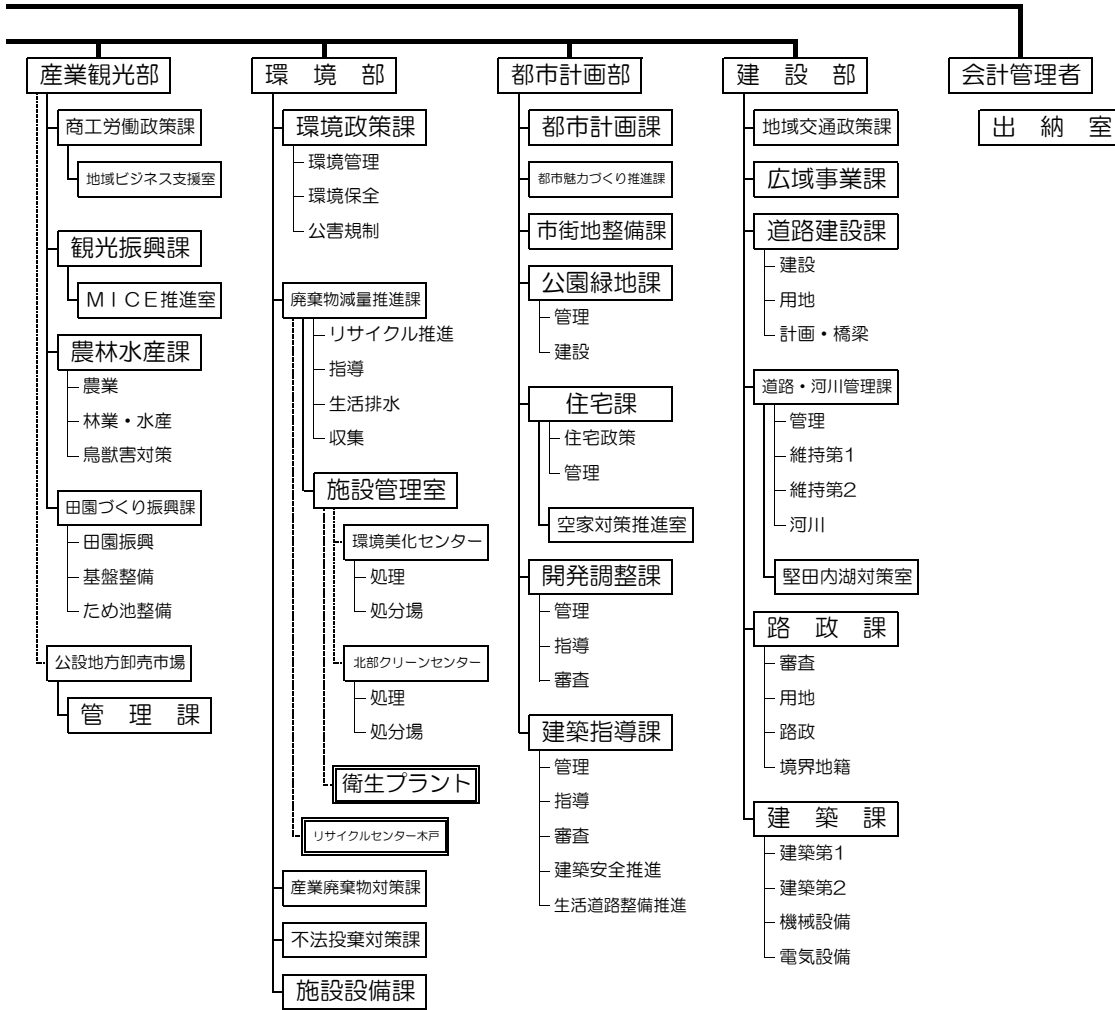

# R-5 (続)

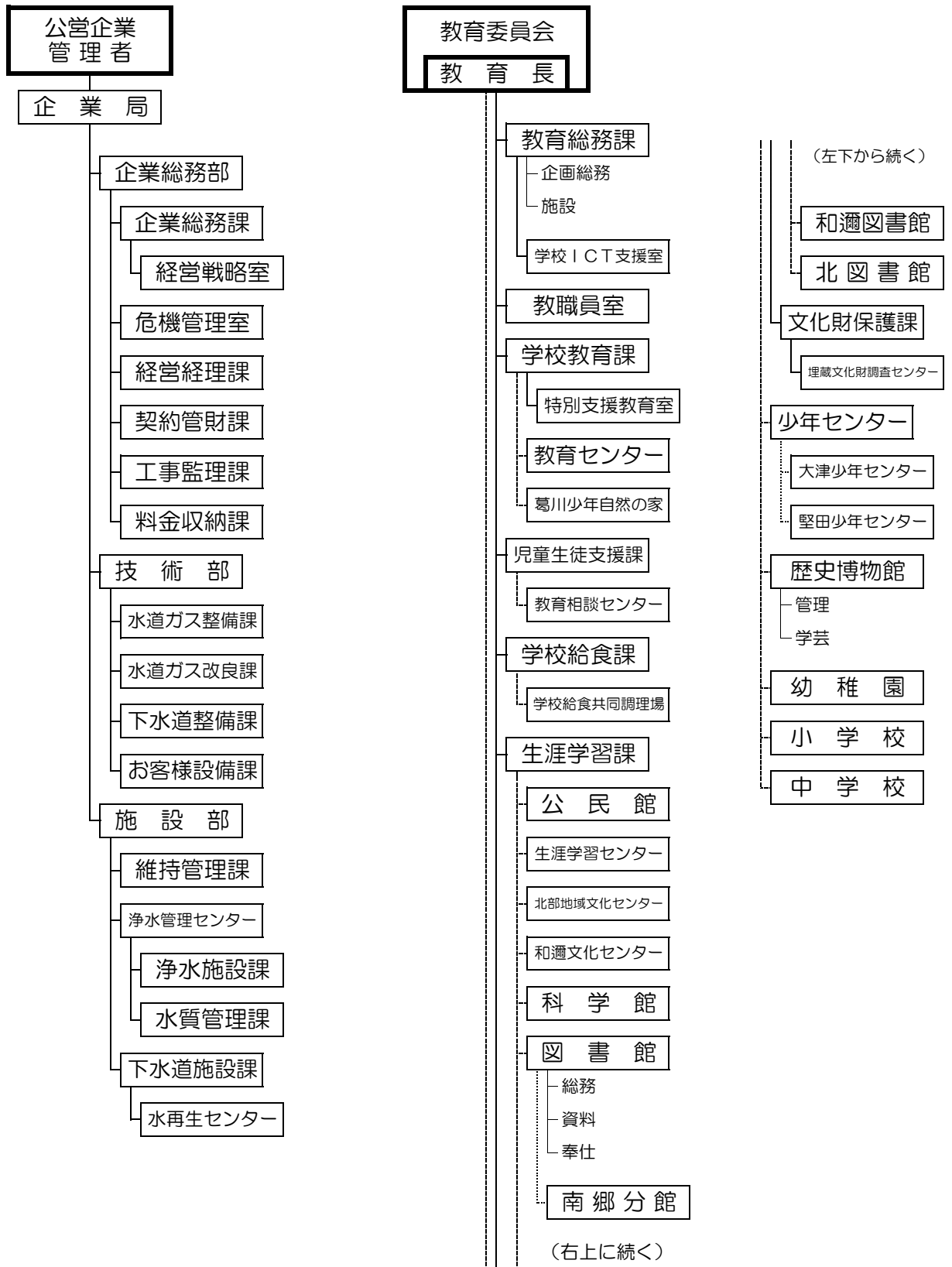



R-5 (続)

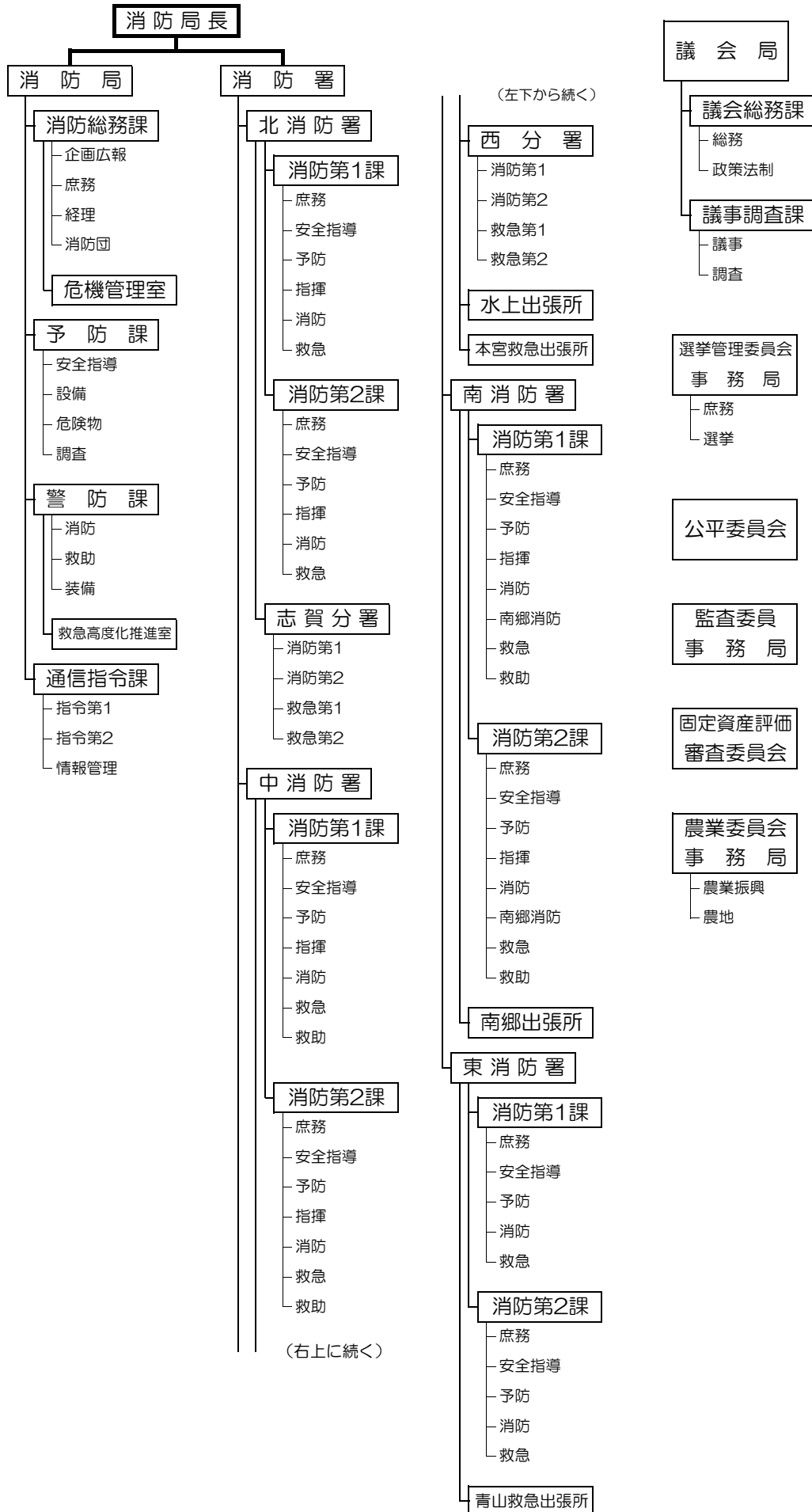

## R - 6 都市順位別人口

(単位：人)

順位	都市名	人口	順位	都市名	人口	順位	都市名	人口
1	東京都特別区	9,570,609	31	東大阪市	488,618	61	所沢市	344,233
2	横浜市	3,754,772	32	西宮市	484,357	<b>62</b>	<b>大津市</b>	<b>343,815</b>
3	大阪市	2,730,420	33	倉敷市	482,250	63	前橋市	336,115
4	名古屋市	2,301,639	34	大分市	478,393	64	旭川市	334,070
5	札幌市	1,959,313	35	福山市	468,956	65	高知市	327,575
6	福岡市	1,554,229	36	尼崎市	463,262	66	郡山市	322,996
7	神戸市	1,533,588	37	金沢市	452,220	67	那覇市	322,011
8	川崎市	1,514,299	38	藤沢市	436,206	68	いわき市	321,535
9	京都市	1,409,702	39	町田市	428,821	69	四日市市	311,551
10	さいたま市	1,314,145	40	高松市	427,131	70	春日井市	311,338
11	広島市	1,195,775	41	豊田市	425,145	71	秋田市	307,403
12	仙台市	1,064,060	42	柏市	424,920	72	久留米市	305,311
13	千葉市	972,516	43	長崎市	416,405	73	明石市	303,961
14	北九州市	950,602	44	富山市	415,765	74	盛岡市	288,470
15	堺市	834,787	45	岐阜市	408,804	75	茨木市	282,362
16	浜松市	802,527	46	豊中市	408,464	76	青森市	281,232
17	新潟市	788,465	47	宮崎市	402,632	77	津市	278,105
18	熊本市	733,721	48	枚方市	401,074	78	福島市	277,133
19	相模原市	718,300	49	横須賀市	401,050	79	市原市	275,385
20	岡山市	708,973	50	岡崎市	387,791	80	水戸市	271,912
21	静岡市	698,275	51	一宮市	385,228	81	長岡市	268,872
22	船橋市	642,938	52	豊橋市	377,429	82	八尾市	266,349
23	川口市	607,105	53	長野市	375,884	83	加古川市	264,364
24	鹿児島市	602,465	54	吹田市	373,557	84	福井市	263,152
25	八王子市	562,480	55	高崎市	373,114	85	下関市	260,897
26	姫路市	535,982	56	和歌山市	366,923	86	府中市	260,232
27	宇都宮市	521,754	57	奈良市	356,027	87	平塚市	256,947
28	松山市	511,310	58	川越市	353,301	88	函館市	255,308
29	松戸市	498,473	59	高槻市	351,503	89	富士市	253,354
30	市川市	490,192	60	越谷市	344,528	90	徳島市	253,054

資料：総務省 自治行政局住民制度課「住民基本台帳に基づく人口、人口動態及び世帯数調査」

注) 令和2年1月1日現在の住民基本台帳人口により並べ替えたもの。

# 大津市統計年鑑（令和2年版）

第60回

令和3年3月

発行 大津市役所

編集 政策調整部市政情報課

大津市御陵町3番1号

電話（代）077-523-1234