1

大津市の歴史まちづくりに関する情報をお届け！

歴まち　News

令和7年7月発行

大津市の歴史、文化に関する取組や情報を多くの方に知っていただくために、「歴まち News」の発行を始めました！今回がその第1弾！これから不定期で発信する予定です。

―― 「歴まち（れきまち）」とは？

大津市では、令和3年3月に国から認定を受けた「**大津市歴史的風致維持向上計画**」に基づき、地域固有の歴史、文化を大切に守り、それを活かすことで、大津ならではの魅力を最大限に創出するまちづくりに取り組んでいます。「歴まち」とは、「歴史まちづくり」のことで、大津市では**堅田、坂本、大津百町を重点区域**とし、建造物の修理修景補助やエリア部会（詳細は裏面へ）への支援、地域の歴史文化の魅力発信事業などを実施しています。

令和６年度の歴まち事業を一部ご紹介！

毎年事業の進行管理を公表しています！ →

1　歴史的風致形成建造物の指定と修理補助制度創設

10月1日、民間建造物としては初となる3件を新規指定しました！
指定された建造物に対する修理補助制度を創設し、2件で活用されました。

桐畑家住宅（第2号）

北川家住宅（第3号）

川村家住宅（第4号）

指定された建造物には、指定プレートが掲示されています！

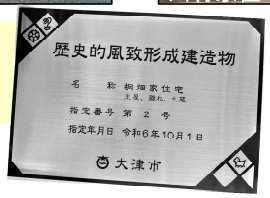

2　マップ等増刷事業

地域で活動する団体が、地域固有の歴史文化に関する情報を発信するために作成した、既存のマップ等を増刷する事業に取り組んでいます。
令和6年度は3団体から応募があり、各団体3，000部増刷しました！
増刷したマップは、まちあるきや学校の地域学習等でも活用いただきます。
令和7年度は、6/2～8/29の期間で募集中です！

！ご応募お待ちしております！
マップ等募集の詳細はこちら！ →

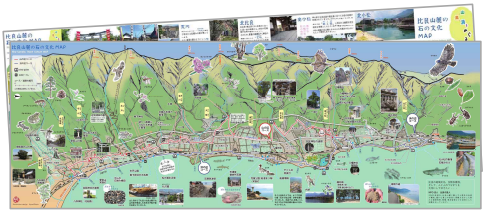

3　歴まちパネル展

重点区域3箇所でパネル展を開催しました！
地域の文化祭やびわ湖大花火大会に合わせて実施し、歴まちを周知しました。

パネル展の様子

大津 歴まち90秒大学

大津の歴史文化を90秒で学べる動画を公開中！

令和4年度から6年度にかけて、計60本の動画を作成しました。
大阪・関西万博のステージ「EXPO　VISION」でも上映されています。
特設サイトからチェックしてみてください！

https://otsurekimachi.jp

―― 「エリア部会」とは？

地域の歴史や文化に関した活動をする団体として、各重点区域（堅田、坂本、大津百町）で設立されたのが「エリア部会」です。地域で活躍する方々で構成され、ガイド育成講座やイベント等様々な事業を実施されています。

大津百町（おおつひゃくちょう）エリア部会

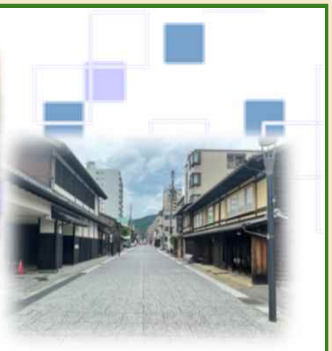

大津百町エリア部会は、令和5年8月に設立されました。
大津祭の伝統や町家が残る地域で、歴史的資源を保存、活用、継承するための事業を実施されています。

令和６年度の事業を一部ご紹介！

◎3月8日は町家の日in大津2025

3月（マーチ）8日（や）の語呂合わせで制定された、「町家の日」。町家普及イベントとして京都から始まりました。
大津百町エリアでは、各町家が趣向を凝らして企画した物販、体験、見学など26の企画を実施しました。

kimono tento▶
築95年の町家を改装したアンティーク着物店の中を見学できます

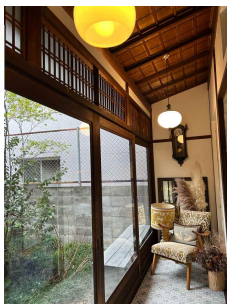

大津百町膝栗毛ツアー
町家の日SP▶
東海道沿いの町家を案内するSPツアー
町家の家主に実際にお話を伺えます。

◎解説プレートの貼り替え

令和7年3月、剥がれていた解説プレートを3箇所貼り替えられました。
【露国皇太子遭難地の碑（大津事件）、札の辻、大津御用米会所】
ぜひ足を運んでいただき、歴史に思いを馳せてみてください。

大津事件のプレート

米会所のプレート

札の辻のプレート

坂本エリア部会、堅田歴史文化魅力向上部会（堅田エリア部会）

坂本エリア部会と堅田歴史文化魅力向上部会（堅田エリア部会）は、令和7年3月に設立されました。
坂本は門前町、堅田は港町として栄えた地域で、令和7年度より事業を実施されます！

坂本（井神（いがみ）通り）▶
延暦寺や日吉大社へ続く道。
季節によって雰囲気が変わるまちなみを楽しめます。

堅田（出島（でけじま）の灯台）▶
堅田はかつて湖上交通の要衝として栄え、びわ湖との結びつきが深い地域です。

発行　大津市都市計画課　☎077-528-2770