令和８年度　（２学期以降）

かみたなかみようちえん

上田上幼稚園親子通園事業

いちご組　（2歳児親子）※未就園の3歳児
いちご広場（0～2歳児親子）※未就園の3歳児

活動時間　10：00～11：30

いちご組・いちご広場と分けていますが、ご都合のいい日に、どちらでも来ていただいてもいいですよ！

	いちご組２歳児親子（概ね金曜日）	いちご広場（概ね木曜日）０～２歳児親子
９月	４日（金） 「好きなあそびをみつけよう」 「絵具あそびをしよう」  18日（金） 「からだを動かしてあそぼう」	２日（水） 「好きな遊びをしよう」 10日（木）園公開②　※園公開日になります 保育参観や園生活の様子をお話しします 「コースターを作ろう！」
１０月	23日（金） 「新聞紙遊びをしよう」  28日（水）※いつもと曜日が違います 「作ってあそぼう」	１日（木） 「風船マットであそぼう！」  15日（木） 「えいごであそぼう」  21日（水）※いつもと曜日が違います 「楽器をつくろう」  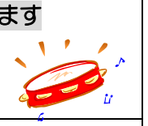
	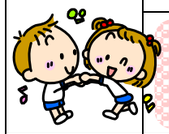 16日（金）園公開③　「ミニ運動会をしよう！」「足形アート」 いちごのお友達みんなで、ミニ運動会！！玉入れ、かけっこ、体操をします かわいいメダルとおみやげをもらってね♡　園公開も同時開催します！ 	
１１月	９日（月）　※いつもと曜日が違います 「芝生の園庭でたのしくあそぼう」 11日（水） 「親子でお散歩に行こう」 ・どんぐりひろいに出掛ける予定です ※9日(月)のお散歩の代わりに、日を増やしました。  27日（金） 「どんぐりオーナメントを作ろう」  	４日（水）※いつもと曜日が違います 「芝生の園庭でたのしくあそぼう」 12日（木） 「自分だけのきのこをつくろう」  20日（金） 「みんなで秋祭りを楽しもう！」 キノコの宝探し・いもほりごっこなど みんなでお神輿をかつごう！ 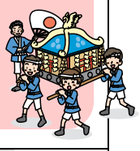
１２月	~~18日（金）~~ ~~「すてきなクリスマスの飾りを作ろう」~~ 【お知らせ】この日はお休みとなりました。クリスマスの飾りは、２１日(月)に行います。  ＊~~クリスマスの飾り作りは、１８日か２１日のどちらかで作ってくださいね。~~	21日（月）※いつもと曜日が違います 「すてきなクリスマスの飾りを作ろう」 23日（水）※いつもと曜日が違います 「はな組(3歳児)さんと劇ごっこをしよう！」 在園児の子ども達と一緒に遊びましょう！

※園行事の変更に伴い、日程が少し変わっています。

令和８年 11 月改訂版

	いちご組２歳児親子	いちご広場（概ね木曜日）０～２歳児親子
１月	18日（金）　いちご組・いちご広場合同 「人形劇をみよう！」　おはなしUFOさんのお話が聞けますよ！どんなお話かな。お楽しみに！	
	27日（水）午後 ＊いつもと曜日と時間が違います 入園説明会 「幼稚園の先生と遊ぼう」  20日（水）※いつもと曜日が違います 「カバンをつくろう！」 	８日（金） 「幼稚園でハッピーニューイヤー！」 たこあげ・人間すごろく・おせちごっこ等 お正月ならではの遊びで遊びましょう！  21日（木） 「えいごであそぼう」 まい先生と英語に触れて遊ぼう！  25日（月） 「鬼のお面を作ってあそぼう」 
２月	１０日（水）～１２日(金)　※11日(木)は午前のみ 「幼稚園の作品展を見に行こう」 いちご組・いちご広場さんの作品も展示予定です！ 	
	26日（金） 「かわいいお雛様をつくろう」 	18日（木） 「えいごであそぼう」 記念の手形をとろう 
３月	５日（金）11：00~12：30 ＊いつもと時間が変わります。 「みんなでお弁当を食べよう！」 （お弁当を持ってきてね） 記念の写真と手形をとるよ 19日（金） 「いちご組　修了式」 修了の記念にすてきなカードを贈ります！ 	23日（火）＊いつもと曜日が違います 「いちご広場　おおきくなったね会」 たくさん幼稚園に遊びにきてくれたみんなに カードを贈ります。お楽しみに！ 

大津市立幼稚園で実施している「未就園児親子通園事業」は、
親子で一緒に遊んでいただくことを目的としています。
＊お子さまが安心安全に遊べる場
＊保護者の方々の交流の場
＊入園前の子どもたちの育ち合いの場
となることを願い、取り組んでいます。
どうぞ、お気軽にご利用ください。



※年間の予定です。園行事の関係や悪天候、季節性感染症予防等の理由で変更や中止になる場合があります。

詳細は、上田上幼稚園（電話番号：077-549-0313）にご確認ください。