

## 大津市立青山幼稚園 2歳児親子通園事業

(令和5年4月2日～令和6年4月1日生まれ)

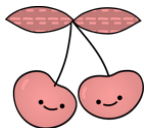

### さくらんぼ広場活動内容

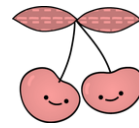

青山幼稚園では、「大津市立幼稚園子育て支援事業」の一環として、2歳児親子通園事業「さくらんぼ広場」を実施します。「さくらんぼ広場」では2歳児の子どもたちが、いろいろな園ならではの遊びをお家の人や園の先生、友達と楽しめます。お子さんの誕生日の月には、みんなでお祝いもします。

活動日は毎週月曜日（月2～5回程度）です。時間は9時30分から11時30分になっていますが、お子さんの状態に合わせて、都合のよい時間にお越しください。

園行事や台風等の悪天候、感染症等で日時が変更になったり、休園になったりすることもあります。天気や園の状況で、内容も変更になることもあります。ご了承ください。

その際は、在園児に兄弟姉妹がおられる方はホイクトで、その他の方は、電話でお知らせしますのでよろしくお願ひします。

天気や園の状況で、内容も変更になることもあります。ご了承ください。

		時 間	主 な 活 動
4月	20日(月)	9:30～11:30	親子ふれあい遊び(ちょうちょさんも作るよ)
	27日(月)	9:30～11:30	ふわふわこいのぼりを作ろう
5月	11日(月)	9:30～11:30	親子リトミック 10時30分～ みかん組さんと一緒に(講師さんが来られます)
	18日(月)	9:30～11:30	広い園庭で遊ぼう(砂場や遊具で遊ぼう)
	25日(月)	9:30～11:30	作って遊ぼう(ばけたくんのペロペロキャンディー)
6月	1日(月)	9:30～11:30	身体を使って室内遊具で遊ぼう
	8日(月)	9:30～11:30	新聞遊びをしよう(かわいいうさぎさんも作るよ)
	15日(月)	9:30～11:30	作って遊ぼう(ペットボトル水族館)
	22日(月)	9:30～11:30	水遊びをしよう 絵の具遊び
	29日(月)	9:30～11:30	絵の具遊びをしよう *水遊び予備日
7月	6日(月)	9:30～11:30	たなばた飾りを作ろう
	13日(月)	9:30～11:30	瀬田すこやかさん子育て相談(身体計測などあり)

9月	7日(月)	園公開	お話 UFO さんのおはなし会を 在園児さんとみよう 10時～
	14日(月)	9:30～11:30	身体を使って室内遊具で遊ぼう
	28日(月)	9:30～11:30	ねんどで遊ぼう
10月	5日(月)	9:30～11:30	ドーナツ屋さんごっこをしよう
	17日(土)	園公開 青山幼稚園運動会 未就園児のプログラムもあります おにいさん・おねえさんからのプレゼントもあるよ！おたのしみに☆ ※19日(月)は、振り替え休園のため、休みです。	
	26日(月)	9:30～11:30	運動会ごっこをしよう
11月	2日(月)	9:30～11:30	秋のお散歩
	9日(月)	9:30～11:30	作って遊ぼう
	16日(月)	9:30～11:30	秋の自然で遊ぼう
	30日(月)	9:30～11:30	親子ふれあい遊び
12月	7日(月)	9:30～11:30	クリスマスの飾りを作ろう
	14日(月)	9:30～11:30	第2回 すこやかさん子育て相談(身体測定など) おにいさん・おねえさんの音楽会を見に行こう！
	21日(月)	9:30～11:30	クリスマスのおたのしみ(手作り楽器で遊ぼう)
1月	18日(月)	9:30～11:30	くるくるこまを作って遊ぼう
	25日(月)	9:30～11:30	おはなし遊びをしよう
	27日(水)	入園説明会及び 一日入園(予定)	※変更になる場合もあります。時間など詳細は、後日お知らせ 致します。
2月	1日(月)	9:30～11:30	豆まき遊びをしよう(おにさんを作って遊ぼう)
	8日(月)	9:30～11:30	第3回 すこやかさん子育て相談(身体測定など)
	15日(月)	9:30～11:30	幼稚園を探検しよう
	22日(月)	10:30～12:00	幼稚園でおにいさん・おねえさんと お弁当を食べよう ※詳細は、後日お知らせします
3月	1日(月)	9:30～11:30	おひなさまを作ろう(おにいさん・おねえさんの)
	8日(月)	9:30～11:30	身体測定を受けてみよう 手形ぺったん
	15日(月)	9:30～11:30	みんなでおたのしみをしよう おおきいくみさんとの交流

11日(水)ゆめっこさんが  
来てくれるよ！

17日(火)グ～チョコキパーさん  
が来てくれるよ！

20・21・24日  
作品展見に来てね！

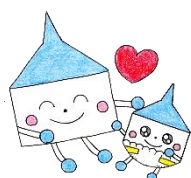

## 2歳児の発達に適した子育て支援事業を展開しています

- \* 遊びの場所を提供
- \* 発達や季節に合わせた遊びの提供
- \* 子ども同士の関係づくり
- \* 保護者同士の関係づくり
- \* 子育て指導員の先生や幼稚園の先生と仲良しになりましょう