雨水を貯めて使って、戻しましょう!

ー雨水貯留浸透施設設置助成制度のお知らせー

大津市では、雨水を貯めたり、できるだけしみ込ませたりすることで、大雨の際の浸水被害等を防ぎ、健全な水循環の回復を図っていきたいと考えています。

豊かな水循環、安心して暮らせるまちづくりのために、雨水貯留浸透施設設置助成制度をご活用ください。

【貯留タンクとは?】

屋根に降った雨を雨といから貯める容器

【浸透ますとは?】

屋根に降った雨を地下に浸透させる、小さなあなの開いたます

●助成制度の内容／申請書は下水道課にてお渡しします。またホームページからもダウンロードできます。

	雨水貯留施設(貯留タンク100ℓ以上)	雨水浸透施設(浸透ます)
対象建築物	戸建住宅、集合住宅、事業所など(※1)	
対象区域	大津市公共下水道認可区域内(※2)	大津処理区内(※3)
申請回数	1回	
対象経費	本体および付属品の購入費	設置工事費(※4)
助成金額	対象経費の2/3(建築物1棟につき1基まで) 100ℓ以上150ℓ未満　上限25,000円 150ℓ以上200ℓ未満　上限35,000円 200ℓ以上　上限40,000円	対象経費の2/3 上限60,000円

※1）販売や展示を目的とした建築物は除きます。対象建築物の所有者が申請を行ってください。
※2）下水道供用区域とその周辺。葛川学区全域と小松、木戸、和邇、南郷、大石、青山学区の内の一部地域は含まれません。
※3）滋賀、山中比叡平、長等、逢坂、中央、平野、膳所、富士見、晴嵐学区の市街地部です。
※4）浸透ます設置工事は下水道排水設備指定工事店にお願いしてください。

●申請にあたっての注意点

① 確認書交付の前に購入・設置された場合補助の対象となりません。

② 申請者は対象建築物の所有者、または所有者の同意を得た使用者の方に限ります。

申請書類は下水道課または市民センターの窓口で配布しています。大津市企業局ホームページからのダウンロードもできます。

「雨水タンクは、環境だけでなくお財布にもやさしく大満足! 散水で涼しいし、上下水道を使わないのでお金もかかりませんよ☆」

貯留タンクを設置している小嶋さん（滋賀里二丁目）のおすすめコメント

問い合わせ先 企業局下水道課 ☎077-528-2765 ／ E-mail: otsu1901@city.otsu.lg.jp

お客さまからいただいたご質問にテミイ・ガパスそしてホール・まん蔵がお答えします!

今号のちょっと MI TENASU 見てなす

Q プラ容器のリサイクルについて。油やマヨネーズなどの容器を洗剤で洗ってリサイクルするのと燃やすのとどちらが環境にやさしいのでしょう。琵琶湖を汚してる気がして…。（中庄一丁目 Sさん）

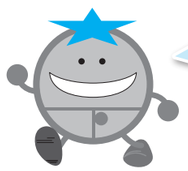

A 大津市のノーポイ運動キャラクター「ごみごん」に聞いたで〜! 油やマヨネーズなどの汚れや臭いのひどいプラ容器はリサイクルできひんし、燃やせるごみでええで! それに下水道に油は大敵や。流さんといてなぁ〜。ちょっと気きかせて皿に付いた油なんかも、キッチンペーパーとかで拭いて洗ってもらえると水再生センターも喜ぶで〜!

貴重なご質問・ご意見をありがとうございました!
これからも皆様のご意見・ご質問をパイプライン編集委員一同お待ちしています!

親子ふれあいクイズ

もんだい

①遠足や山に登るときに、お弁当などの荷物を入れて背中にかけるふくろのこと。
②みんなが大好きなマスコットキャラクター、「くまモン」がいる県はどこかな?
③2020年にここでオリンピックが開かれるよ! 見に行けるかな?
④カメに乗って竜宮城へ行ったのは、○○○○太郎だよ。
⑤寝るときに頭の下にしくもの。
⑥あなたは毎朝しているかな? 音楽にのって体を動かす○○○体操。
⑦5月21日の日曜日に皇子が丘公園で行う○○○○○まつり!
企業局もブースを出すから見に来てね〜!（2ページを見てね!）
⑧水がキンキンに冷えるとなにになる?
⑨童話「白雪姫」で、白雪姫が魔女にもらった毒の入った果物はなにかな?
⑩4時から1時間たつと?
⑪6月1日から7日までの水道週間の間に公開しているよ! 水道水ができる様子がわかるから、みんな見に来てね〜!（2ページを見てね!）
⑫たつ年の次はへび年。へび年の次は○○年!
⑬パソコンを使うときに、クリックするために使うもの。ねずみに似ているからこの名前が使われているんだよ。

⑭企業局の職員がガスのお仕事をするために大事にしている3つの「S（エス）」。「シェア」と、「サポート」とあと一つは何かな?（6ページを見てね!）
⑮部屋の出入り口についているとびらのこと。
⑯企業局では○○をタンクにためて有効に使ってもらうことを支援しているよ。（10ページ目を見てね!）
⑰卵をフライパンで焼いた料理。黄身はやわらかい方が好きかな?
⑱学校の授業のときに使う本のこと。忘れないで持っていこうね!
⑲学校でならったことをおさらいするのは「復習」。では、授業の前にあらかじめ勉強しておくことをなんというかな?

しりとりの要領で下のヒントを参考にして①から⑲の答えを下のマスにうず巻き状に入れてください。
（1マスにひらがなかカタカナを一文字）
例：かさ→さくらんぼ→ぼうし
全の答えを入れてから□の文字を並べかえると、あることばになります。それを答えてください。（ヒントは、JRの駅の名前だよ。ガス燈が設置されている市内5つの地域のうちの一つなんだ!）
今回は、子どもの日の頃にたくさん泳いでいた「コイノボリ」からスタート!

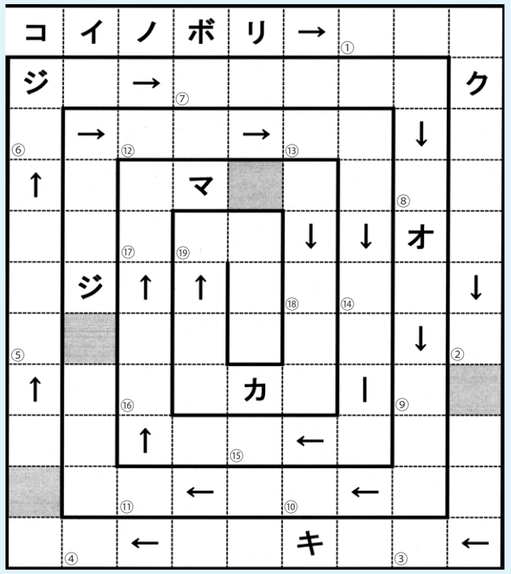

こたえ

クイズの応募方法

「親子ふれあいクイズ」正解者の中から抽選で20名の方に図書カードと、企業局オリジナルグッズを進呈します。当選者の発表は、商品の発送をもって代えさせていただきます。

クイズの募集を通じてご提供いただきました個人情報は、ご本人さまの同意なしに第三者に開示することは一切ありません。

お寄せいただいた感想は「パイプライン」でご紹介させていただくことがあります。

※「大津市電子申請サービス」による応募もできます! 下記のいずれかの方法でアクセスしてください。

ハガキ等に下記の内容を記入してください。

切手
520-8575
大津市企業局
「パイプライン」係

①クイズの答え
②郵便番号
③住所
④氏名
⑤電話番号
⑥役立った記事
⑦分かりにくかった記事
⑧感想（自由記入）

❶検索によるアクセス
検索サイトにて「大津市企業局　パイプライン」と検索し、検索結果の「広報紙「パイプライン」」をクリック。ページ上部の「大津市電子申請サービス（企業局広報紙「パイプライン」クイズの回答等の受付）」からアクセスしてください。

❷スマートフォン用QRコードによるアクセス
右記のQRコードをスマートフォン付属のカメラで読み込んでください。

前回のクイズの答え
前回2月15日に発行しました第106号のクイズの正解は「ミテナス」でした。294通の応募がありました。多数のご応募ありがとうございます。

表紙の写真 募集します

次号第108号（平成29年7月15日号）の表紙の写真を募集します。テーマは「琵琶湖に生きる固有の魚」。人物も被写体となる場合は撮影および掲載について必ずその方の承諾を得てください。

写真の裏に氏名、連絡先、タイトルおよび写真に対するコメント（60文字まで）を明記して、下記の住所まで。締め切りは平成29年6月2日（金）です。写真採用者の方には図書カードを進呈します。なお、お寄せいただいた写真の返却はいたしませんのでご了承ください。

★今号の表紙　「ガス燈と街灯り」
撮影者・佐野美保子さんからのコメント
街から一歩入った夜道を暖かく照らし、道行く人々をホッとさせるガス燈の灯火をとらえました。