# Q&A

### 英語が不安です

日本人の講師も配置し、生活言語としての英語や、英語との出会いを楽しいものにしてけるよう配慮しています。

### 学校の振替休日・長期休みの利用はできますか？

対応が可能です。長期休みは、一日単位での申し込みが可能です。

### 入会方法を教えてください

お電話から入会手続きの予約を取って頂いた後、オンラインでの手続きとなります（郵送書類あり）。

### 入会時の受け入れ基準や審査などはありますか？

ASCに空きがあれば随時入会は可能です。入会前には面談をさせて頂き、お受け入れを決定させて頂きます。

## アクセスマップ

- 大津市立平野小学校　徒歩 5 分
- 滋賀大学教育付属小学校　徒歩13分

※送迎サービスはございません。

## 施設情報

【施設名】ステラアフタースクール大津におの浜

【対象学年】小学1~６年生

【定員】４０名

【開設時間】月~金/12:00-19:00
※ 時間帯は変更になる可能性がございます

【住所】滋賀県大津市におの浜
シエリアシティ大津におの浜　学童スペース内

シエリアシティ大津におの浜　1F学童スペース内

STELLA

【グランドオープンまでの問合せ先】
STELLAプリスクール桃坂オフィス
ご不明点や施設見学など、お気軽に
お電話またはメールにてご連絡ください。
メール：stella-asc@classy-concierge.com

電話番号
06-6775-8807

営業時間
10:00~17:00（土日祝日を除く）

STELLA AFTER SCHOOL CLASS
2024年4月1日 新規オープン

# 英語×学童

英語保育35年のSTELLAによる
「ただいま」「おかえり」が自然に交わされる
もう一つのおうち

## 1920 時間の英語

STELLAの学童で日常的に触れる英語は 小学校6年間の英語学習210時間の遥か上生活に必要な英語を自然と吸収していきます

# 世界で生きる人を、育てる。

私たちがお預かりする子どもたちが社会に出る未来では、
今よりグローバル化やAIなどのテクノロジーの進化が急速に進んでいます。

その社会では、育った文化や言語が異なる中でコミュニーケーションツールとして英語を使いこなし、
多様な文化や価値観を受け入れ、自発的に学び続け自ら社会の課題を設定し挑戦していく力が求められます。

私たちステラは、未来のグローバル社会で輝く「世界で生きる人」を育てていきます。

## 一生「使える英語」を小学6 年間で身に付ける

小学校6年間での英語授業は210 時間。
週1回の英会話教室に通うと6年間で312 時間。
ステラでは、「1年間で1920 時間」もの時間、外国人講師と過ごす
英語環境をご用意しています。

授業で学ぶ英語ではなく、英語で伸び伸び過ごすからこそ身に付く
一生「使える英語」力を伸ばします。

## 好きなことを伸び伸び学べる環境で探究心を育てる

ステラでは世界180カ国以上、36カ国語で発行されている
自然科学雑誌ナショナルジオグラフィックの子供版
「NATIONAL GEOGRAPHIC KIDS」をテキストとして導入。

テーマ毎に絵画やクラフトなどお子さまが好きな方法で、
ICTや世界的トピックについて自ら学ぶ楽しさと好奇心、探究心を
育てていきます。

## お子さま一人ひとりに合わせた学習サポートも充実

ステラでは学校の宿題サポートとは別に、各ご家庭と相談の上
自由に決める時間を設けています。

得意科目や苦手科目など家庭学習の持ち込みや、プログラミングなど
お子さまが好きなこと、他の習い事での学習サポートもしております。

お預かり時間中に、他の習い事への一時外出へも対応しています。

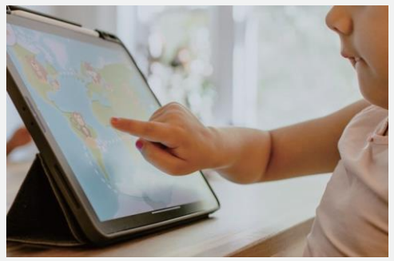

# Daily Schedule

**15:00~ 順次登園**

アプリにより、お子様の入退室を管理、
随時通知します。

昼夕食
延長申し込みも
アプリ上で
完結しています。

**15:15~ Homework**

学校やご家庭からの宿題に取り組む時間。

個々に合わせた宿題のサポート、
苦手科目のフォローを行います。

またお子様に取り組んでほしい科目や
学習サポートも
合わせて行います。

**16:00~ Snack time**

おやつの時間。

**16:15~ リベラルアーツ in English**

歴史や化学、自然、コミュニケーション
にテーマが大別され

ダンスや体操、絵画やクラフト、リ
サーチ、プレゼンテーションなど

与えられた学びではなく、自ら課題を 見
つけて、取り組むことを推し進めます。

またタブレットを使ったAPP教材、
ICT教育の最先端を導入予定です。

**17:00~ STELLA's ACADEMY**

お子様ごとのスケジュールに対応！
習い事の中抜けも大丈夫！

また、STELLAにいながら
様々なレッスンが受講できます。

**19:00 ~ 順次降園**

料金の詳細は別紙「料金表」でご確認ください。