資料４

第７回
大津市デジタルイノベーション戦略本部員会議

OTSU POINT（おおつポイント）制度について

2023.6.2

4　OTSU POINT（おおつポイント）制度について
（1）　OTSU POINT（おおつポイント）とは

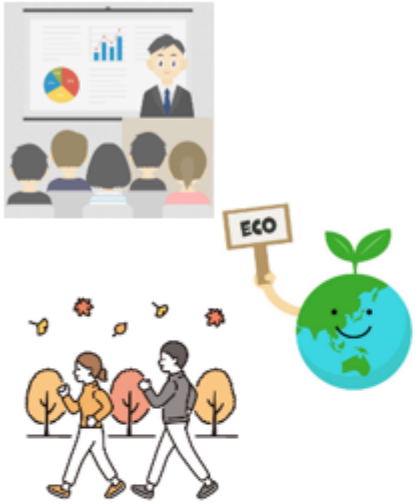

事業参加

市民の方々が、大津市の健康づくりなど様々な事業に参加する。

ポイントを貯める

ポイント獲得

専用アプリにて、ＱＲコードを読み取ることや、管理者によるポイント付与などでポイントを付与。また、スタンプカード機能により参加回数を設けることも可能。

ポイントを使う

ポイント交換

専用アプリにて、自治体マイナポイント（マイナンバーカードが必要）や商品に交換

大津市の事業の促進、マイナンバーカードの利活用の促進、地域経済の活性化、住民満足度の向上

4　OTSU POINT（おおつポイント）制度について
（2）対象事業について

【事業概要】　～健康寿命延伸プロジェクト～

大津市総合計画第２期実行計画のリーディングプロジェクトに掲げる「健康長寿プロジェクト」に基づいた心身の健康寿命の延伸に資するイベントや体験等にOTSU POINT（おおつポイント）を付与することで、市民の健康寿命の延伸活動の活性化を促進する。

また、OTSU POINT（おおつポイント）の主な交換先として地元産の野菜を設定することで、市民の更なる健康の増進を目指します。

ポイント付与対象事業

【心身の健康寿命の延伸につながる体験等】

- 健康増進事業（BIWA-TEKU関係事業を含む。）
- 介護予防・フレイル予防事業
- 生涯スポーツ事業
- 生涯学習事業

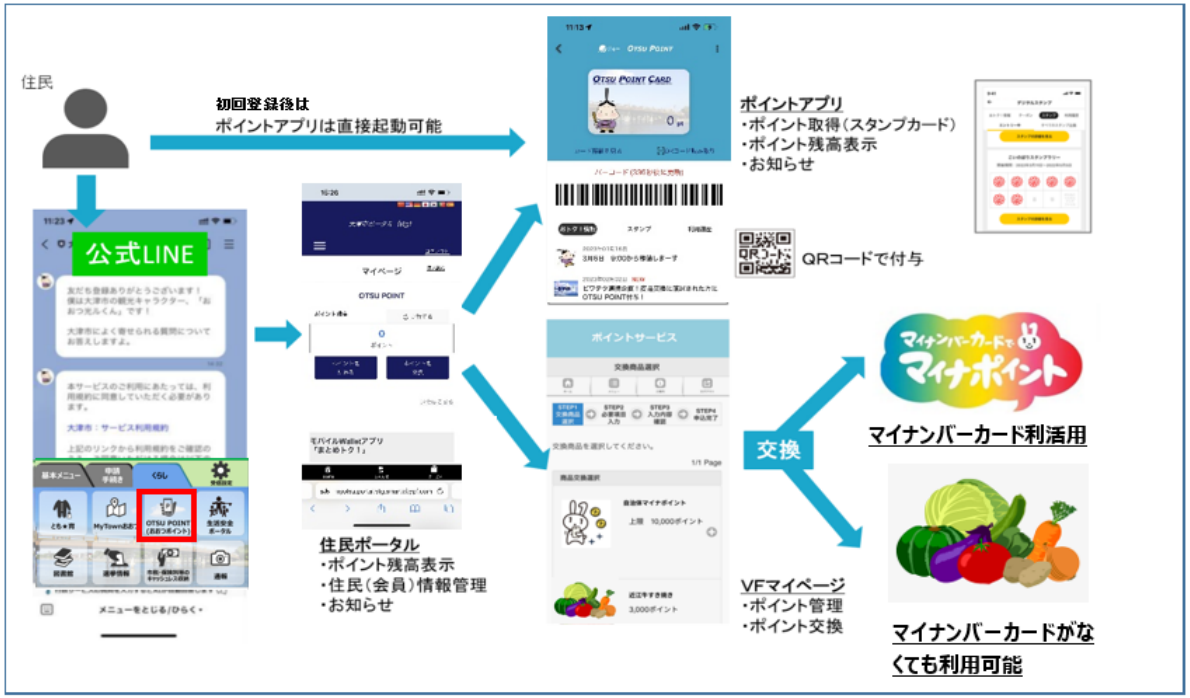

4　OTSU POINT（おおつポイント）制度について
（参考）令和５年度の対象事業一覧

【活用事業一覧（令和5年度実施予定）】

No	事業名	概要	所管課	参加者数（ポイント）	時期	備考
1	健康推進アプリ「BIWA-TEKU」での健康増進活動 実施済	「BIWA-TEKU」で取得した健康ポイントで実施される景品抽選に外れた方におおつポイントを付与する。 BIWA-TEKU関係事業の中に、各種健康教室参加・各種検診受診ポイントが含まれているため、おおつポイントの2重付与はしない。	健康推進課	39人 （250）	R5.3	BIWA-TEKU関係事業 ・骨粗しょう症予防教室 ・生活習慣病予防教室 ・離乳食教室 ・糖尿病予防教室 ・マタニティサロン ・初めてのパパママ教室 ・食育（栄養）講座 ・各種検診（特定検診・人間ドッグ） ・がん検診 ・歯周病検診
2	オレンジリングフォーラムおおつ	認知症に関する知識や実例を広く市民に伝えることで、認知症に対する誤解や偏見をなくし、認知症当事者や家族の社会参加を促すためのフォーラム参加者へポイントを付与する。	長寿政策課	200人 （50）	R5.9	会場参加（ピアザ淡海　ピアザホール）とオンライン参加の両方で実施
3	運動実践教室 実施中	市内の老人福祉センター5か所でおおつ光ルくん体操などを行う運動教室への参加者へのポイント付与。	地域包括ケア推進室	100人 （6回300 12回600）	R5 （通年）	市内5か所の老人福祉センターで実施 6回参加で300ポイント 12回参加で600ポイント

4　OTSU POINT（おおつポイント）制度について
（参考）令和５年度の対象事業一覧

OTSU 大津市 Lake Biwa

【活用事業一覧（令和5年度実施予定）】

No	事業名	概要	所管課	参加者数（ポイント）	時期	備考
4	幼少期運動プログラム	幼少期の子どもが、遊びを通して様々な動きを身につけ、スポーツに興味を持つきっかけづくりを行う親子参加型のイベントの参加者に対し、ポイントを付与する。	スポーツ課	60組120人（50）	R5.12	4歳から小学校3年生までの、運動能力が著しく発達するゴールデンエイジ（9～12歳）前の世代を対象とする。
5	「おおつ学」大津人基礎講座 実施中	大津に関する学習を通じて地域への関心を高め、地域を愛する心を育み、地域づくりに貢献する人を育てる事業「おおつ学」への参加者へのポイント付与。	生涯学習課	150人（50/回）	R5.5～9	地域の歴史・文化・環境・産業など、大津に関する3回の単独講座
	「おおつ学」大津人実践講座			150人（50/回）	R5.10～R6.2	地域の為に行動できる人材の育成を目的としたまち歩きやグループ討議を行う4回の連続講座
6	人権講座	人権・生涯学習推進員をはじめ広く市民を対象に実施している年間8回の人権講座の参加者へのポイント付与。	生涯学習課	940人（50/回）	R5（通年）	・「みんなで考える人権講座」を年4回 ・「自分のための人権講座」を年2回 ・「地域活動人権講座」を年1回 ・「輪を広げる人権講座」を年1回
7	生涯学習推進フォーラム	生涯学習関係団体が主体となり、情報の共有、交換及び学習活動の成果発表等を通じて、団体間の連携を深め、学びのネットワークを広げるとともに、市民への生涯学習の普及啓発を行うフォーラム参加者へのポイント付与。	生涯学習課	200人（50）	R5.10	「生涯学習」をテーマとした講演会

4　OTSU POINT（おおつポイント）制度について
（3）実施スケジュール

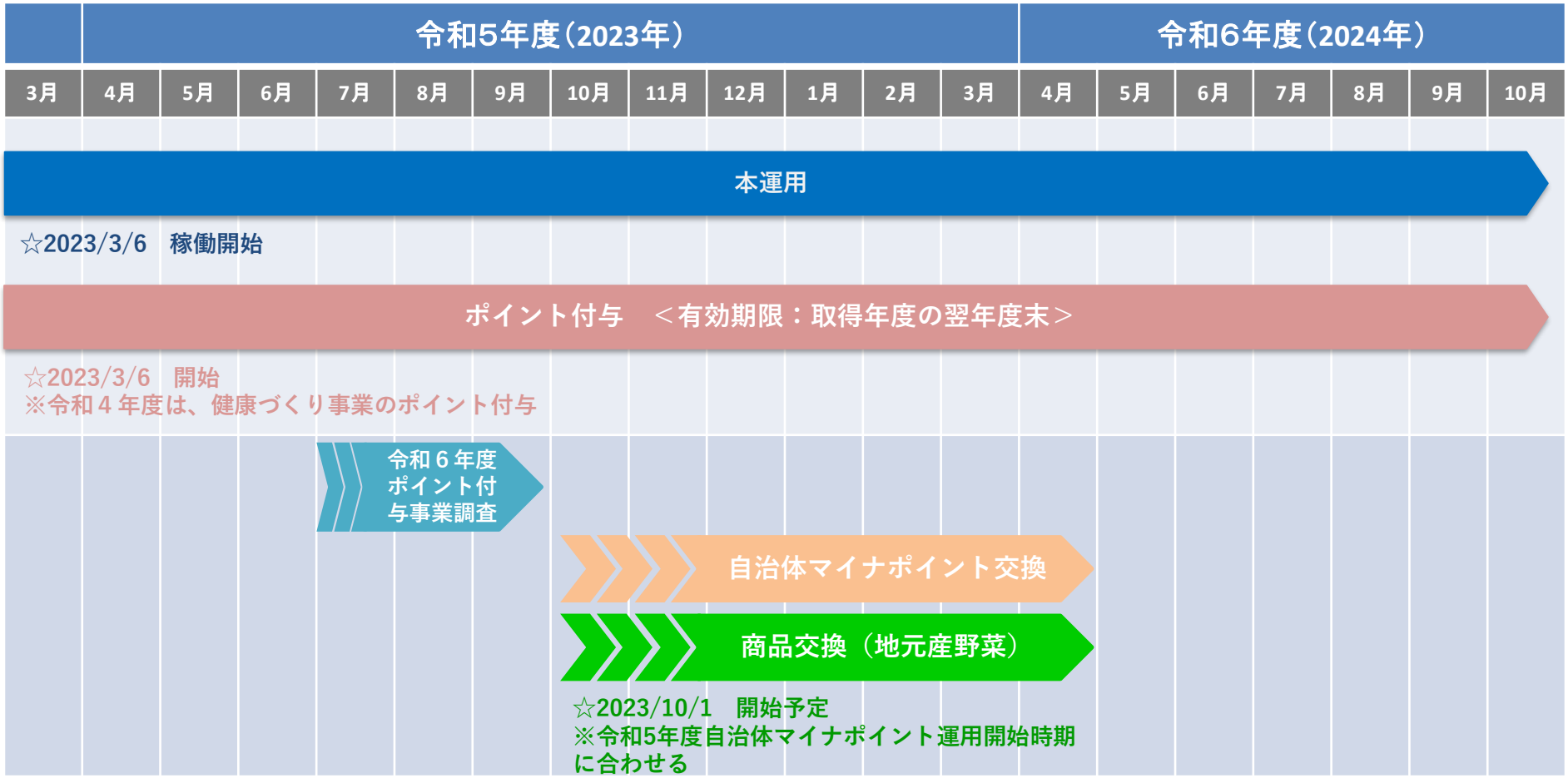

4　OTSU POINT（おおつポイント）制度について
（4）今後について

今後の活用の可能性

ポイント貯める

- 各種ボランティア活動に対するボランティアポイントの付与
- 総合計画推進のため主要な事業でのポイントの付与

ポイント使う

- 交換商品の充実

その他活用

- 住民ポータル（MyOTSU）と他サービスの連携

令和6年度活用事業の検討

各部局において、令和6年度以降にポイントを付与する事業の検討をお願いします。
今後、当室より照会いたします。