第７章 みんなで支える大津の農業（ビジョンの推進体制）

本ビジョンの目標年度は平成40年度（2028年度）です。

こうしたビジョンが適切に実行管理されるように、大津市では各期（第1期～第3期）において定期的な会合を行い、各取り組みの進捗度について把握し、適切な見直しを行います。
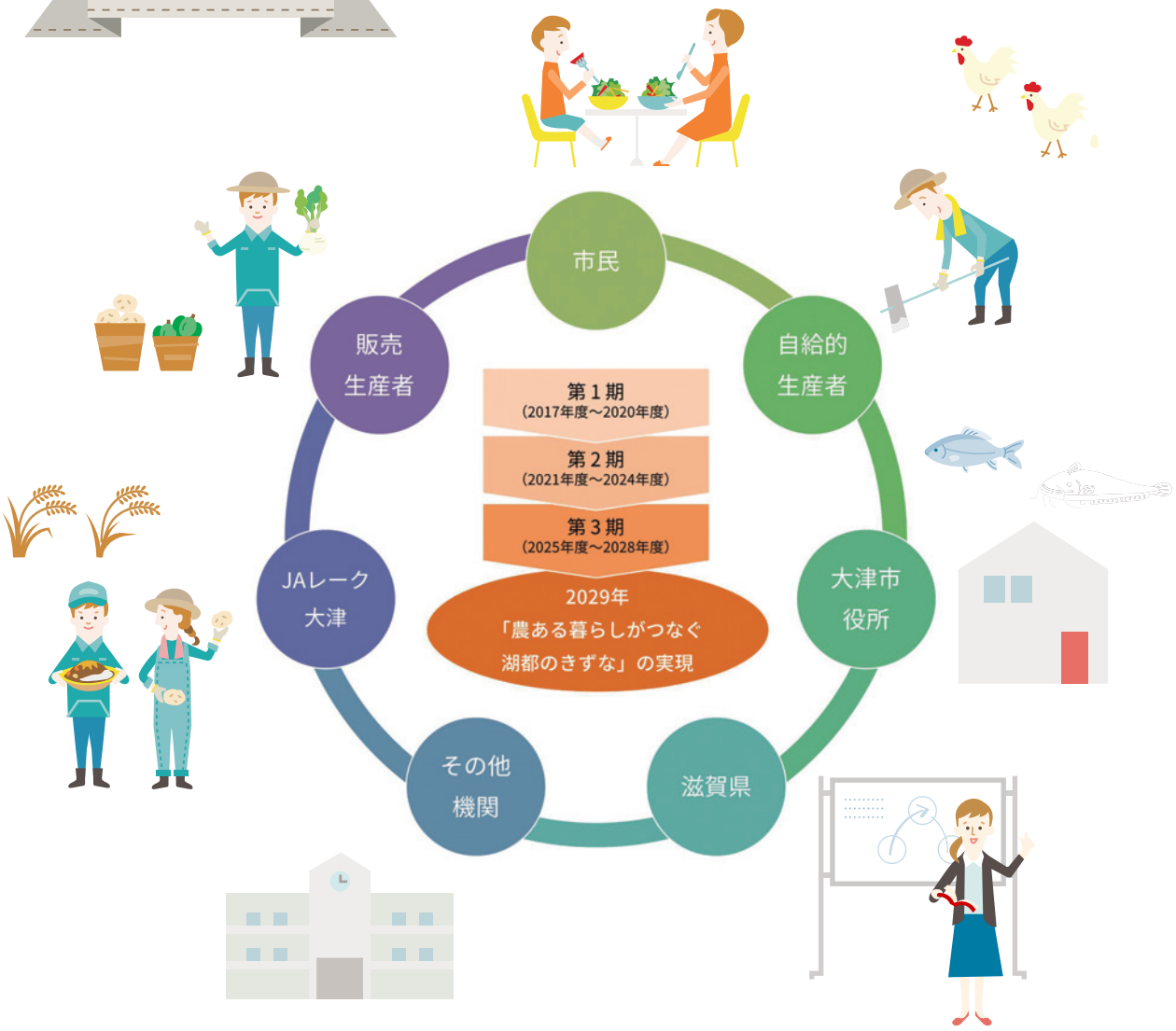
推進体制の図