大津市市域図２

1:10,000

附図１号

凡　例	
	農業振興地域
	農　用　地
	農業用施設用地

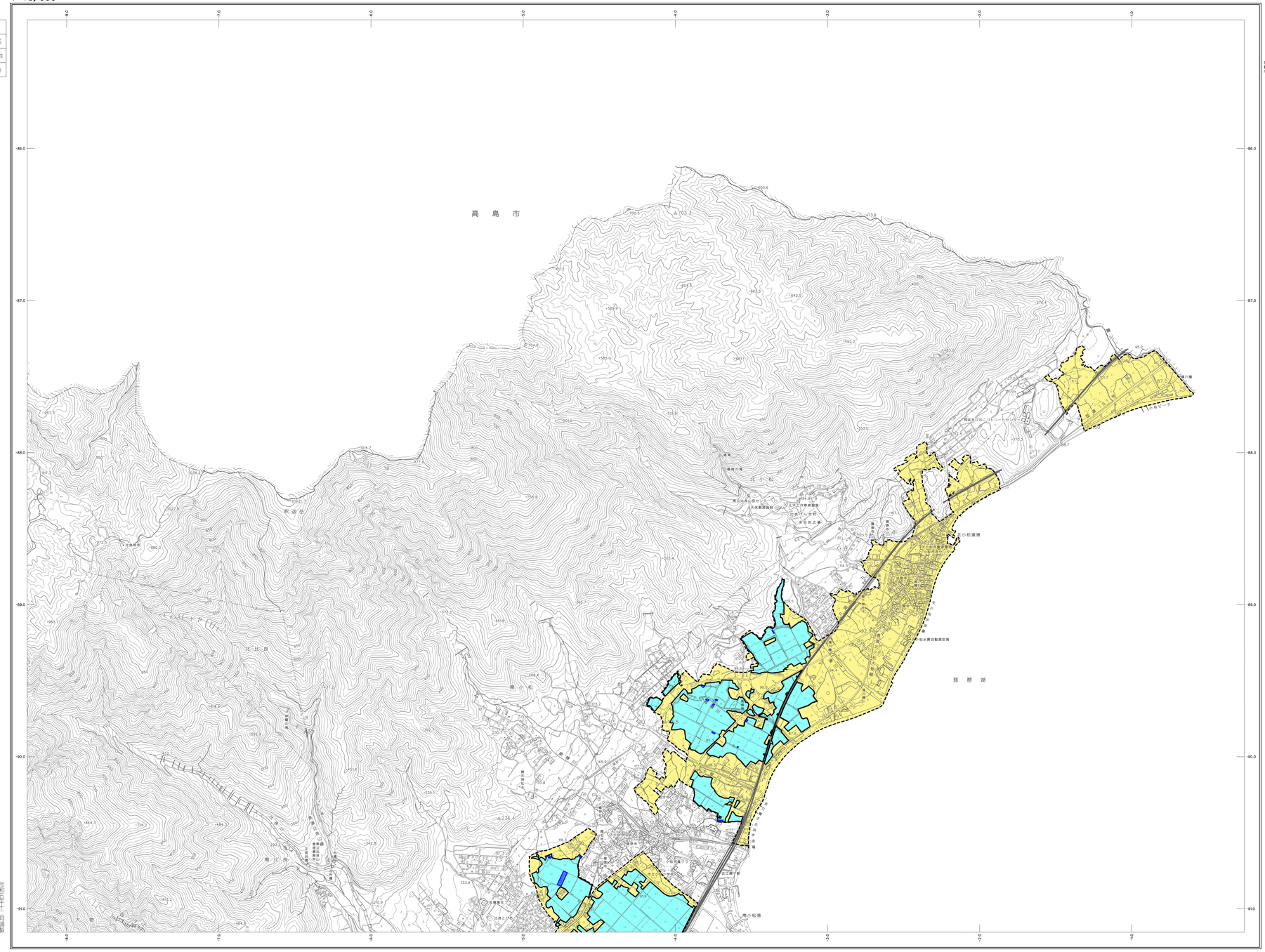

記　号

△	三角点
⊡	水準点
・	標高点
	建物
	無壁舎
	堅ろう建物
	堅ろう無壁舎
	高規格道路
	庭園路
	徒歩道
(廃棄物)	建設中の道路
	歩道・分離帯
	建設中等の部
	普通鉄道
	特殊軌道
	索道
	プラットホーム及び跨線橋
	トンネル
	高架・鉄道の高架部
	雪よけ等の部
	法面
	都府県界
	郡・市区都内区界
	町・村区内区界
	区域界
	へい
	がけ
門	神社
卍	寺院
†	キリスト教会
文	学校
官	官庁
X	交番
Y	消防署
⊕	郵便局
○	工業場
◇	発電所
▽	倉庫
⊠	水産庫
⊕	繊維気式ノ場
⊕	公民館
⊕	銀行
⊕	職業安定所
⊕	幼稚園
⊕	保育所
⊕	協同組合
⊕	保健所
日	発電所
よ	電波塔
二	石段
ょ	墓地
ち	記念碑
ち	立像・記念碑
ひ	殿立像
✓	松並木
ε	煙突
○	タンク
^	坑口
^	材料置場
	植生界
	耕地界
ヤ	畑地
∥	水田
て	桑畑
∧	茶畑
ゟ	果樹園
ー	芝地
＋	その他の樹木畑
ゟ	広葉樹林
∧	針葉樹林
て	竹林
∧	荒地・湿地
∧	砂れき地

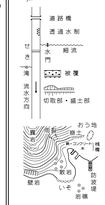

令和五年十二月調製

平成28年12月　大津市地籍図1/500より編集したものである。

座　標　系　第Ⅵ系
等高線間隔　10m

平面直角座標値は、世界測地系による。

1:10,000
0　100　500　1000m

「この測量成果は、国土地理院長の承認をうけて得たものである
（承認番号）平20　近公　第124号」

計画機関　大津市
作業機関　国際航業株式会社