大津市市域図５

1:10,000

附図１号

凡　例	
	農業振興地域
	農　用　地
	農業用施設用地

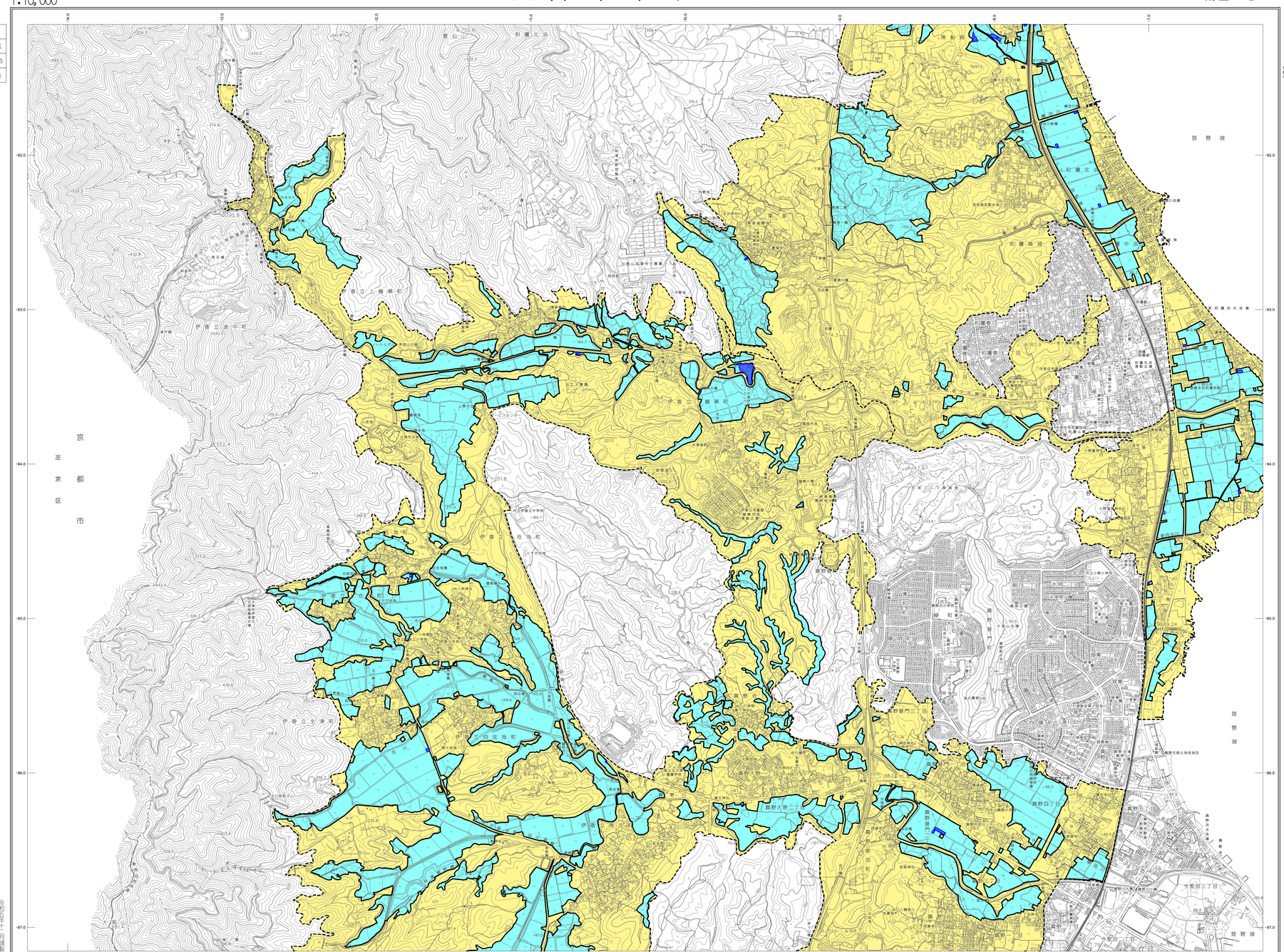

記　号

△	三角点
⊡	水準点
・	標高点
	建物
	柵塀
	堅ろう建物
	堅ろう無壁舎
	高幅員道
	庭園道
	徒歩道
(乗合)	建設中の道路
	歩道・分離帯
	建設中等の鉄道
	普通鉄道
	特殊軌道
	建設中等の鉄道
	プラットホーム及び跨線橋
	トンネル
	高架・鉄道の高架部
	雪よけ等の部
	注記線
	都府県界
	郡・市区都の区界
	町・村区別の区界
	区域界
	入会い
	カ
神	神社
寺	寺院
+	キリスト教会
文	学校
病	病院
官	官署
消	消防署
郵	郵便局
役	役場
電	電気事業所
発	発電所
水	水道事業
簡	簡易水道
公	公民館
銀	銀行
職	職業安定所
幼	幼稚園
保	保育所
集	集会所
保	保健所
老	老人ホーム
電	電波塔
塔	塔
石	石碑
墓	墓地
記	記念碑
史	史跡・旧跡
独	独立樹
記	記念樹
果	果樹園
桑	桑畑
茶	茶畑
ラ	ラジオ塔
テ	テレビ塔
ク	クロム鉱山
坑	坑口
材	材料置場
植	植生界
断	断地
畑	畑地
田	水田
桑	桑畑
茶	茶畑
果	果樹園
芝	芝地
その他の	その他の樹木畑
広葉樹	広葉樹林
針葉樹	針葉樹林
竹	竹林
荒地	荒地・湿地
切	切り立った崖

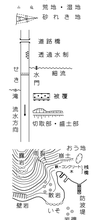

平成29年3月　大津市市域図1:2,500より編集したものである。

座標系：第Ⅵ系　　平面直角座標値は、世界測地系による。
等高線間隔　10m

1:10,000
0　100　500　1000m

「この測量成果は、国土地理院長の承認を受けて得たものである
（承認番号）平29　近公　第27号」

計画機関　大津市
作業機関　国際航業株式会社

令和五年十一月調製