

資料編

資料-1 指定等を受けていない歴史文化遺産

(1) 寺社

ア 寺院



図 1 指定等を受けていない歴史文化遺産の分布【(1) 寺社：ア 寺院】

表 1 指定等を受けていない歴史文化遺産の一覧【(1) 寺社：ア 寺院】

No.	区分	名称	所在	地域区分	学区
1	寺社/寺院	正覚寺	北小松	1 北部	01 小松
2	寺社/寺院	徳善寺	北小松	1 北部	01 小松
3	寺社/寺院	法泉寺	北小松	1 北部	01 小松
4	寺社/寺院	徳勝寺	北小松	1 北部	01 小松
5	寺社/寺院	種徳寺	北小松	1 北部	01 小松
6	寺社/寺院	西方寺	南小松	1 北部	01 小松
7	寺社/寺院	大仙寺	南小松	1 北部	01 小松
8	寺社/寺院	關名寺	南小松	1 北部	01 小松
9	寺社/寺院	専徳寺	南小松	1 北部	01 小松
10	寺社/寺院	徳浄寺	南小松	1 北部	01 小松
11	寺社/寺院	西福寺	北比良	1 北部	01 小松
12	寺社/寺院	福田寺	北比良	1 北部	01 小松
13	寺社/寺院	本立寺	南比良	1 北部	02 木戸
14	寺社/寺院	超専寺	大物	1 北部	02 木戸
15	寺社/寺院	長栄寺	大物	1 北部	02 木戸
16	寺社/寺院	萬福寺	荒川	1 北部	02 木戸
17	寺社/寺院	西方寺	木戸	1 北部	02 木戸
18	寺社/寺院	安養寺	木戸	1 北部	02 木戸
19	寺社/寺院	正覚寺	木戸	1 北部	02 木戸
20	寺社/寺院	静鶴院	八屋戸	1 北部	02 木戸
21	寺社/寺院	光明寺	八屋戸	1 北部	02 木戸
22	寺社/寺院	西福寺	八屋戸	1 北部	02 木戸
23	寺社/寺院	真光寺	和邇北浜	1 北部	03 和邇
24	寺社/寺院	慶福寺	栗原	1 北部	03 和邇
25	寺社/寺院	報恩寺	和邇高城	1 北部	03 和邇
26	寺社/寺院	西岸寺	和邇中	1 北部	03 和邇
27	寺社/寺院	慶専寺	和邇南浜	1 北部	03 和邇
28	寺社/寺院	上品寺	小野	1 北部	03 和邇
29	寺社/寺院	桂昌寺	葛川坂下町	2 西北部	05 葛川
30	寺社/寺院	正教院	葛川坂下町	2 西北部	05 葛川
31	寺社/寺院	地藏院	葛川木戸口町	2 西北部	05 葛川
32	寺社/寺院	常明院	葛川中村町	2 西北部	05 葛川
33	寺社/寺院	法円寺	葛川坊村町	2 西北部	05 葛川
34	寺社/寺院	明王院	葛川坊村町	2 西北部	05 葛川
35	寺社/寺院	観音寺	葛川町居町	2 西北部	05 葛川
36	寺社/寺院	普濟寺	葛川町梅ノ木町	2 西北部	05 葛川
37	寺社/寺院	長久寺	葛川町貫井町	2 西北部	05 葛川
38	寺社/寺院	龍松寺	葛川細川町	2 西北部	05 葛川
39	寺社/寺院	昌峰院	伊香立生津町	2 西北部	06 伊香立
40	寺社/寺院	金蓮寺	伊香立上在地町	2 西北部	06 伊香立
41	寺社/寺院	慈眼寺	伊香立北在地町	2 西北部	06 伊香立
42	寺社/寺院	新知恩院	伊香立下在地町	2 西北部	06 伊香立
43	寺社/寺院	歎喜院	伊香立南庄町	2 西北部	06 伊香立
44	寺社/寺院	光明寺	伊香立南庄町	2 西北部	06 伊香立
45	寺社/寺院	積善院	伊香立南庄町	2 西北部	06 伊香立
46	寺社/寺院	正傳院	伊香立南庄町	2 西北部	06 伊香立
47	寺社/寺院	清泉寺	伊香立上龍華町	2 西北部	06 伊香立
48	寺社/寺院	福壽寺	伊香立上龍華町	2 西北部	06 伊香立
49	寺社/寺院	長福寺	伊香立下龍華町	2 西北部	06 伊香立

No.	区分	名称	所在	地域区分	学区
50	寺社/寺院	下生庵	伊香立下龍華町	2 西北部	06 伊香立
51	寺社/寺院	龍華寺	伊香立下龍華町	2 西北部	06 伊香立
52	寺社/寺院	勝華寺	伊香立途中町	2 西北部	06 伊香立
53	寺社/寺院	臥雲寺	伊香立途中町	2 西北部	06 伊香立
54	寺社/寺院	明星寺	伊香立途中町	2 西北部	06 伊香立
55	寺社/寺院	法界寺	真野三丁目	2 西北部	07 真野
56	寺社/寺院	浄國寺	真野四丁目	2 西北部	07 真野
57	寺社/寺院	願生寺	真野四丁目	2 西北部	07 真野
58	寺社/寺院	正源寺	真野五丁目	2 西北部	07 真野
59	寺社/寺院	昌法寺	真野六丁目	2 西北部	07 真野
60	寺社/寺院	専修院	真野普門一丁目	2 西北部	07 真野
61	寺社/寺院	光明寺	真野普門三丁目	2 西北部	07 真野
62	寺社/寺院	六時院	真野佐川町	2 西北部	07 真野
63	寺社/寺院	如意寺	真野大野一丁目	2 西北部	07 真野
64	寺社/寺院	西源寺	真野家田町	2 西北部	07 真野
65	寺社/寺院	西勝寺	真野谷口町	2 西北部	07 真野
66	寺社/寺院	壽寧寺	本堅田一丁目	2 西北部	09 堅田
67	寺社/寺院	妙盛寺	本堅田一丁目	2 西北部	09 堅田
68	寺社/寺院	満月寺	本堅田一丁目	2 西北部	09 堅田
69	寺社/寺院	光徳寺	本堅田一丁目	2 西北部	09 堅田
70	寺社/寺院	本福寺	本堅田一丁目	2 西北部	09 堅田
71	寺社/寺院	祥瑞寺	本堅田一丁目	2 西北部	09 堅田
72	寺社/寺院	福聚院	本堅田二丁目	2 西北部	09 堅田
73	寺社/寺院	圓成寺	衣川一丁目	2 西北部	09 堅田
74	寺社/寺院	泉福寺	今堅田一丁目	2 西北部	09 堅田
75	寺社/寺院	海蔵寺	今堅田一丁目	2 西北部	09 堅田
76	寺社/寺院	圓成寺	今堅田一丁目	2 西北部	09 堅田
77	寺社/寺院	真迎寺	仰木二丁目	2 西北部	10 仰木
78	寺社/寺院	専念寺	仰木二丁目	2 西北部	10 仰木
79	寺社/寺院	正法寺	仰木四丁目	2 西北部	10 仰木
80	寺社/寺院	華開寺	仰木四丁目	2 西北部	10 仰木
81	寺社/寺院	覚性庵	仰木四丁目	2 西北部	10 仰木
82	寺社/寺院	龍光寺	仰木五丁目	2 西北部	10 仰木
83	寺社/寺院	三宝寺	仰木五丁目	2 西北部	10 仰木
84	寺社/寺院	東光寺	仰木五丁目	2 西北部	10 仰木
85	寺社/寺院	光照寺	仰木六丁目	2 西北部	10 仰木
86	寺社/寺院	福領寺	雄琴二丁目	3 中北部	13 雄琴
87	寺社/寺院	普門寺	雄琴二丁目	3 中北部	13 雄琴
88	寺社/寺院	壽命寺	雄琴三丁目	3 中北部	13 雄琴
89	寺社/寺院	深光寺	千野一丁目	3 中北部	13 雄琴
90	寺社/寺院	安養院	千野二丁目	3 中北部	13 雄琴
91	寺社/寺院	法光寺	苗鹿二丁目	3 中北部	13 雄琴
92	寺社/寺院	真乘院	坂本一丁目	3 中北部	15 坂本
93	寺社/寺院	瑞光庵	坂本一丁目	3 中北部	15 坂本
94	寺社/寺院	宝光寺	坂本一丁目	3 中北部	15 坂本
95	寺社/寺院	盛安寺	坂本一丁目	3 中北部	15 坂本
96	寺社/寺院	浄光寺	坂本二丁目	3 中北部	15 坂本
97	寺社/寺院	宝林院	坂本三丁目	3 中北部	15 坂本
98	寺社/寺院	竜禪院	坂本三丁目	3 中北部	15 坂本
99	寺社/寺院	戒蔵院	坂本四丁目	3 中北部	15 坂本

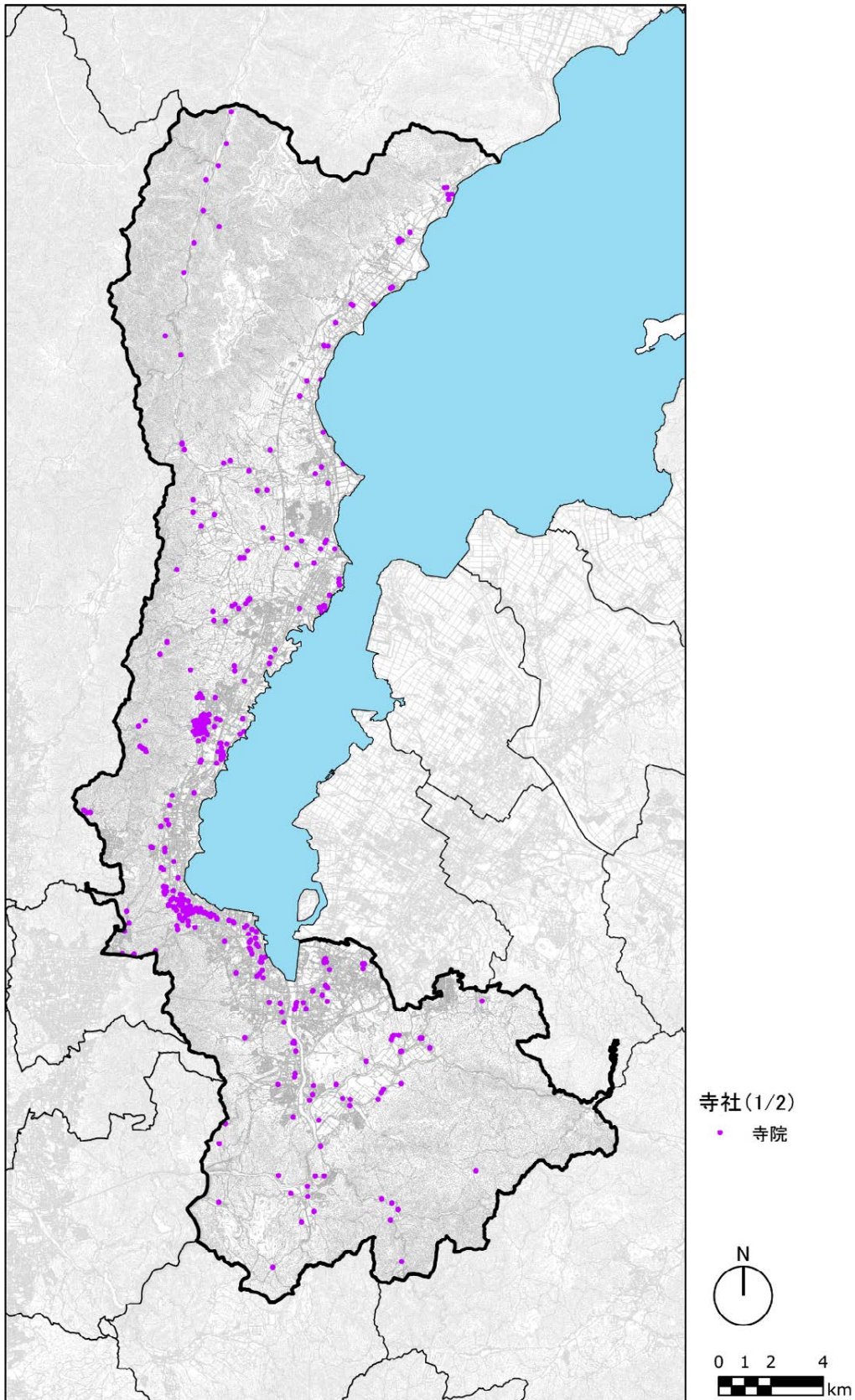
No.	区分	名称	所在	地域区分	学区
100	寺社/寺院	観樹院	坂本四丁目	3 中北部	15 坂本
101	寺社/寺院	日増院	坂本四丁目	3 中北部	15 坂本
102	寺社/寺院	霊山院	坂本四丁目	3 中北部	15 坂本
103	寺社/寺院	松寿院	坂本四丁目	3 中北部	15 坂本
104	寺社/寺院	佛乘院	坂本四丁目	3 中北部	15 坂本
105	寺社/寺院	妙行院	坂本四丁目	3 中北部	15 坂本
106	寺社/寺院	円教寺	坂本四丁目	3 中北部	15 坂本
107	寺社/寺院	瑞應院	坂本四丁目	3 中北部	15 坂本
108	寺社/寺院	滋賀院	坂本四丁目	3 中北部	15 坂本
109	寺社/寺院	宝園院	坂本四丁目	3 中北部	15 坂本
110	寺社/寺院	恵日院	坂本四丁目	3 中北部	15 坂本
111	寺社/寺院	円頓坊	坂本四丁目	3 中北部	15 坂本
112	寺社/寺院	明德院	坂本四丁目	3 中北部	15 坂本
113	寺社/寺院	大覚寺	坂本四丁目	3 中北部	15 坂本
114	寺社/寺院	寶生院	坂本四丁目	3 中北部	15 坂本
115	寺社/寺院	十妙院	坂本四丁目	3 中北部	15 坂本
116	寺社/寺院	吉祥院	坂本四丁目	3 中北部	15 坂本
117	寺社/寺院	正観院	坂本四丁目	3 中北部	15 坂本
118	寺社/寺院	理性院	坂本四丁目	3 中北部	15 坂本
119	寺社/寺院	華王院	坂本四丁目	3 中北部	15 坂本
120	寺社/寺院	宝積院	坂本四丁目	3 中北部	15 坂本
121	寺社/寺院	玉蓮院	坂本四丁目	3 中北部	15 坂本
122	寺社/寺院	双巖院	坂本四丁目	3 中北部	15 坂本
123	寺社/寺院	寂光院	坂本四丁目	3 中北部	15 坂本
124	寺社/寺院	金蔵院	坂本四丁目	3 中北部	15 坂本
125	寺社/寺院	世尊寺	坂本四丁目	3 中北部	15 坂本
126	寺社/寺院	求法寺	坂本五丁目	3 中北部	15 坂本
127	寺社/寺院	止観院	坂本五丁目	3 中北部	15 坂本
128	寺社/寺院	泰門庵	坂本五丁目	3 中北部	15 坂本
129	寺社/寺院	實成坊	坂本五丁目	3 中北部	15 坂本
130	寺社/寺院	禅林坊	坂本五丁目	3 中北部	15 坂本
131	寺社/寺院	禅智坊	坂本五丁目	3 中北部	15 坂本
132	寺社/寺院	徳乗坊	坂本五丁目	3 中北部	15 坂本
133	寺社/寺院	西教寺	坂本五丁目	3 中北部	15 坂本
134	寺社/寺院	聞證坊	坂本五丁目	3 中北部	15 坂本
135	寺社/寺院	安養院	坂本五丁目	3 中北部	15 坂本
136	寺社/寺院	寿量院	坂本五丁目	3 中北部	15 坂本
137	寺社/寺院	実蔵坊	坂本五丁目	3 中北部	15 坂本
138	寺社/寺院	律院	坂本五丁目	3 中北部	15 坂本
139	寺社/寺院	恵光院	坂本五丁目	3 中北部	15 坂本
140	寺社/寺院	蓮華院	坂本五丁目	3 中北部	15 坂本
141	寺社/寺院	観明院	坂本五丁目	3 中北部	15 坂本
142	寺社/寺院	無量院	坂本五丁目	3 中北部	15 坂本
143	寺社/寺院	行泉院	坂本五丁目	3 中北部	15 坂本
144	寺社/寺院	栗樹院	坂本五丁目	3 中北部	15 坂本
145	寺社/寺院	華蔵院	坂本五丁目	3 中北部	15 坂本
146	寺社/寺院	真蔵院	坂本五丁目	3 中北部	15 坂本
147	寺社/寺院	延命院	坂本五丁目	3 中北部	15 坂本
148	寺社/寺院	大慈院	坂本五丁目	3 中北部	15 坂本
149	寺社/寺院	大林院	坂本五丁目	3 中北部	15 坂本

No.	区分	名称	所在	地域区分	学区
150	寺社/寺院	戒光院	坂本五丁目	3 中北部	15 坂本
151	寺社/寺院	弘法寺	坂本五丁目	3 中北部	15 坂本
152	寺社/寺院	禅定院	坂本五丁目	3 中北部	15 坂本
153	寺社/寺院	金台院	坂本六丁目	3 中北部	15 坂本
154	寺社/寺院	生源寺	坂本六丁目	3 中北部	15 坂本
155	寺社/寺院	正蔵院	坂本六丁目	3 中北部	15 坂本
156	寺社/寺院	円乘院	坂本六丁目	3 中北部	15 坂本
157	寺社/寺院	大正寺	坂本六丁目	3 中北部	15 坂本
158	寺社/寺院	大乘寺	坂本六丁目	3 中北部	15 坂本
159	寺社/寺院	十輪院	坂本七丁目	3 中北部	15 坂本
160	寺社/寺院	専稱寺	坂本八丁目	3 中北部	15 坂本
161	寺社/寺院	延暦寺	坂本本町	3 中北部	15 坂本
162	寺社/寺院	南山坊	坂本本町	3 中北部	15 坂本
163	寺社/寺院	玉照院	坂本本町	3 中北部	15 坂本
164	寺社/寺院	宝珠院	坂本本町	3 中北部	15 坂本
165	寺社/寺院	竜城院	坂本本町	3 中北部	15 坂本
166	寺社/寺院	行光坊	坂本本町	3 中北部	15 坂本
167	寺社/寺院	青竜寺	坂本本町	3 中北部	15 坂本
168	寺社/寺院	法曼院	坂本本町	3 中北部	15 坂本
169	寺社/寺院	正教坊	坂本本町	3 中北部	15 坂本
170	寺社/寺院	正覚院	坂本本町	3 中北部	15 坂本
171	寺社/寺院	妙観院	坂本本町	3 中北部	15 坂本
172	寺社/寺院	大仙院	坂本本町	3 中北部	15 坂本
173	寺社/寺院	大乘院	坂本本町	3 中北部	15 坂本
174	寺社/寺院	善学院	坂本本町	3 中北部	15 坂本
175	寺社/寺院	本行院	坂本本町	3 中北部	15 坂本
176	寺社/寺院	護心院	坂本本町	3 中北部	15 坂本
177	寺社/寺院	観泉坊	坂本本町	3 中北部	15 坂本
178	寺社/寺院	本覚院	坂本本町	3 中北部	15 坂本
179	寺社/寺院	南光坊	坂本本町	3 中北部	15 坂本
180	寺社/寺院	大智院	坂本本町	3 中北部	15 坂本
181	寺社/寺院	円竜院	坂本本町	3 中北部	15 坂本
182	寺社/寺院	竜王院	坂本本町	3 中北部	15 坂本
183	寺社/寺院	善住院	坂本本町	3 中北部	15 坂本
184	寺社/寺院	金勝院	坂本本町	3 中北部	15 坂本
185	寺社/寺院	建立院	坂本本町	3 中北部	15 坂本
186	寺社/寺院	松林院	坂本本町	3 中北部	15 坂本
187	寺社/寺院	定光院	坂本本町	3 中北部	15 坂本
188	寺社/寺院	恵雲院	坂本本町	3 中北部	15 坂本
189	寺社/寺院	恵心院	坂本本町	3 中北部	15 坂本
190	寺社/寺院	南楽坊	坂本本町	3 中北部	15 坂本
191	寺社/寺院	鶏足院	坂本本町	3 中北部	15 坂本
192	寺社/寺院	総持坊	坂本本町	3 中北部	15 坂本
193	寺社/寺院	安楽律院	坂本本町	3 中北部	15 坂本
194	寺社/寺院	長寿院	坂本本町	3 中北部	15 坂本
195	寺社/寺院	松禅院	坂本本町	3 中北部	15 坂本
196	寺社/寺院	千手院	坂本本町	3 中北部	15 坂本
197	寺社/寺院	竜珠院	坂本本町	3 中北部	15 坂本
198	寺社/寺院	五智院	坂本本町	3 中北部	15 坂本
199	寺社/寺院	星光院	坂本本町	3 中北部	15 坂本

No.	区分	名称	所在	地域区分	学区
200	寺社/寺院	禪明坊	坂本本町	3 中北部	15 坂本
201	寺社/寺院	乘実院	坂本本町	3 中北部	15 坂本
202	寺社/寺院	巖王院	坂本本町	3 中北部	15 坂本
203	寺社/寺院	正法寺	下阪本一丁目	3 中北部	16 下阪本
204	寺社/寺院	長善寺	下阪本一丁目	3 中北部	16 下阪本
205	寺社/寺院	蓮瑞寺	下阪本三丁目	3 中北部	16 下阪本
206	寺社/寺院	東南寺	下阪本三丁目	3 中北部	16 下阪本
207	寺社/寺院	立専寺	下阪本三丁目	3 中北部	16 下阪本
208	寺社/寺院	順照寺	下阪本三丁目	3 中北部	16 下阪本
209	寺社/寺院	蓮聖寺	下阪本三丁目	3 中北部	16 下阪本
210	寺社/寺院	専念寺	下阪本四丁目	3 中北部	16 下阪本
211	寺社/寺院	西光寺	下阪本四丁目	3 中北部	16 下阪本
212	寺社/寺院	真光寺	下阪本四丁目	3 中北部	16 下阪本
213	寺社/寺院	誓了寺	下阪本四丁目	3 中北部	16 下阪本
214	寺社/寺院	観福寺	下阪本六丁目	3 中北部	16 下阪本
215	寺社/寺院	尊勝庵	比叡辻一丁目	3 中北部	16 下阪本
216	寺社/寺院	理境坊	比叡辻二丁目	3 中北部	16 下阪本
217	寺社/寺院	恵明坊	比叡辻二丁目	3 中北部	16 下阪本
218	寺社/寺院	聖衆来迎寺	比叡辻二丁目	3 中北部	16 下阪本
219	寺社/寺院	玉泉院	唐崎二丁目	3 中北部	17 唐崎
220	寺社/寺院	称念寺	滋賀里一丁目	3 中北部	17 唐崎
221	寺社/寺院	大通寺	滋賀里二丁目	3 中北部	17 唐崎
222	寺社/寺院	法乗寺	南志賀一丁目	4 中部	18 滋賀
223	寺社/寺院	正興寺	南志賀二丁目	4 中部	18 滋賀
224	寺社/寺院	念佛寺	南志賀二丁目	4 中部	18 滋賀
225	寺社/寺院	源空寺	錦織一丁目	4 中部	18 滋賀
226	寺社/寺院	長蓮寺	皇子が丘一丁目	4 中部	18 滋賀
227	寺社/寺院	福賢寺	皇子が丘一丁目	4 中部	18 滋賀
228	寺社/寺院	大専寺	皇子が丘一丁目	4 中部	18 滋賀
229	寺社/寺院	西教寺	山中町	4 中部	19 山中比叡平
230	寺社/寺院	因超寺	山中町	4 中部	19 山中比叡平
231	寺社/寺院	極楽寺	山中町	4 中部	19 山中比叡平
232	寺社/寺院	月心寺	大谷町	4 中部	20 藤尾
233	寺社/寺院	佛立寺	追分町	4 中部	20 藤尾
234	寺社/寺院	攝取院	追分町	4 中部	20 藤尾
235	寺社/寺院	閑栖寺	横木一丁目	4 中部	20 藤尾
236	寺社/寺院	善福寺	横木一丁目	4 中部	20 藤尾
237	寺社/寺院	源照寺	藤尾奥町	4 中部	20 藤尾
238	寺社/寺院	普門寺	藤尾奥町	4 中部	20 藤尾
239	寺社/寺院	寂光寺	藤尾奥町	4 中部	20 藤尾
240	寺社/寺院	遊心庵	大門通	4 中部	21 長等
241	寺社/寺院	水観寺	大門通	4 中部	21 長等
242	寺社/寺院	円満院	園城寺町	4 中部	21 長等
243	寺社/寺院	園城寺	園城寺町	4 中部	21 長等
244	寺社/寺院	勸持院	園城寺町	4 中部	21 長等
245	寺社/寺院	勸学院	園城寺町	4 中部	21 長等
246	寺社/寺院	寶寿院	園城寺町	4 中部	21 長等
247	寺社/寺院	龍泉院	園城寺町	4 中部	21 長等
248	寺社/寺院	覚勝院	園城寺町	4 中部	21 長等
249	寺社/寺院	妙巖院	園城寺町	4 中部	21 長等

No.	区分	名称	所在	地域区分	学区
250	寺社/寺院	上光院	園城寺町	4 中部	21 長等
251	寺社/寺院	法泉院	園城寺町	4 中部	21 長等
252	寺社/寺院	法明院	園城寺町	4 中部	21 長等
253	寺社/寺院	善法院	園城寺町	4 中部	21 長等
254	寺社/寺院	財林坊	園城寺町	4 中部	21 長等
255	寺社/寺院	光浄院	園城寺町	4 中部	21 長等
256	寺社/寺院	西念寺	山上町	4 中部	21 長等
257	寺社/寺院	清光寺	山上町	4 中部	21 長等
258	寺社/寺院	長泉寺	尾花川	4 中部	21 長等
259	寺社/寺院	今然寺	浜大津三丁目	4 中部	21 長等
260	寺社/寺院	浄観寺	浜大津三丁目	4 中部	21 長等
261	寺社/寺院	観念寺	長等一丁目	4 中部	21 長等
262	寺社/寺院	宗清寺	長等一丁目	4 中部	21 長等
263	寺社/寺院	青龍寺	長等一丁目	4 中部	21 長等
264	寺社/寺院	光西寺	長等一丁目	4 中部	21 長等
265	寺社/寺院	伝光院	長等一丁目	4 中部	21 長等
266	寺社/寺院	長寿寺	長等一丁目	4 中部	21 長等
267	寺社/寺院	本要寺	長等二丁目	4 中部	21 長等
268	寺社/寺院	徳圓寺	長等二丁目	4 中部	21 長等
269	寺社/寺院	泉福寺	長等二丁目	4 中部	21 長等
270	寺社/寺院	光徳寺	長等二丁目	4 中部	21 長等
271	寺社/寺院	宗徳寺	長等三丁目	4 中部	21 長等
272	寺社/寺院	本福寺	長等三丁目	4 中部	21 長等
273	寺社/寺院	大練寺	三井寺町	4 中部	21 長等
274	寺社/寺院	両願寺	三井寺町	4 中部	21 長等
275	寺社/寺院	両国寺	小関町	4 中部	21 長等
276	寺社/寺院	尾蔵寺	小関町	4 中部	21 長等
277	寺社/寺院	新光寺	小関町	4 中部	21 長等
278	寺社/寺院	等正寺	小関町	4 中部	21 長等
279	寺社/寺院	微妙寺	小関町	4 中部	21 長等
280	寺社/寺院	興禅寺	末広町	4 中部	22 逢坂
281	寺社/寺院	真常寺	末広町	4 中部	22 逢坂
282	寺社/寺院	西福寺	春日町	4 中部	22 逢坂
283	寺社/寺院	願海寺	御幸町	4 中部	22 逢坂
284	寺社/寺院	浄宗寺	御幸町	4 中部	22 逢坂
285	寺社/寺院	長久寺	逢坂一丁目	4 中部	22 逢坂
286	寺社/寺院	幻案寺	逢坂一丁目	4 中部	22 逢坂
287	寺社/寺院	安養寺	逢坂一丁目	4 中部	22 逢坂
288	寺社/寺院	念佛寺	逢坂一丁目	4 中部	22 逢坂
289	寺社/寺院	妙光寺	逢坂二丁目	4 中部	22 逢坂
290	寺社/寺院	長安寺	逢坂二丁目	4 中部	22 逢坂
291	寺社/寺院	近松寺	逢坂二丁目	4 中部	22 逢坂
292	寺社/寺院	本長寺	札の辻	4 中部	22 逢坂
293	寺社/寺院	本願寺近松別院	札の辻	4 中部	22 逢坂
294	寺社/寺院	正福寺	札の辻	4 中部	22 逢坂
295	寺社/寺院	本證寺	音羽台	4 中部	22 逢坂
296	寺社/寺院	正福寺	音羽台	4 中部	22 逢坂
297	寺社/寺院	永順寺	中央一丁目	4 中部	23 中央
298	寺社/寺院	常圓寺	中央一丁目	4 中部	23 中央
299	寺社/寺院	真宗大谷派大津別院	中央二丁目	4 中部	23 中央

No.	区分	名称	所在	地域区分	学区
300	寺社/寺院	玄福寺	中央三丁目	4 中部	23 中央
301	寺社/寺院	福賢寺	中央三丁目	4 中部	23 中央
302	寺社/寺院	善正寺	中央三丁目	4 中部	23 中央
303	寺社/寺院	養法寺	中央三丁目	4 中部	23 中央
304	寺社/寺院	西念寺	中央三丁目	4 中部	23 中央
305	寺社/寺院	成覚寺	中央四丁目	4 中部	23 中央
306	寺社/寺院	西榮寺	中央四丁目	4 中部	23 中央
307	寺社/寺院	九品寺	京町一丁目	4 中部	23 中央
308	寺社/寺院	慶善寺	京町一丁目	4 中部	23 中央
309	寺社/寺院	榮泉寺	京町一丁目	4 中部	23 中央
310	寺社/寺院	長寿寺	京町二丁目	4 中部	23 中央
311	寺社/寺院	常德寺	京町二丁目	4 中部	23 中央
312	寺社/寺院	善通寺	京町二丁目	4 中部	23 中央
313	寺社/寺院	榮泉寺	京町二丁目	4 中部	23 中央
314	寺社/寺院	乗念寺	京町二丁目	4 中部	23 中央
315	寺社/寺院	唯泉寺	京町二丁目	4 中部	23 中央
316	寺社/寺院	華階寺	京町三丁目	4 中部	23 中央
317	寺社/寺院	清源寺	京町四丁目	4 中部	23 中央
318	寺社/寺院	法傳寺	西の庄	4 中部	24 平野
319	寺社/寺院	光林寺	馬場一丁目	4 中部	24 平野
320	寺社/寺院	福正寺	馬場一丁目	4 中部	24 平野
321	寺社/寺院	義仲寺	馬場一丁目	4 中部	24 平野
322	寺社/寺院	福蔵寺	石場	4 中部	24 平野
323	寺社/寺院	地福寺	石場	4 中部	24 平野
324	寺社/寺院	西方寺	松本一丁目	4 中部	24 平野
325	寺社/寺院	正徳寺	松本二丁目	4 中部	24 平野
326	寺社/寺院	安養寺	松本二丁目	4 中部	24 平野
327	寺社/寺院	仏世寺	竜が丘	4 中部	24 平野
328	寺社/寺院	桃源寺	西の庄	5 中南部	25 膳所
329	寺社/寺院	敬願寺	木下町	5 中南部	25 膳所
330	寺社/寺院	響忍寺	木下町	5 中南部	25 膳所
331	寺社/寺院	浄業寺	昭和町	5 中南部	25 膳所
332	寺社/寺院	持明寺	膳所一丁目	5 中南部	25 膳所
333	寺社/寺院	安昌寺	膳所一丁目	5 中南部	25 膳所
334	寺社/寺院	大泉寺	膳所二丁目	5 中南部	25 膳所
335	寺社/寺院	清徳院	膳所二丁目	5 中南部	25 膳所
336	寺社/寺院	縁心寺	丸の内町	5 中南部	25 膳所
337	寺社/寺院	景沢寺	本丸町	5 中南部	25 膳所
338	寺社/寺院	大養寺	本丸町	5 中南部	25 膳所
339	寺社/寺院	専光寺	中庄一丁目	5 中南部	25 膳所
340	寺社/寺院	法性寺	中庄一丁目	5 中南部	25 膳所
341	寺社/寺院	妙福寺	中庄一丁目	5 中南部	25 膳所
342	寺社/寺院	光源寺	中庄一丁目	5 中南部	25 膳所
343	寺社/寺院	戒琳庵	中庄一丁目	5 中南部	25 膳所
344	寺社/寺院	記恩寺	中庄一丁目	5 中南部	25 膳所
345	寺社/寺院	唯伝寺	中庄二丁目	5 中南部	25 膳所
346	寺社/寺院	浄光寺	杉浦町	5 中南部	25 膳所
347	寺社/寺院	西念寺	別保一丁目	5 中南部	25 膳所
348	寺社/寺院	國分寺	別保一丁目	5 中南部	25 膳所
349	寺社/寺院	幻住庵	別保二丁目	5 中南部	25 膳所

No.	区分	名称	所在	地域区分	学区
350	寺社/寺院	圓福院	富士見台	5 中南部	26 富士見
351	寺社/寺院	長徳寺	鳥居川町	5 中南部	27 晴嵐
352	寺社/寺院	西方寺	北大路一丁目	5 中南部	27 晴嵐
353	寺社/寺院	地藏寺	田辺町	5 中南部	27 晴嵐
354	寺社/寺院	醫王寺	螢谷	5 中南部	27 晴嵐
355	寺社/寺院	泉福寺	国分一丁目	5 中南部	27 晴嵐
356	寺社/寺院	宝性院	石山寺一丁目	6 南部	28 石山
357	寺社/寺院	石山寺	石山寺一丁目	6 南部	28 石山
358	寺社/寺院	法輪院	石山寺一丁目	6 南部	28 石山
359	寺社/寺院	西蓮寺	石山寺二丁目	6 南部	28 石山
360	寺社/寺院	光林寺	平津二丁目	6 南部	28 石山
361	寺社/寺院	圓照寺	平津二丁目	6 南部	28 石山
362	寺社/寺院	蔵光寺	千町一丁目	6 南部	29 南郷
363	寺社/寺院	安養寺	南郷五丁目	6 南部	29 南郷
364	寺社/寺院	法蔵寺	石山内畑町	6 南部	29 南郷
365	寺社/寺院	岩間山正法寺	石山内畑町	6 南部	29 南郷
366	寺社/寺院	浄光寺	石山外畑町	6 南部	29 南郷
367	寺社/寺院	帰命寺	大石曾束一丁目	6 南部	30 大石
368	寺社/寺院	本安寺	大石小田原一丁目	6 南部	30 大石
369	寺社/寺院	龍音寺	大石龍門三丁目	6 南部	30 大石
370	寺社/寺院	正願寺	大石龍門五丁目	6 南部	30 大石
371	寺社/寺院	専念寺	大石淀三丁目	6 南部	30 大石
372	寺社/寺院	長壽寺	大石中一丁目	6 南部	30 大石
373	寺社/寺院	若王寺	大石中三丁目	6 南部	30 大石
374	寺社/寺院	法楽寺	大石東一丁目	6 南部	30 大石
375	寺社/寺院	浄土寺	大石東一丁目	6 南部	30 大石
376	寺社/寺院	東方寺	大石富川一丁目	6 南部	30 大石
377	寺社/寺院	常信寺	大石富川一丁目	6 南部	30 大石
378	寺社/寺院	往生寺	大石富川一丁目	6 南部	30 大石
379	寺社/寺院	誓安寺	大石富川三丁目	6 南部	30 大石
380	寺社/寺院	浄善寺	大石富川四丁目	6 南部	30 大石
381	寺社/寺院	法林寺	羽栗三丁目	6 南部	31 田上
382	寺社/寺院	福圓寺	羽栗三丁目	6 南部	31 田上
383	寺社/寺院	善正寺	森三丁目	6 南部	31 田上
384	寺社/寺院	安楽寺	枝一丁目	6 南部	31 田上
385	寺社/寺院	西蓮寺	里三丁目	6 南部	31 田上
386	寺社/寺院	西方寺	里五丁目	6 南部	31 田上
387	寺社/寺院	恩敬寺	石居一丁目	6 南部	31 田上
388	寺社/寺院	恩徳寺	稲津一丁目	6 南部	31 田上
389	寺社/寺院	正法寺	黒津二丁目	6 南部	31 田上
390	寺社/寺院	光明寺	黒津三丁目	6 南部	31 田上
391	寺社/寺院	大通寺	太子二丁目	6 南部	31 田上
392	寺社/寺院	称名寺	関津三丁目	6 南部	31 田上
393	寺社/寺院	不動寺	田上森町	6 南部	31 田上
394	寺社/寺院	真光寺	牧一丁目	7 東部	32 上田上
395	寺社/寺院	正源寺	平野一丁目	7 東部	32 上田上
396	寺社/寺院	西光寺	平野一丁目	7 東部	32 上田上
397	寺社/寺院	法蔵寺	中野一丁目	7 東部	32 上田上
398	寺社/寺院	常念寺	中野一丁目	7 東部	32 上田上
399	寺社/寺院	浄土寺	大鳥居	7 東部	32 上田上

No.	区分	名称	所在	地域区分	学区
400	寺社/寺院	法藏寺	芝原一丁目	7 東部	32 上田上
401	寺社/寺院	栄松寺	芝原一丁目	7 東部	32 上田上
402	寺社/寺院	福圓寺	芝原一丁目	7 東部	32 上田上
403	寺社/寺院	教誓寺	堂一丁目	7 東部	32 上田上
404	寺社/寺院	西性寺	新免二丁目	7 東部	32 上田上
405	寺社/寺院	正休寺	桐生一丁目	7 東部	33 青山
406	寺社/寺院	西接寺	大江二丁目	7 東部	34 瀬田
407	寺社/寺院	西徳寺	大江二丁目	7 東部	34 瀬田
408	寺社/寺院	正善寺	大江五丁目	7 東部	34 瀬田
409	寺社/寺院	覚明寺	大江五丁目	7 東部	34 瀬田
410	寺社/寺院	善住寺	大江六丁目	7 東部	34 瀬田
411	寺社/寺院	妙真寺	瀬田一丁目	7 東部	35 瀬田南
412	寺社/寺院	西光寺	瀬田一丁目	7 東部	35 瀬田南
413	寺社/寺院	青嶺寺	瀬田一丁目	7 東部	35 瀬田南
414	寺社/寺院	雲住寺	瀬田二丁目	7 東部	35 瀬田南
415	寺社/寺院	正法寺	神領一丁目	7 東部	35 瀬田南
416	寺社/寺院	安養寺	神領三丁目	7 東部	35 瀬田南
417	寺社/寺院	浄光寺	大江三丁目	7 東部	35 瀬田南
418	寺社/寺院	超明寺	月輪二丁目	7 東部	36 瀬田東
419	寺社/寺院	新福寺	月輪二丁目	7 東部	36 瀬田東
420	寺社/寺院	月輪寺	月輪三丁目	7 東部	36 瀬田東
421	寺社/寺院	萬福寺	大萱二丁目	7 東部	37 瀬田北
422	寺社/寺院	東光寺	大萱二丁目	7 東部	37 瀬田北
423	寺社/寺院	通徳寺	大萱三丁目	7 東部	37 瀬田北
424	寺社/寺院	善念寺	大萱三丁目	7 東部	36 瀬田東
425	寺社/寺院	常樂寺	大萱三丁目	7 東部	36 瀬田東

出典：『滋賀県宗教法人名簿』

イ 神社



図 2 指定等を受けていない歴史文化遺産の分布【(1) 寺社：イ 神社】

表 2 指定等を受けていない歴史文化遺産の一覧【(1) 寺社：イ 神社】

No.	区分	名称	所在	地域区分	学区
1	寺社/神社	樹下神社	北小松	1 北部	01 小松
2	寺社/神社	八幡神社	南小松	1 北部	01 小松
3	寺社/神社	弁財天神社	南小松	1 北部	01 小松
4	寺社/神社	天満神社	北比良	1 北部	01 小松
5	寺社/神社	樹下神社	南比良	1 北部	02 木戸
6	寺社/神社	湯島神社	荒川	1 北部	02 木戸
7	寺社/神社	木元神社	荒川	1 北部	02 木戸
8	寺社/神社	樹下神社	木戸	1 北部	02 木戸
9	寺社/神社	若宮神社	八屋戸	1 北部	02 木戸
10	寺社/神社	八所神社	八屋戸	1 北部	02 木戸
11	寺社/神社	八所神社	南船路	1 北部	02 木戸
12	寺社/神社	住吉神社	和邇北浜	1 北部	03 和邇
13	寺社/神社	水分神社	栗原	1 北部	03 和邇
14	寺社/神社	大將軍神社	和邇中浜	1 北部	03 和邇
15	寺社/神社	天皇神社	和邇中	1 北部	03 和邇
16	寺社/神社	木元神社	和邇南浜	1 北部	03 和邇
17	寺社/神社	八幡神社	和邇今宿	1 北部	03 和邇
18	寺社/神社	小野神社	小野	1 北部	03 和邇
19	寺社/神社	文殊神社	小野	1 北部	03 和邇
20	寺社/神社	石上神社	小野	1 北部	03 和邇
21	寺社/神社	文殊神社	小野	1 北部	03 和邇
22	寺社/神社	愛宕神社	葛川坂下町	2 西北部	05 葛川
23	寺社/神社	思子淵大明神	葛川坂下町	2 西北部	05 葛川
24	寺社/神社	神明神社	葛川木戸口町	2 西北部	05 葛川
25	寺社/神社	二宮山神社	葛川木戸口町	2 西北部	05 葛川
26	寺社/神社	山神社	葛川中村町	2 西北部	05 葛川
27	寺社/神社	山神社	葛川坊村町	2 西北部	05 葛川
28	寺社/神社	地主神社	葛川坊村町	2 西北部	05 葛川
29	寺社/神社	水神社	葛川坊村町	2 西北部	05 葛川
30	寺社/神社	町居神社	葛川町居町	2 西北部	05 葛川
31	寺社/神社	志子淵神社	葛川梅ノ木町	2 西北部	05 葛川
32	寺社/神社	二宮神社	葛川貫井町	2 西北部	05 葛川
33	寺社/神社	八幡神社	葛川細川町	2 西北部	05 葛川
34	寺社/神社	若宮神社	伊香立生津町	2 西北部	06 伊香立
35	寺社/神社	八所神社	伊香立下在地町	2 西北部	06 伊香立
36	寺社/神社	融神社	伊香立南庄町	2 西北部	06 伊香立
37	寺社/神社	八幡神社	伊香立下龍華町	2 西北部	06 伊香立
38	寺社/神社	還来神社	伊香立途中町	2 西北部	06 伊香立
39	寺社/神社	神田神社	真野四丁目	2 西北部	07 真野
40	寺社/神社	神田神社	真野普門三丁目	2 西北部	07 真野
41	寺社/神社	樹下神社	真野佐川町	2 西北部	07 真野
42	寺社/神社	河内神社	真野大野一丁目	2 西北部	07 真野
43	寺社/神社	八幡神社	真野谷口町	2 西北部	07 真野
44	寺社/神社	神田神社	本堅田一丁目	2 西北部	09 堅田
45	寺社/神社	伊豆神社	本堅田一丁目	2 西北部	09 堅田
46	寺社/神社	梅宮神社	衣川一丁目	2 西北部	09 堅田
47	寺社/神社	鞍掛神社	衣川二丁目	2 西北部	09 堅田
48	寺社/神社	天満神社	衣川三丁目	2 西北部	09 堅田
49	寺社/神社	伊豆神田神社	今堅田一丁目	2 西北部	09 堅田

No.	区分	名称	所在	地域区分	学区
50	寺社/神社	野神社	今堅田二丁目	2 西北部	09 堅田
51	寺社/神社	小椋神社	仰木四丁目	2 西北部	10 仰木
52	寺社/神社	雄琴神社	雄琴二丁目	3 中北部	13 雄琴
53	寺社/神社	若宮神社	千野一丁目	3 中北部	13 雄琴
54	寺社/神社	天満神社	千野三丁目	3 中北部	13 雄琴
55	寺社/神社	那波加神社	苗鹿一丁目	3 中北部	13 雄琴
56	寺社/神社	倭神社	坂本一丁目	3 中北部	15 坂本
57	寺社/神社	長澤神社	坂本二丁目	3 中北部	15 坂本
58	寺社/神社	石動神社	坂本三丁目	3 中北部	15 坂本
59	寺社/神社	明良神社	坂本三丁目	3 中北部	15 坂本
60	寺社/神社	杉生神社	坂本三丁目	3 中北部	15 坂本
61	寺社/神社	大神門神社	坂本三丁目	3 中北部	15 坂本
62	寺社/神社	和泉神社	坂本三丁目	3 中北部	15 坂本
63	寺社/神社	石占井神社	坂本三丁目	3 中北部	15 坂本
64	寺社/神社	大富・騎鈴神社	坂本四丁目	3 中北部	15 坂本
65	寺社/神社	榊宮社	坂本四丁目	3 中北部	15 坂本
66	寺社/神社	徳永神社	坂本四丁目	3 中北部	15 坂本
67	寺社/神社	福成神社	坂本四丁目	3 中北部	15 坂本
68	寺社/神社	日吉大社	坂本五丁目	3 中北部	15 坂本
69	寺社/神社	流護院神社	坂本五丁目	3 中北部	15 坂本
70	寺社/神社	興玉神社	坂本五丁目	3 中北部	15 坂本
71	寺社/神社	冠者殿神社	坂本五丁目	3 中北部	15 坂本
72	寺社/神社	大將軍神社	坂本六丁目	3 中北部	15 坂本
73	寺社/神社	市殿神社	坂本六丁目	3 中北部	15 坂本
74	寺社/神社	百枝天満神社	坂本六丁目	3 中北部	15 坂本
75	寺社/神社	倉園神社	坂本六丁目	3 中北部	15 坂本
76	寺社/神社	郡園神社	坂本六丁目	3 中北部	15 坂本
77	寺社/神社	御田神社	坂本六丁目	3 中北部	15 坂本
78	寺社/神社	福太夫神社	坂本六丁目	3 中北部	15 坂本
79	寺社/神社	下野天神社	坂本八丁目	3 中北部	15 坂本
80	寺社/神社	若宮神社	下阪本一丁目	3 中北部	16 下阪本
81	寺社/神社	両神社	下阪本三丁目	3 中北部	16 下阪本
82	寺社/神社	霊府神社	下阪本四丁目	3 中北部	16 下阪本
83	寺社/神社	酒井神社	下阪本四丁目	3 中北部	16 下阪本
84	寺社/神社	幸神社	下阪本四丁目	3 中北部	16 下阪本
85	寺社/神社	巖島神社	下阪本五丁目	3 中北部	16 下阪本
86	寺社/神社	若宮神社	下阪本六丁目	3 中北部	16 下阪本
87	寺社/神社	磯成神社	下阪本六丁目	3 中北部	16 下阪本
88	寺社/神社	供所神社	比叡辻一丁目	3 中北部	16 下阪本
89	寺社/神社	大崎神社	比叡辻一丁目	3 中北部	16 下阪本
90	寺社/神社	高穴穂神社	穴太一丁目	3 中北部	17 唐崎
91	寺社/神社	唐崎神社	唐崎一丁目	3 中北部	17 唐崎
92	寺社/神社	八幡神社	滋賀里一丁目	3 中北部	17 唐崎
93	寺社/神社	倭神社	滋賀里三丁目	3 中北部	17 唐崎
94	寺社/神社	際川神社	際川二丁目	3 中北部	17 唐崎
95	寺社/神社	福王子神社	南志賀二丁目	4 中部	18 滋賀
96	寺社/神社	黒主神社	南志賀二丁目	4 中部	18 滋賀
97	寺社/神社	近江神宮	神宮町	4 中部	18 滋賀
98	寺社/神社	宇佐八幡神社	錦織一丁目	4 中部	18 滋賀
99	寺社/神社	樹下神社	山中町	4 中部	19 山中比叡平

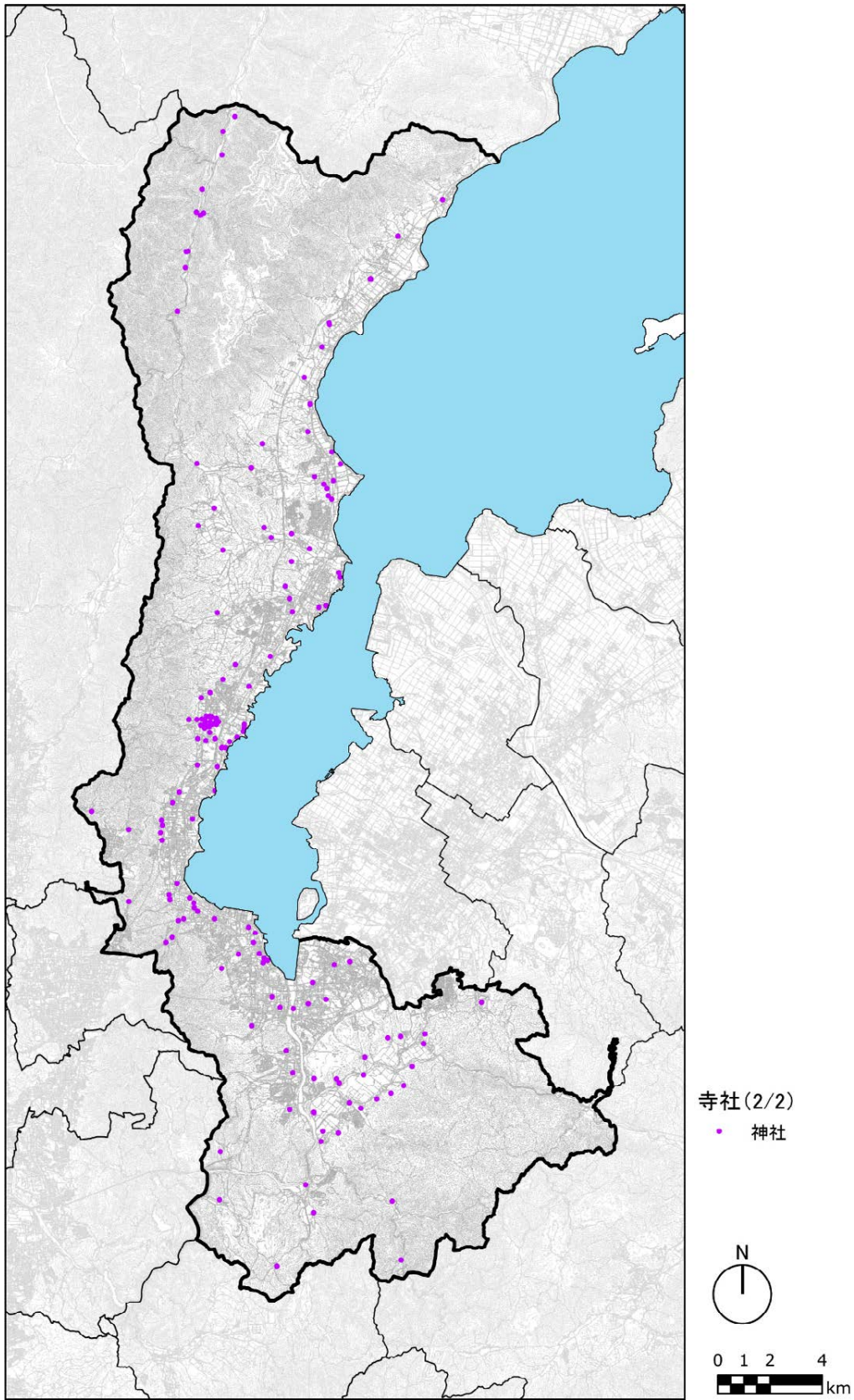
No.	区分	名称	所在	地域区分	学区
100	寺社/神社	蟬丸神社	大谷町	4 中部	20 藤尾
101	寺社/神社	藤尾神社	藤尾奥町	4 中部	20 藤尾
102	寺社/神社	三尾神社	園城寺町	4 中部	21 長等
103	寺社/神社	早尾神社	山上町	4 中部	21 長等
104	寺社/神社	蛭子神社	観音寺	4 中部	21 長等
105	寺社/神社	長等神社	三井寺町	4 中部	21 長等
106	寺社/神社	若宮八幡神社	逢坂一丁目	4 中部	22 逢坂
107	寺社/神社	関蟬丸神社下社	逢坂一丁目	4 中部	22 逢坂
108	寺社/神社	関蟬丸神社上社	逢坂一丁目	4 中部	22 逢坂
109	寺社/神社	八幡神社	中央二丁目	4 中部	23 中央
110	寺社/神社	蛭子神社	中央二丁目	4 中部	23 中央
111	寺社/神社	天孫神社	京町三丁目	4 中部	23 中央
112	寺社/神社	彦田稻荷神社	浜大津一丁目	4 中部	23 中央
113	寺社/神社	石坐神社	西の庄	4 中部	24 平野
114	寺社/神社	平野神社	松本一丁目	4 中部	24 平野
115	寺社/神社	和田神社	木下町	5 中南部	25 膳所
116	寺社/神社	膳所神社	膳所一丁目	5 中南部	25 膳所
117	寺社/神社	篠津神社	中庄一丁目	5 中南部	25 膳所
118	寺社/神社	粟津神社	中庄一丁目	5 中南部	25 膳所
119	寺社/神社	本多神社	御殿浜	5 中南部	25 膳所
120	寺社/神社	若宮八幡神社	杉浦町	5 中南部	25 膳所
121	寺社/神社	秋葉神社	秋葉台	5 中南部	26 富士見
122	寺社/神社	菅原神社	膳所平尾町	5 中南部	26 富士見
123	寺社/神社	御霊神社	鳥居川町	5 中南部	27 晴嵐
124	寺社/神社	御霊神社	北大路一丁目	5 中南部	27 晴嵐
125	寺社/神社	近津尾神社	国分二丁目	5 中南部	27 晴嵐
126	寺社/神社	新宮神社	石山寺丁目	6 南部	28 石山
127	寺社/神社	戸隠神社	平津二丁目	6 南部	28 石山
128	寺社/神社	御霊神社	南郷五丁目	6 南部	29 南郷
129	寺社/神社	春日神社	石山内畑町	6 南部	29 南郷
130	寺社/神社	貴船御霊神社	大石曾東一丁目	6 南部	30 大石
131	寺社/神社	八幡神社	大石小田原二丁目	6 南部	30 大石
132	寺社/神社	八幡神社	大石龍門三丁目	6 南部	30 大石
133	寺社/神社	佐久奈度神社	大石中一丁目	6 南部	30 大石
134	寺社/神社	春日神社	大石富川一丁目	6 南部	30 大石
135	寺社/神社	琴平神社	大石富川四丁目	6 南部	30 大石
136	寺社/神社	須賀神社	羽栗三丁目	6 南部	31 田上
137	寺社/神社	白山神社	森一丁目	6 南部	31 田上
138	寺社/神社	森八幡神社	森三丁目	6 南部	31 田上
139	寺社/神社	天満神社	枝三丁目	6 南部	31 田上
140	寺社/神社	毛知比神社	里五丁目	6 南部	31 田上
141	寺社/神社	大將軍神社	石居一丁目	6 南部	31 田上
142	寺社/神社	神立神社	石居一丁目	6 南部	31 田上
143	寺社/神社	上津神社	稲津二丁目	6 南部	31 田上
144	寺社/神社	上津神社	太子一丁目	6 南部	31 田上
145	寺社/神社	山神社	太子一丁目	6 南部	31 田上
146	寺社/神社	諏訪神社	関津一丁目	6 南部	31 田上
147	寺社/神社	新茂智神社	関津四丁目	6 南部	31 田上
148	寺社/神社	白山神社	関津四丁目	6 南部	31 田上
149	寺社/神社	八幡神社	牧一丁目	7 東部	32 上田上

No.	区分	名称	所在	地域区分	学区
150	寺社/神社	天満宮	平野一丁目	7 東部	32 上田上
151	寺社/神社	荒戸神社	中野三丁目	7 東部	32 上田上
152	寺社/神社	稻荷神社	大鳥居	7 東部	32 上田上
153	寺社/神社	波穂神社	芝原一丁目	7 東部	32 上田上
154	寺社/神社	若宮八幡神社	堂一丁目	7 東部	32 上田上
155	寺社/神社	新宮神社	新免二丁目	7 東部	32 上田上
156	寺社/神社	箭幹神社	桐生一丁目	7 東部	33 青山
157	寺社/神社	若松神社	大江二丁目	7 東部	34 瀬田
158	寺社/神社	御霊神社	大江六丁目	7 東部	34 瀬田
159	寺社/神社	龍王宮秀郷社	瀬田二丁目	7 東部	35 瀬田南
160	寺社/神社	建部大社	神領一丁目	7 東部	35 瀬田南
161	寺社/神社	八坂神社	月輪一丁目	7 東部	36 瀬田東
162	寺社/神社	萱野神社	大萱二丁目	7 東部	37 瀬田北

出典：『滋賀県宗教法人名簿』、『滋賀県神社誌』、『大津の社』、『中近世古道調査報告書 8 西近江路』、『中近世古道調査報告書 9 若狭街道・塩津海道』

(2) 建造物

ア 寺院建築



図 3 指定等を受けていない歴史文化遺産の分布【(2) 建造物：ア 寺院建築】

表 3 指定等を受けていない歴史文化遺産の一覧【(2) 建造物：ア 寺院建築】

No.	区分	名称	員数	所在	地域区分	学区
1	建造物/寺院建築	徳善寺本堂	1棟	北小松	1 北部	01 小松
2	建造物/寺院建築	法泉寺本堂	1棟	北小松	1 北部	01 小松
3	建造物/寺院建築	徳勝寺本堂	1棟	北小松	1 北部	01 小松
4	建造物/寺院建築	種徳寺本堂	1棟	北小松	1 北部	01 小松
5	建造物/寺院建築	西方寺本堂	1棟	南小松	1 北部	01 小松
6	建造物/寺院建築	聞名寺鐘楼	1棟	南小松	1 北部	01 小松
7	建造物/寺院建築	専徳寺本堂	1棟	南小松	1 北部	01 小松
8	建造物/寺院建築	徳浄寺本堂	1棟	南小松	1 北部	01 小松
9	建造物/寺院建築	西福寺鐘楼	1棟	北比良	1 北部	01 小松
10	建造物/寺院建築	福田寺表門	1棟	北比良	1 北部	01 小松
11	建造物/寺院建築	本立寺表門	1棟	南比良	1 北部	02 木戸
12	建造物/寺院建築	超専寺本堂	1棟	大物	1 北部	02 木戸
13	建造物/寺院建築	万福寺本堂	1棟	荒川	1 北部	02 木戸
14	建造物/寺院建築	万福寺鐘楼	1棟	荒川	1 北部	02 木戸
15	建造物/寺院建築	安養寺本堂	1棟	木戸	1 北部	02 木戸
16	建造物/寺院建築	安養寺表門	1棟	木戸	1 北部	02 木戸
17	建造物/寺院建築	安養寺鐘楼	1棟	木戸	1 北部	02 木戸
18	建造物/寺院建築	西福寺本堂	1棟	八屋戸	1 北部	02 木戸
19	建造物/寺院建築	西福寺表門	1棟	八屋戸	1 北部	02 木戸
20	建造物/寺院建築	光明寺本堂	1棟	八屋戸	1 北部	02 木戸
21	建造物/寺院建築	光明院薬師堂	1棟	八屋戸	1 北部	02 木戸
22	建造物/寺院建築	光明寺行者堂	1棟	八屋戸	1 北部	02 木戸
23	建造物/寺院建築	真光寺本堂	1棟	和邇北浜	1 北部	03 和邇
24	建造物/寺院建築	真光寺鐘楼	1棟	和邇北浜	1 北部	03 和邇
25	建造物/寺院建築	千手院観音堂	1棟	和邇北浜	1 北部	03 和邇
26	建造物/寺院建築	慶福寺本堂	1棟	栗原	1 北部	03 和邇
27	建造物/寺院建築	慶福寺鐘楼	1棟	栗原	1 北部	03 和邇
28	建造物/寺院建築	西岸寺本堂・庫裏	1棟	和邇中	1 北部	03 和邇
29	建造物/寺院建築	上品寺本堂	1棟	小野	1 北部	03 和邇
30	建造物/寺院建築	上品寺表門	1棟	小野	1 北部	03 和邇
31	建造物/寺院建築	上品寺鐘楼	1棟	小野	1 北部	03 和邇
32	建造物/寺院建築	常明寺本堂	1棟	葛川中村町	2 西北部	05 葛川
33	建造物/寺院建築	明王院宝塔	1基	葛川坊村町	2 西北部	05 葛川
34	建造物/寺院建築	明王院塔残欠	1基	葛川坊村町	2 西北部	05 葛川
35	建造物/寺院建築	昌峰院本堂	1棟	伊香立生津町	2 西北部	06 伊香立
36	建造物/寺院建築	昌峰院表門	1棟	伊香立生津町	2 西北部	06 伊香立
37	建造物/寺院建築	新知恩院本堂	1棟	伊香立下在地町	2 西北部	06 伊香立
38	建造物/寺院建築	新知恩院鐘楼	1棟	伊香立下在地町	2 西北部	06 伊香立
39	建造物/寺院建築	新知恩院表門	1棟	伊香立下在地町	2 西北部	06 伊香立
40	建造物/寺院建築	新知恩院庫裏	1棟	伊香立下在地町	2 西北部	06 伊香立
41	建造物/寺院建築	勝華寺宝塔	1基	伊香立途中町	2 西北部	06 伊香立
42	建造物/寺院建築	浄国寺本堂	1棟	真野四丁目	2 西北部	07 真野
43	建造物/寺院建築	浄国寺表門	1棟	真野四丁目	2 西北部	07 真野
44	建造物/寺院建築	浄国寺観音堂	1棟	真野四丁目	2 西北部	07 真野
45	建造物/寺院建築	西勝寺地藏堂	1棟	真野谷口町	2 西北部	07 真野
46	建造物/寺院建築	西勝寺紫雲庵	1棟	真野谷口町	2 西北部	07 真野
47	建造物/寺院建築	光徳寺本堂	1棟	本堅田一丁目	2 西北部	09 堅田
48	建造物/寺院建築	光徳寺表門	1棟	本堅田一丁目	2 西北部	09 堅田
49	建造物/寺院建築	祥瑞寺本堂	1棟	本堅田一丁目	2 西北部	09 堅田

No.	区分	名称	員数	所在	地域区分	学区
50	建造物/寺院建築	祥瑞寺表門	1棟	本堅田一丁目	2 西北部	09 堅田
51	建造物/寺院建築	円成寺本堂	1棟	衣川一丁目	2 西北部	09 堅田
52	建造物/寺院建築	円成寺表門	1棟	衣川一丁目	2 西北部	09 堅田
53	建造物/寺院建築	真迎寺飛地地藏堂	1棟	仰木二丁目	2 西北部	10 仰木
54	建造物/寺院建築	専念寺飛地薬師堂	1棟	仰木二丁目	2 西北部	10 仰木
55	建造物/寺院建築	専念寺本堂	1棟	仰木二丁目	2 西北部	10 仰木
56	建造物/寺院建築	専念寺表門	1棟	仰木二丁目	2 西北部	10 仰木
57	建造物/寺院建築	専念寺庫裏	1棟	仰木二丁目	2 西北部	10 仰木
58	建造物/寺院建築	専念寺蔵	1棟	仰木二丁目	2 西北部	10 仰木
59	建造物/寺院建築	華開寺飛地虚空蔵堂	1棟	仰木四丁目	2 西北部	10 仰木
60	建造物/寺院建築	華開寺本堂	1棟	仰木四丁目	2 西北部	10 仰木
61	建造物/寺院建築	華開寺表門	1棟	仰木四丁目	2 西北部	10 仰木
62	建造物/寺院建築	東光寺飛地観音堂	1棟	仰木五丁目	2 西北部	10 仰木
63	建造物/寺院建築	法光寺今雄宿禰宝塔	1基	苗鹿二丁目	3 中北部	13 雄琴
64	建造物/寺院建築	旧竹林院主屋(庫裏)	1棟	坂本五丁目	3 中北部	15 坂本
65	建造物/寺院建築	西教寺十三重塔	1基	坂本五丁目	3 中北部	15 坂本
66	建造物/寺院建築	西教寺石橋	1基	坂本五丁目	3 中北部	15 坂本
67	建造物/寺院建築	律院宝塔	1基	坂本五丁目	3 中北部	15 坂本
68	建造物/寺院建築	観福寺宝塔	1基	下阪本六丁目	3 中北部	16 下阪本
69	建造物/寺院建築	聖衆来迎寺鐘楼	1棟	比叡辻二丁目	3 中北部	16 下阪本
70	建造物/寺院建築	聖衆来迎寺庫裏	1棟	比叡辻二丁目	3 中北部	16 下阪本
71	建造物/寺院建築	月心寺通用門	1棟	大谷町	4 中部	20 藤尾
72	建造物/寺院建築	月心寺夢白軒	1棟	大谷町	4 中部	20 藤尾
73	建造物/寺院建築	月心寺走井居	1棟	大谷町	4 中部	20 藤尾
74	建造物/寺院建築	月心寺如在軒	1棟	大谷町	4 中部	20 藤尾
75	建造物/寺院建築	月心寺百歳堂	1棟	大谷町	4 中部	20 藤尾
76	建造物/寺院建築	月心寺薬師堂	1棟	大谷町	4 中部	20 藤尾
77	建造物/寺院建築	月心寺三聖堂	1棟	大谷町	4 中部	20 藤尾
78	建造物/寺院建築	月心寺持仏堂	1棟	大谷町	4 中部	20 藤尾
79	建造物/寺院建築	月心寺雨花亭	1棟	大谷町	4 中部	20 藤尾
80	建造物/寺院建築	伝光院表門	1棟	長等一丁目	4 中部	21 長等
81	建造物/寺院建築	敬願寺表門	1棟	木下町	5 中南部	25 膳所
82	建造物/寺院建築	響忍寺長屋門	1棟	木下町	5 中南部	25 膳所
83	建造物/寺院建築	石山寺宿直所	1棟	石山寺一丁目	6 南部	28 石山
84	建造物/寺院建築	石山寺宝性院表門	1棟	石山寺一丁目	6 南部	28 石山
85	建造物/寺院建築	石山寺宝性院庫裏	1棟	石山寺一丁目	6 南部	28 石山
86	建造物/寺院建築	石山寺宝性院書院	1棟	石山寺一丁目	6 南部	28 石山
87	建造物/寺院建築	石山寺法輪院表門	1棟	石山寺一丁目	6 南部	28 石山
88	建造物/寺院建築	石山寺法輪院庫裏	1棟	石山寺一丁目	6 南部	28 石山
89	建造物/寺院建築	石山寺法輪院書院(丈室)	1棟	石山寺一丁目	6 南部	28 石山
90	建造物/寺院建築	石山寺拾翠園表門	1棟	石山寺一丁目	6 南部	28 石山
91	建造物/寺院建築	石山寺公風園表門	1棟	石山寺一丁目	6 南部	28 石山
92	建造物/寺院建築	石山寺世尊院表門	1棟	石山寺一丁目	6 南部	28 石山
93	建造物/寺院建築	石山寺大黒天堂表門	1棟	石山寺一丁目	6 南部	28 石山
94	建造物/寺院建築	石山寺大湯屋	1棟	石山寺一丁目	6 南部	28 石山
95	建造物/寺院建築	石山寺観音堂	1棟	石山寺一丁目	6 南部	28 石山
96	建造物/寺院建築	石山寺宝蔵	1棟	石山寺一丁目	6 南部	28 石山
97	建造物/寺院建築	石山寺閻伽井屋	1棟	石山寺一丁目	6 南部	28 石山
98	建造物/寺院建築	石山寺宝塔	1基	石山寺一丁目	6 南部	28 石山
99	建造物/寺院建築	法輪院表門	1棟	石山寺一丁目	6 南部	28 石山

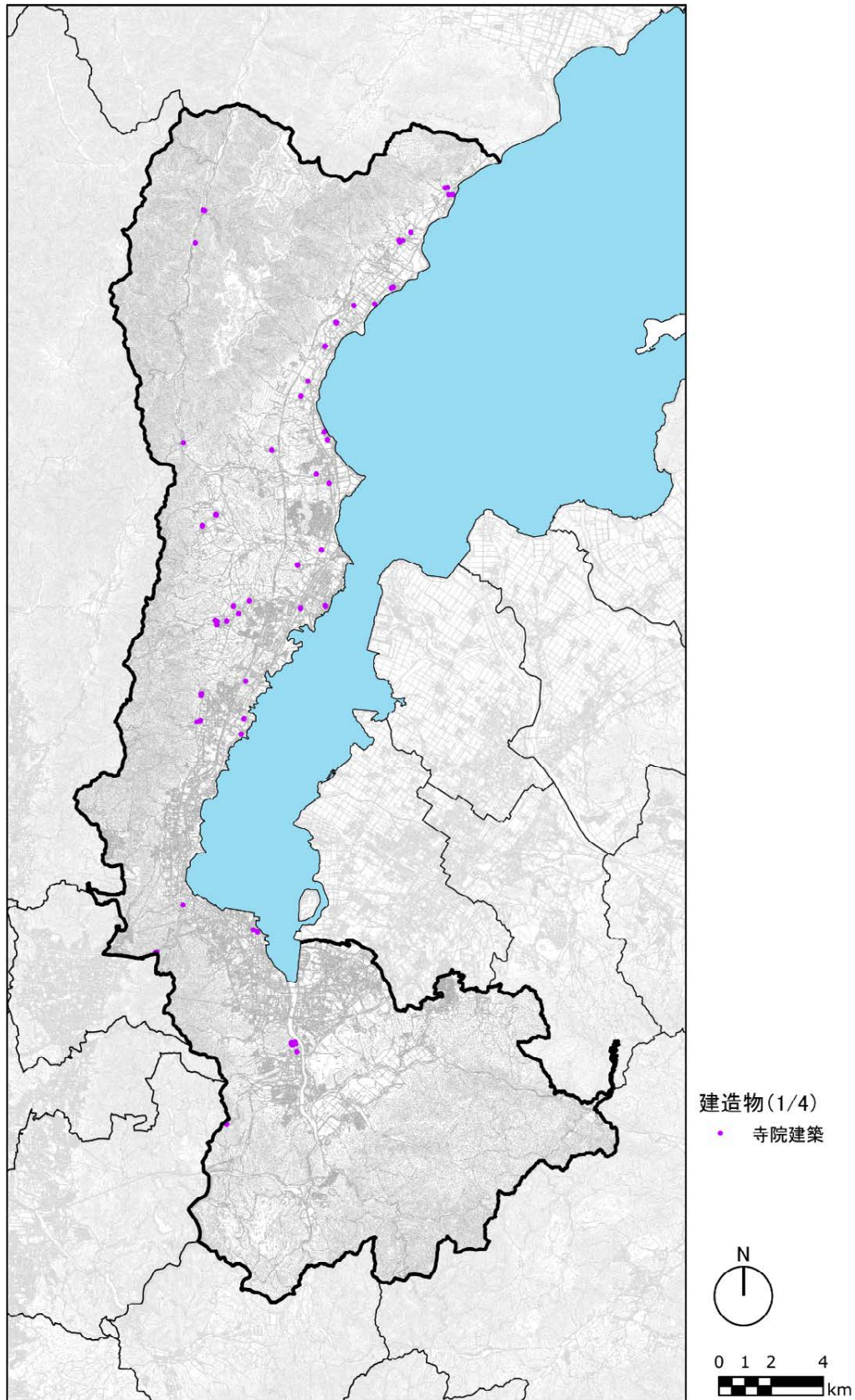
No.	区分	名称	員数	所在	地域区分	学区
100	建造物/寺院建築	西蓮寺毘沙門堂	1棟	石山寺二丁目	6南部	28石山
101	建造物/寺院建築	岩間山正法寺本堂	1棟	石山内畑町	6南部	29南郷

出典：『滋賀県の近世社寺建築』、『滋賀県近代和風建築総合調査所在リスト』、『中近世古道調査報告書3 東海道』、『戦国の大津』、『志賀町史』2巻、『石山寺の古建築』

イ 神社建築



図 4 指定等を受けていない歴史文化遺産の分布【(2) 建造物：イ 神社建築】

表 4 指定等を受けていない歴史文化遺産の一覧【(2) 建造物：イ 神社建築】

No.	区分	名称	員数	所在	地域区分	学区
1	建造物/神社建築	樹下神社本殿	2棟	北小松	1北部	01小松
2	建造物/神社建築	樹下神社鳥居	1基	北小松	1北部	01小松
3	建造物/神社建築	天満神社本殿	1棟	北比良	1北部	01小松
4	建造物/神社建築	天満神社石造宝塔	1基	北比良	1北部	01小松
5	建造物/神社建築	樹下神社本殿	1棟	南比良	1北部	02木戸
6	建造物/神社建築	樹下神社鳥居	1基	木戸	1北部	02木戸
7	建造物/神社建築	樹下神社本殿	1棟	木戸	1北部	02木戸
8	建造物/神社建築	樹下神社摂社宇佐宮本殿	1棟	木戸	1北部	02木戸
9	建造物/神社建築	八所神社本殿	1棟	八屋戸	1北部	02木戸
10	建造物/神社建築	住吉神社本殿	1棟	和邇北浜	1北部	03和邇
11	建造物/神社建築	水分神社宝塔	1基	栗原	1北部	03和邇
12	建造物/神社建築	天皇神社境内社三宮神社本殿	1棟	和邇中	1北部	03和邇
13	建造物/神社建築	天皇神社境内社樹下神社本殿	1棟	和邇中	1北部	03和邇
14	建造物/神社建築	天皇神社境内社若宮神社本殿	1棟	和邇中	1北部	03和邇
15	建造物/神社建築	地主神社宝塔	1基	葛川坊村町	2西北部	05葛川
16	建造物/神社建築	地主神社如法塔	1基	葛川坊村町	2西北部	05葛川
17	建造物/神社建築	八所神社本殿	1棟	伊香立下在地町	2西北部	06伊香立
18	建造物/神社建築	融神社本殿	1棟	伊香立南庄町	2西北部	06伊香立
19	建造物/神社建築	融神社拝殿	1棟	伊香立南庄町	2西北部	06伊香立
20	建造物/神社建築	還来神社本殿	1棟	伊香立上龍華町	2西北部	06伊香立
21	建造物/神社建築	還来神社拝殿	1棟	伊香立上龍華町	2西北部	06伊香立
22	建造物/神社建築	神田神社宝塔	1基	真野四丁目	2西北部	07真野
23	建造物/神社建築	河内神社本殿	1棟	真野大野一丁目	2西北部	07真野
24	建造物/神社建築	河内神社拝殿	1棟	真野大野一丁目	2西北部	07真野
25	建造物/神社建築	那波加神社本殿	1棟	苗鹿一丁目	3中北部	13雄琴
26	建造物/神社建築	那波加神社拝殿	1棟	苗鹿一丁目	3中北部	13雄琴
27	建造物/神社建築	那波加神社幣殿	1棟	苗鹿一丁目	3中北部	13雄琴
28	建造物/神社建築	早尾神社本殿	1棟	坂本五丁目	3中北部	15坂本
29	建造物/神社建築	日吉大社宝塔	1基	坂本五丁目	3中北部	15坂本
30	建造物/神社建築	酒井神社鳥居	1基	下阪本四丁目	3中北部	16下阪本
31	建造物/神社建築	藤尾神社本殿	1棟	藤尾奥町	4中部	20藤尾
32	建造物/神社建築	三尾神社唐門	1棟	園城寺町	4中部	21長等
33	建造物/神社建築	三尾神社摂社日御前神社殿	1棟	園城寺町	4中部	21長等
34	建造物/神社建築	三尾神社境内社稲荷神社殿	1棟	園城寺町	4中部	21長等
35	建造物/神社建築	三尾神社境内社夷子神社・白鬚神社社殿	1棟	園城寺町	4中部	21長等
36	建造物/神社建築	三尾神社境内社天満宮社殿	1棟	園城寺町	4中部	21長等
37	建造物/神社建築	三尾神社境内社白山神社・愛宕神社社殿	1棟	園城寺町	4中部	21長等
38	建造物/神社建築	三尾神社裏門	1棟	園城寺町	4中部	21長等
39	建造物/神社建築	長等神社本殿	1棟	三井寺町	4中部	21長等
40	建造物/神社建築	天孫神社本殿	1棟	京町三丁目	4中部	23中央
41	建造物/神社建築	和田神社表門	1棟	木下町	5中南部	25膳所
42	建造物/神社建築	膳所神社北門	1棟	膳所一丁目	5中南部	25膳所
43	建造物/神社建築	御霊神社本殿脇門	1棟	鳥居川町	5中南部	27晴嵐
44	建造物/神社建築	近津尾神社一の鳥居	1棟	国分一丁目	5中南部	27晴嵐
45	建造物/神社建築	近津尾神社表門	1基	国分二丁目	5中南部	27晴嵐
46	建造物/神社建築	近津尾神社二の鳥居	1基	国分二丁目	5中南部	27晴嵐
47	建造物/神社建築	毛知比神社本殿	1棟	里五丁目	6南部	31田上
48	建造物/神社建築	荒戸神社本殿	2棟	中野三丁目	7東部	32上田上

出典：『滋賀県の近世社寺建築』、『滋賀県近代和風建築総合調査所在リスト』、『戦国の大津』、『志賀町史』2巻、『三尾神社の古建築』

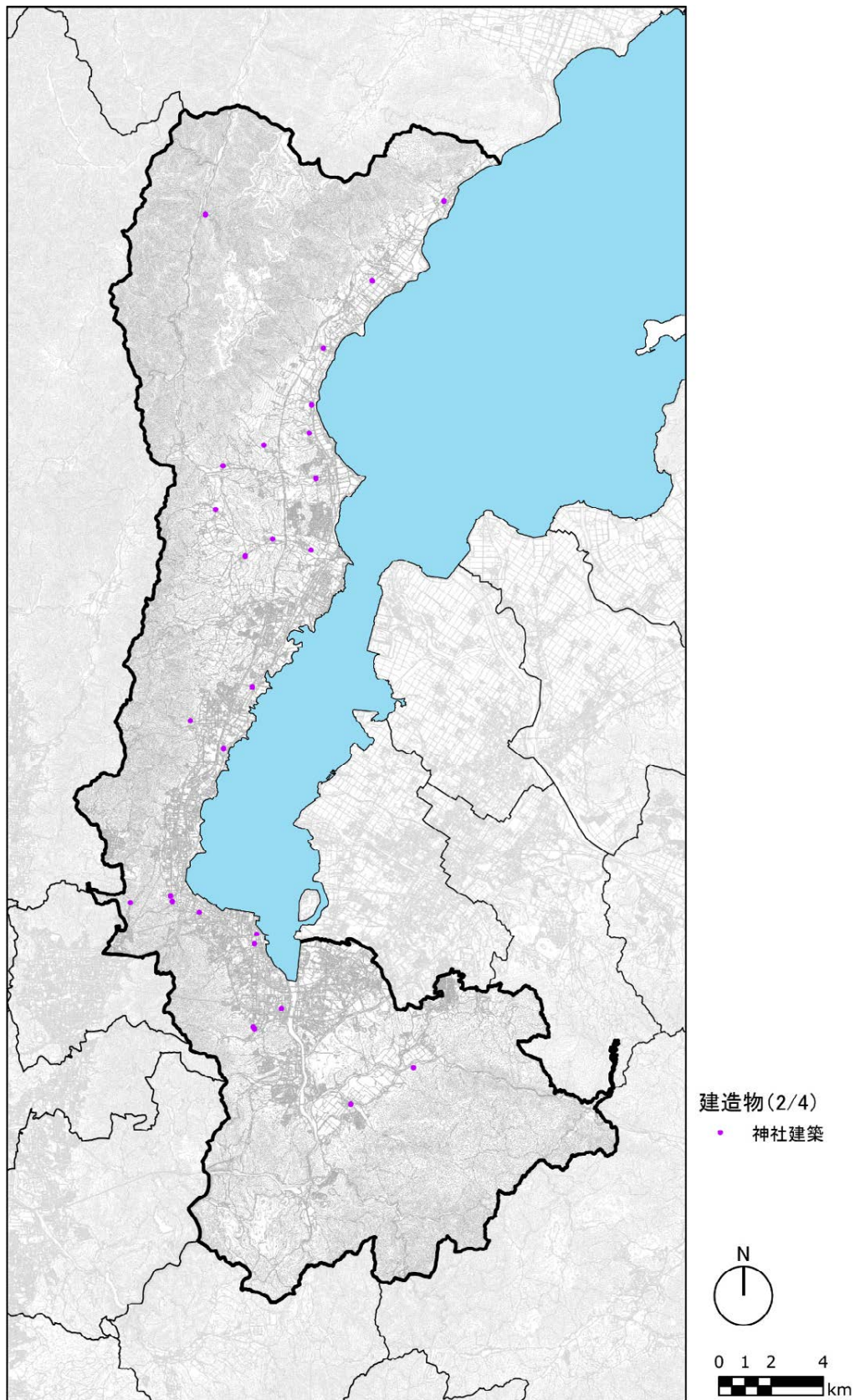
ウ 住宅等



図 5 指定等を受けていない歴史文化遺産の分布【(2) 建造物：ウ 住宅等】

表5 指定等を受けていない歴史文化遺産の一覧【(2) 建造物：ウ 住宅等】

No.	区分	名称	員数	所在	地域区分	学区
1	建造物/住宅等	池田家住宅主屋	1棟	北小松	1北部	01小松
2	建造物/住宅等	上川家住宅主屋	1棟	北小松	1北部	01小松
3	建造物/住宅等	松井家住宅主屋	1棟	北小松	1北部	01小松
4	建造物/住宅等	小林家住宅	1棟	北小松	1北部	01小松
5	建造物/住宅等	勝見家住宅	1棟	北小松	1北部	01小松
6	建造物/住宅等	藤野家住宅主屋	1棟	北小松	1北部	01小松
7	建造物/住宅等	西村家住宅主屋	1棟	南小松	1北部	01小松
8	建造物/住宅等	伊藤家住宅	1棟	北比良	1北部	01小松
9	建造物/住宅等	田辺家住宅主屋	1棟	北比良	1北部	01小松
10	建造物/住宅等	中村家住宅主屋	1棟	南比良	1北部	02木戸
11	建造物/住宅等	北村家住宅主屋	1棟	大物	1北部	02木戸
12	建造物/住宅等	中村家住宅主屋	1棟	木戸	1北部	02木戸
13	建造物/住宅等	石田家住宅	1棟	八屋戸	1北部	02木戸
14	建造物/住宅等	石田家住宅主屋	1棟	八屋戸	1北部	02木戸
15	建造物/住宅等	居場家住宅主屋	1棟	和邇北浜	1北部	03和邇
16	建造物/住宅等	永田家住宅主屋	1棟	栗原	1北部	03和邇
17	建造物/住宅等	永田家住宅主屋	1棟	栗原	1北部	03和邇
18	建造物/住宅等	田中家住宅	1棟	和邇中浜	1北部	03和邇
19	建造物/住宅等	北山家住宅	1棟	和邇中浜	1北部	03和邇
20	建造物/住宅等	中西家住宅	1棟	和邇中浜	1北部	03和邇
21	建造物/住宅等	中井家住宅主屋	1棟	和邇中	1北部	03和邇
22	建造物/住宅等	安孫子家住宅主屋	1棟	和邇南浜	1北部	03和邇
23	建造物/住宅等	安孫子家住宅主屋	1棟	和邇南浜	1北部	03和邇
24	建造物/住宅等	安孫子家住宅主屋	1棟	和邇南浜	1北部	03和邇
25	建造物/住宅等	坂田家住宅主屋	1棟	小野	1北部	03和邇
26	建造物/住宅等	山本家住宅主屋	1棟	葛川坂下町	2西北部	05葛川
27	建造物/住宅等	上野家住宅主屋	1棟	葛川木戸口町	2西北部	05葛川
28	建造物/住宅等	田中家住宅主屋	1棟	葛川梅ノ木町	2西北部	05葛川
29	建造物/住宅等	大角家住宅主屋	1棟	伊香立生津町	2西北部	06伊香立
30	建造物/住宅等	玉崎家住宅	1棟	伊香立下在地町	2西北部	06伊香立
31	建造物/住宅等	日野家住宅主屋	1棟	伊香立下在地町	2西北部	06伊香立
32	建造物/住宅等	東家住宅主屋	1棟	伊香立南庄町	2西北部	06伊香立
33	建造物/住宅等	勝村家住宅主屋	1棟	伊香立上龍華町	2西北部	06伊香立
34	建造物/住宅等	戸田家住宅主屋	1棟	真野普門一丁目	2西北部	07真野
35	建造物/住宅等	井上家住宅主屋	1棟	真野普門一丁目	2西北部	07真野
36	建造物/住宅等	鈴鹿家住宅	1棟	真野家田町	2西北部	07真野
37	建造物/住宅等	中塚家住宅	1棟	真野谷口町	2西北部	07真野
38	建造物/住宅等	河村家住宅	1棟	本堅田一丁目	2西北部	09堅田
39	建造物/住宅等	中島家住宅主屋	1棟	本堅田一丁目	2西北部	09堅田
40	建造物/住宅等	上村家住宅	1棟	本堅田一丁目	2西北部	09堅田
41	建造物/住宅等	魚清楼	1棟	本堅田一丁目	2西北部	09堅田
42	建造物/住宅等	岡本医院	1棟	本堅田一丁目	2西北部	09堅田
43	建造物/住宅等	浅田家住宅	1棟	本堅田二丁目	2西北部	09堅田
44	建造物/住宅等	居初家住宅主屋	1棟	本堅田二丁目	2西北部	09堅田
45	建造物/住宅等	中村家住宅主屋	1棟	衣川一丁目	2西北部	09堅田
46	建造物/住宅等	中川家住宅主屋	1棟	仰木二丁目	2西北部	10仰木
47	建造物/住宅等	塚本家住宅主屋	1棟	仰木四丁目	2西北部	10仰木
48	建造物/住宅等	西村家住宅主屋	1棟	仰木四丁目	2西北部	10仰木
49	建造物/住宅等	西村家住宅主屋	1棟	仰木四丁目	2西北部	10仰木

No.	区分	名称	員数	所在	地域区分	学区
50	建造物/住宅等	和田家住宅主屋	1棟	雄琴二丁目	3中北部	13雄琴
51	建造物/住宅等	和田屋敷表門	1棟	雄琴二丁目	3中北部	13雄琴
52	建造物/住宅等	日吉そば	1棟	坂本四丁目	3中北部	15坂本
53	建造物/住宅等	今井家住宅	1棟	坂本四丁目	3中北部	15坂本
54	建造物/住宅等	佐々木家住宅	1棟	坂本四丁目	3中北部	15坂本
55	建造物/住宅等	高阪家住宅	1棟	坂本四丁目	3中北部	15坂本
56	建造物/住宅等	石川家住宅主屋	1棟	坂本四丁目	3中北部	15坂本
57	建造物/住宅等	芙蓉園別館主屋	1棟	坂本五丁目	3中北部	15坂本
58	建造物/住宅等	芙蓉園別館離れ座敷	1棟	坂本五丁目	3中北部	15坂本
59	建造物/住宅等	数野家住宅	1棟	坂本五丁目	3中北部	15坂本
60	建造物/住宅等	捨種居	1棟	坂本五丁目	3中北部	15坂本
61	建造物/住宅等	宮下家住宅	1棟	坂本五丁目	3中北部	15坂本
62	建造物/住宅等	中邑家住宅	1棟	坂本六丁目	3中北部	15坂本
63	建造物/住宅等	山本家住宅	1棟	坂本六丁目	3中北部	15坂本
64	建造物/住宅等	漆塗師鋳金	1棟	坂本六丁目	3中北部	15坂本
65	建造物/住宅等	片岡家住宅	1棟	坂本六丁目	3中北部	15坂本
66	建造物/住宅等	岡甚米穀店	1棟	坂本六丁目	3中北部	15坂本
67	建造物/住宅等	森家住宅主屋	1棟	下阪本一丁目	3中北部	16下阪本
68	建造物/住宅等	井口家住宅	1棟	下阪本二丁目	3中北部	16下阪本
69	建造物/住宅等	永田家住宅主屋	1棟	下阪本四丁目	3中北部	16下阪本
70	建造物/住宅等	柳沢家住宅	1棟	比叡辻一丁目	3中北部	16下阪本
71	建造物/住宅等	梅原家住宅	1棟	滋賀里一丁目	3中北部	17唐崎
72	建造物/住宅等	柳田家住宅	1棟	南滋賀一丁目	4中部	18滋賀
73	建造物/住宅等	大伴家住宅	1棟	南滋賀二丁目	4中部	18滋賀
74	建造物/住宅等	大伴家住宅	1棟	南滋賀二丁目	4中部	18滋賀
75	建造物/住宅等	倉田家住宅	1棟	二本松	4中部	18滋賀
76	建造物/住宅等	伊藤家住宅	1棟	錦織一丁目	4中部	18滋賀
77	建造物/住宅等	楠井家住宅主屋	1棟	大谷町	4中部	20藤尾
78	建造物/住宅等	白井家住宅	1棟	尾花川	4中部	21長等
79	建造物/住宅等	八百与商店主屋	1棟	長等二丁目	4中部	21長等
80	建造物/住宅等	的場商店主屋	1棟	長等三丁目	4中部	21長等
81	建造物/住宅等	栢口家住宅	1棟	小関町	4中部	21長等
82	建造物/住宅等	中島家住宅	1棟	中央一丁目	4中部	23中央
83	建造物/住宅等	村田家住宅主屋	1棟	中央二丁目	4中部	23中央
84	建造物/住宅等	平井酒造	1棟	中央二丁目	4中部	23中央
85	建造物/住宅等	堀井家住宅主屋	1棟	中央三丁目	4中部	23中央
86	建造物/住宅等	三品家住宅	1棟	京町四丁目	4中部	23中央
87	建造物/住宅等	堀田家住宅主屋	1棟	膳所一丁目	5中南部	25膳所
88	建造物/住宅等	中村家住宅主屋	1棟	膳所一丁目	5中南部	25膳所
89	建造物/住宅等	東郷家住宅主屋	1棟	丸の内町	5中南部	25膳所
90	建造物/住宅等	中山家住宅	1棟	丸の内町	5中南部	25膳所
91	建造物/住宅等	中村家住宅	1棟	丸の内町	5中南部	25膳所
92	建造物/住宅等	堀池家住宅	1棟	中庄一丁目	5中南部	25膳所
93	建造物/住宅等	庄田家住宅主屋	1棟	杉浦町	5中南部	25膳所
94	建造物/住宅等	松村家住宅	1棟	唐橋町	5中南部	27晴嵐
95	建造物/住宅等	河村家住宅	1棟	唐橋町	5中南部	27晴嵐
96	建造物/住宅等	瀬戸家住宅	1棟	唐橋町	5中南部	27晴嵐
97	建造物/住宅等	須佐見家住宅主屋	1棟	国分一丁目	5中南部	27晴嵐
98	建造物/住宅等	小野寺家住宅主屋	1棟	石山寺一丁目	6南部	28石山
99	建造物/住宅等	小野寺家住宅長屋門	1棟	石山寺一丁目	6南部	28石山

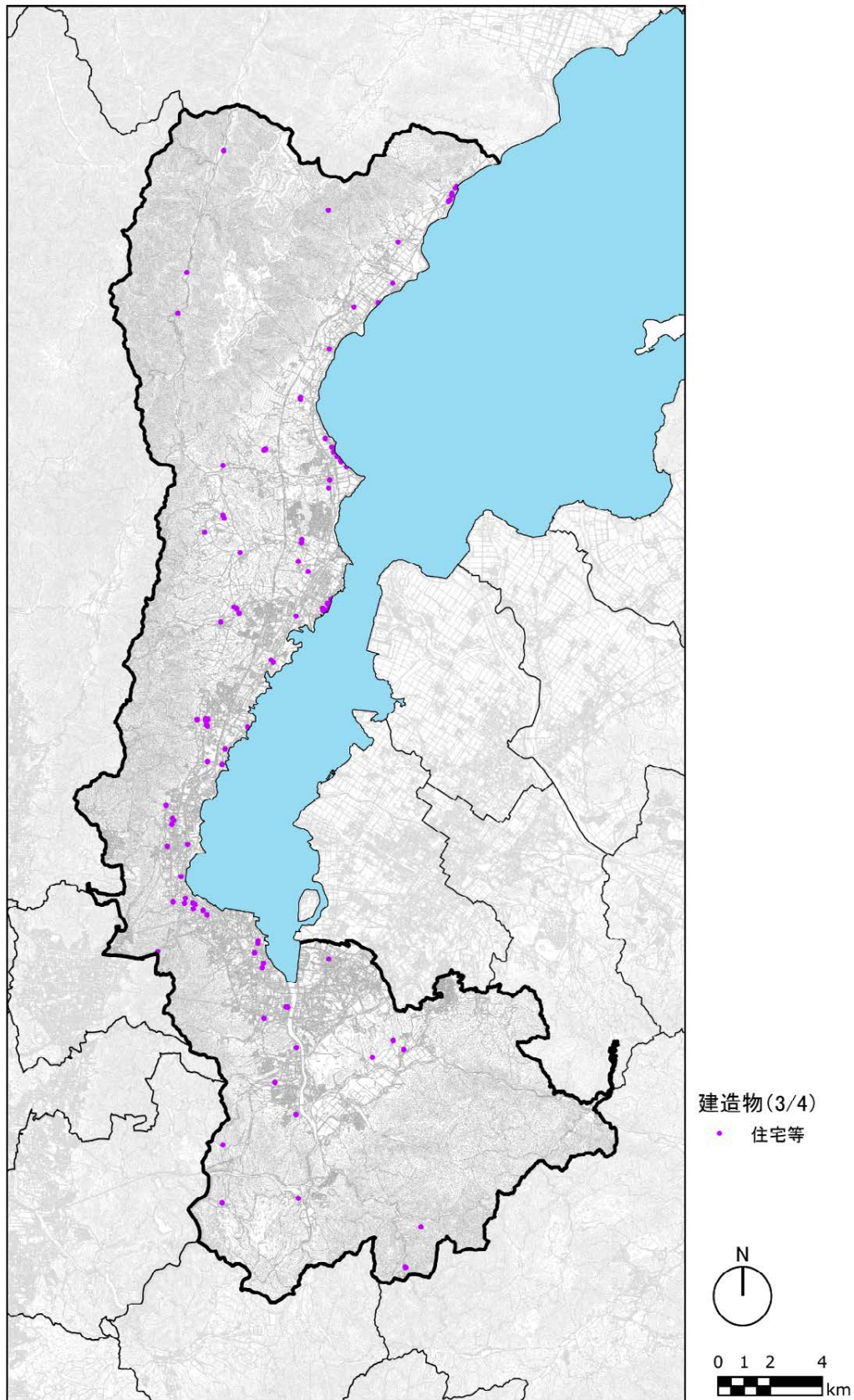
No.	区分	名称	員数	所在	地域区分	学区
100	建造物/住宅等	堀井家住宅	1棟	千町一丁目	6南部	29南郷
101	建造物/住宅等	正田家住宅主屋	1棟	南郷五丁目	6南部	29南郷
102	建造物/住宅等	平尾家住宅主屋	1棟	石山内畑町	6南部	29南郷
103	建造物/住宅等	金井家住宅主屋	1棟	大石曾束一丁目	6南部	30大石
104	建造物/住宅等	坂田家住宅	1棟	大石淀二丁目	6南部	30大石
105	建造物/住宅等	重倉家住宅	1棟	大石富川四丁目	6南部	30大石
106	建造物/住宅等	奥野家住宅主屋	1棟	大石富川四丁目	6南部	30大石
107	建造物/住宅等	谷家住宅	1棟	大石富川	6南部	30大石
108	建造物/住宅等	東郷家住宅主屋	1棟	中野一丁目	7東部	32上田上
109	建造物/住宅等	中野家住宅主屋	1棟	芝原一丁目	7東部	32上田上
110	建造物/住宅等	北川家住宅主屋	1棟	堂一丁目	7東部	32上田上
111	建造物/住宅等	阪口家住宅主屋	1棟	大萱三丁目	7東部	37瀬田北

出典：『滋賀県近代和風建築総合調査所在リスト』、『滋賀県の近世民家』、『滋賀県の近代化遺産』、『中近世古道調査報告書3 東海道』

エ その他建造物



図 6 指定等を受けていない歴史文化遺産の分布【(2) 建造物：エ その他建造物】

表 6 指定等を受けていない歴史文化遺産の一覧【(2) 建造物：エ その他建造物】

No	区分	名称	員数	所在	地域区分	学区
1	建造物/その他建造物	観音堂	1棟	南小松	1北部	01小松
2	建造物/その他建造物	薬師堂	1棟	南小松	1北部	01小松
3	建造物/その他建造物	地藏堂	1棟	南小松	1北部	01小松
4	建造物/その他建造物	地藏堂	1棟	南小松	1北部	01小松
5	建造物/その他建造物	観音堂	1棟	北比良	1北部	01小松
6	建造物/その他建造物	シン垣		南比良	1北部	02木戸
7	建造物/その他建造物	シン垣		大物	1北部	02木戸
8	建造物/その他建造物	シン垣		荒川	1北部	02木戸
9	建造物/その他建造物	荒川湯島神社貯水池	1基	荒川	1北部	02木戸
10	建造物/その他建造物	シン垣		木戸	1北部	02木戸
11	建造物/その他建造物	慶伝庵	1棟	八屋戸	1北部	02木戸
12	建造物/その他建造物	こうもり穴		八屋戸	1北部	02木戸
13	建造物/その他建造物	地藏堂	1棟	和邇中浜	1北部	03和邇
14	建造物/その他建造物	地藏堂	1棟	和邇今宿	1北部	03和邇
15	建造物/その他建造物	地藏堂	1棟	和邇今宿	1北部	03和邇
16	建造物/その他建造物	はらかけ地藏堂	1棟	小野	1北部	03和邇
17	建造物/その他建造物	地藏堂	1棟	水明一丁目	1北部	04小野
18	建造物/その他建造物	関西電力中村発電所仲平取水ダム	1基	葛川坂下町	2西北部	05葛川
19	建造物/その他建造物	関西電力中村発電所	1棟	葛川中村町	2西北部	05葛川
20	建造物/その他建造物	関西電力中村発電所水路	1所	葛川中村町	2西北部	05葛川
21	建造物/その他建造物	中村橋	1基	葛川中村町	2西北部	05葛川
22	建造物/その他建造物	関西電力栃生発電所貫井取水ダム	1基	葛川貫井町	2西北部	05葛川
23	建造物/その他建造物	岡崎観音堂	1棟	伊香立下在地町	2西北部	06伊香立
24	建造物/その他建造物	南滋賀公会所	1棟	南滋賀一丁目	4中部	18滋賀
25	建造物/その他建造物	錦織公会所	1棟	錦織一丁目	4中部	18滋賀
26	建造物/その他建造物	京阪電鉄京津線逢坂山トンネル	1基	大谷町他	4中部	20藤尾
27	建造物/その他建造物	東海道線新逢坂山トンネル	1基	藤尾奥町他	4中部	20藤尾
28	建造物/その他建造物	東海道線逢坂山トンネル	1基	藤尾奥町他	4中部	20藤尾
29	建造物/その他建造物	北保町会所	1棟	観音寺	4中部	21長等
30	建造物/その他建造物	旧江若鉄道橋台	1基	浜大津三丁目他	4中部	21長等
31	建造物/その他建造物	腹帯地藏堂	1棟	小関町	4中部	21長等
32	建造物/その他建造物	日本聖公会大津教会	1棟	末広町	4中部	22逢坂
33	建造物/その他建造物	日本基督教団大津教会愛光幼稚園	1棟	末広町	4中部	22逢坂
34	建造物/その他建造物	旧逢坂山トンネル	1基	逢坂一丁目	4中部	22逢坂
35	建造物/その他建造物	弘法大師堂	1棟	逢坂一丁目	4中部	22逢坂
36	建造物/その他建造物	小町湯	1棟	逢坂二丁目	4中部	22逢坂
37	建造物/その他建造物	東海道線蟬丸跨線橋	1基	逢坂二丁目	4中部	22逢坂
38	建造物/その他建造物	日本聖公会大津聖マリア教会	1棟	京町一丁目	4中部	23中央
39	建造物/その他建造物	大津カトリック教会	1棟	馬場二丁目	4中部	24平野
40	建造物/その他建造物	武家屋敷跡の土塀		膳所一丁目	5中南部	25膳所
41	建造物/その他建造物	六体地藏堂	1棟	昭和町	5中南部	25膳所
42	建造物/その他建造物	芭蕉会館	1棟	秋葉台	5中南部	26富士見
43	建造物/その他建造物	瀬田川自記水位計	1基	唐橋町	5中南部	27晴嵐
44	建造物/その他建造物	東洋レーヨン旧本館	1棟	園山一丁目	5中南部	27晴嵐
45	建造物/その他建造物	旧南郷洗堰	1基	南郷一丁目他	6南部	29南郷
46	建造物/その他建造物	宇治発電所国分川橋梁	1基	南郷一丁目他	6南部	29南郷
47	建造物/その他建造物	宇治発電所第一号隧道	1基	南郷五丁目	6南部	29南郷
48	建造物/その他建造物	春日橋	1基	大石富川一丁目	6南部	30大石
49	建造物/その他建造物	富川橋	1基	大石富川一丁目	6南部	30大石

No	区分	名称	員数	所在	地域区分	学区
50	建造物/その他建造物	もろい橋	1基	大石富川三丁目	6 南部	30 大石
51	建造物/その他建造物	納所橋	1基	大石富川四丁目	6 南部	30 大石
52	建造物/その他建造物	宮川隧道	1基	羽栗二丁目他	6 南部	31 田上
53	建造物/その他建造物	鎧堰堤	1基	森	6 南部	31 田上
54	建造物/その他建造物	天神川堰堤	1基	枝	6 南部	31 田上
55	建造物/その他建造物	稲津橋	1基	稲津	6 南部	31 田上
56	建造物/その他建造物	真光寺谷堰堤	1基	田上羽栗町	6 南部	31 田上
57	建造物/その他建造物	真光寺谷止	1基	田上羽栗町	6 南部	31 田上
58	建造物/その他建造物	一の谷堰堤	1基	田上羽栗町	6 南部	31 田上
59	建造物/その他建造物	旧南郷洗堰休憩室（旧看守場）	1棟	黒津四丁目	6 南部	31 田上
60	建造物/その他建造物	大戸川橋	1基	上田上大鳥居町	7 東部	32 上田上
61	建造物/その他建造物	関西電力大鳥居水路	1所	上田上大鳥居町	7 東部	32 上田上
62	建造物/その他建造物	関西電力大戸川発電所	1棟	上田上牧町	7 東部	32 上田上
63	建造物/その他建造物	関西電力大戸川発電所水路	1所	上田上牧町	7 東部	32 上田上

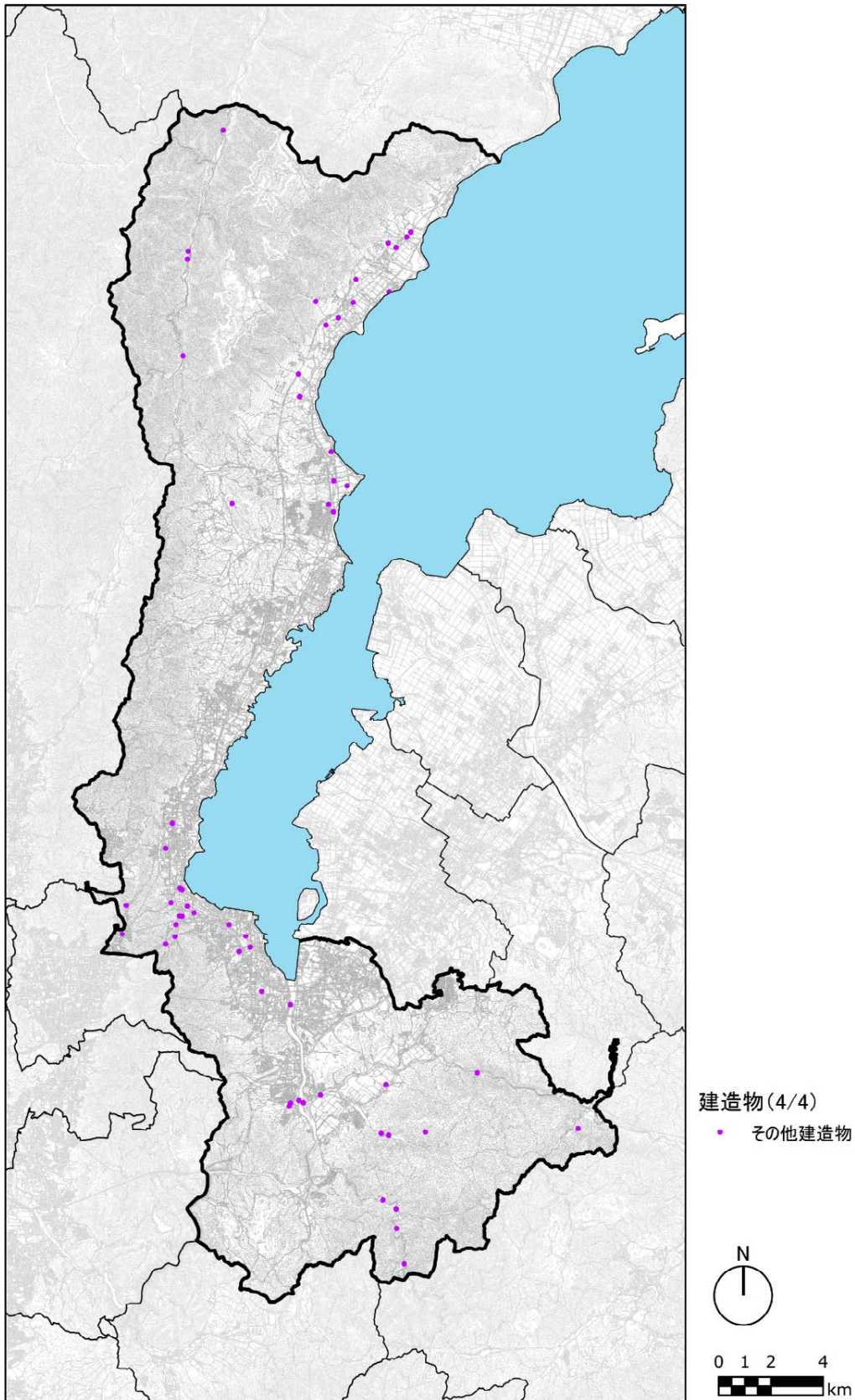
出典：『滋賀県近代和風建築総合調査所在リスト』、『滋賀県の近代化遺産』、『中近世古道調査報告書3 東海道』、『中近世古道調査報告書8 西近江路』

(3) 石造物

ア 道標



図 7 指定等を受けていない歴史文化遺産の分布【(3) 石造物：ア 道標】

表7 指定等を受けていない歴史文化遺産の一覧【(3) 石造物：ア 道標】

No.	区分	名称	員数	所在	地域区分	学区
1	石造物/道標	八幡神社道標	1基	南小松	1 北部	01 小松
2	石造物/道標	白鬚神社道標	1基	南小松	1 北部	01 小松
3	石造物/道標	北国海道道標	1基	北比良	1 北部	01 小松
4	石造物/道標	白髪神社の道標	1基	大物	1 北部	02 木戸
5	石造物/道標	西方寺道標	1基	木戸	1 北部	02 木戸
6	石造物/道標	白鬚神社道標	1基	木戸	1 北部	02 木戸
7	石造物/道標	大津道道標	1基	八屋戸	1 北部	02 木戸
8	石造物/道標	京道道標	1基	八屋戸	1 北部	02 木戸
9	石造物/道標	白鬚神社道標	1基	八屋戸	1 北部	02 木戸
10	石造物/道標	道標	1基	和邇高城	1 北部	03 和邇
11	石造物/道標	慶専寺門前標石	1基	和邇南浜	1 北部	03 和邇
12	石造物/道標	道標	1基	和邇今宿	1 北部	03 和邇
13	石造物/道標	小野妹子墓道標	1基	小野	1 北部	03 和邇
14	石造物/道標	小野神社道標	1基	小野	1 北部	03 和邇
15	石造物/道標	明王道の道標	1基	葛川坊村町	2 西北部	05 葛川
16	石造物/道標	明王谷林道ほかの道標	1基	葛川坊村町	2 西北部	05 葛川
17	石造物/道標	滝道の道標	1基	伊香立南庄町	2 西北部	06 伊香立
18	石造物/道標	途中村ほかの道標	1基	伊香立下龍華町	2 西北部	06 伊香立
19	石造物/道標	三宮義胤墓の道標	1基	真野五丁目	2 西北部	07 真野
20	石造物/道標	浮御堂・勾当内侍廟の道標	1基	本堅田一丁目	2 西北部	09 堅田
21	石造物/道標	堅田舟渡しほかの道標	1基	本堅田二丁目	2 西北部	09 堅田
22	石造物/道標	浮御堂ほかの道標	1基	本堅田三丁目	2 西北部	09 堅田
23	石造物/道標	白鬚神社の道標	1基	本堅田五丁目	2 西北部	09 堅田
24	石造物/道標	勾当内侍廟の道標	1基	今堅田二丁目	2 西北部	09 堅田
25	石造物/道標	大原・横川の道標	1基	仰木二丁目	2 西北部	10 仰木
26	石造物/道標	雄琴道の道標	1基	仰木二丁目	2 西北部	10 仰木
27	石造物/道標	元三大師道の道標	1基	仰木二丁目	2 西北部	10 仰木
28	石造物/道標	大原・横川の道標	1基	仰木二丁目	2 西北部	10 仰木
29	石造物/道標	竜光寺の道標	1基	仰木五丁目	2 西北部	10 仰木
30	石造物/道標	大原ほかの道標	1基	仰木町	2 西北部	10 仰木
31	石造物/道標	定光院道の道標	1基	雄琴一丁目	3 中北部	13 雄琴
32	石造物/道標	元三大師道の道標	1基	千野一丁目	3 中北部	13 雄琴
33	石造物/道標	定光院の道標	1基	千野一丁目	3 中北部	13 雄琴
34	石造物/道標	定光院の道標	1基	千野一丁目	3 中北部	13 雄琴
35	石造物/道標	薬師道の道標	1基	苗鹿二丁目	3 中北部	13 雄琴
36	石造物/道標	無動寺道の道標	1基	坂本二丁目	3 中北部	15 坂本
37	石造物/道標	頬焼地藏の道標	1基	坂本二丁目	3 中北部	15 坂本
38	石造物/道標	戒蔵院の道標	1基	坂本二丁目	3 中北部	15 坂本
39	石造物/道標	西国三十三所霊場の道標	1基	坂本四丁目	3 中北部	15 坂本
40	石造物/道標	頬焼地藏の道標	1基	坂本四丁目	3 中北部	15 坂本
41	石造物/道標	西教寺道の道標	1基	坂本五丁目	3 中北部	15 坂本
42	石造物/道標	元三大師道の道標	1基	坂本五丁目	3 中北部	15 坂本
43	石造物/道標	北国海道ほかの道標	1基	坂本六丁目	3 中北部	15 坂本
44	石造物/道標	元三大師道の道標	1基	坂本六丁目	3 中北部	15 坂本
45	石造物/道標	山王道の道標	1基	坂本六丁目	3 中北部	15 坂本
46	石造物/道標	根本中堂の道標	1基	坂本本町	3 中北部	15 坂本
47	石造物/道標	戒蔵院の道標	1基	坂本本町	3 中北部	15 坂本
48	石造物/道標	西国三十三所観音霊場の道標	1基	坂本本町	3 中北部	15 坂本
49	石造物/道標	比叡山善光寺如来道の道標	1基	坂本本町	3 中北部	15 坂本

No.	区分	名称	員数	所在	地域区分	学区
50	石造物/道標	安楽律院の道標	1基	坂本本町	3中北部	15坂本
51	石造物/道標	元三大師道の道標	1基	坂本本町	3中北部	15坂本
52	石造物/道標	飯室谷ほかの道標	1基	坂本本町	3中北部	15坂本
53	石造物/道標	恵心僧都墓の道標	1基	坂本本町	3中北部	15坂本
54	石造物/道標	千野妙見堂の道標	1基	坂本本町	3中北部	15坂本
55	石造物/道標	元三大師堂ほかの道標	1基	坂本本町	3中北部	15坂本
56	石造物/道標	道元禪師旧跡の道標	1基	坂本本町	3中北部	15坂本
57	石造物/道標	仰木道ほかの道標	1基	坂本本町	3中北部	15坂本
58	石造物/道標	日蓮上人旧蹟の道標	1基	坂本本町	3中北部	15坂本
59	石造物/道標	仰木村ほかの道標	1基	坂本本町	3中北部	15坂本
60	石造物/道標	日蓮上人旧蹟の道標	1基	坂本本町	3中北部	15坂本
61	石造物/道標	仰木道ほかの道標	1基	坂本本町	3中北部	15坂本
62	石造物/道標	日蓮上人旧蹟の道標	1基	坂本本町	3中北部	15坂本
63	石造物/道標	飯室谷・坂本山王道の道標	1基	坂本本町	3中北部	15坂本
64	石造物/道標	道元禪師旧蹟の道標	1基	坂本本町	3中北部	15坂本
65	石造物/道標	横川道の道標	1基	坂本本町	3中北部	15坂本
66	石造物/道標	元三大師道の道標	1基	坂本本町	3中北部	15坂本
67	石造物/道標	京道ほかの道標	1基	坂本本町	3中北部	15坂本
68	石造物/道標	日蓮上人旧蹟の道標	1基	坂本本町	3中北部	15坂本
69	石造物/道標	元三大師道の道標	1基	坂本本町	3中北部	15坂本
70	石造物/道標	日蓮上人旧蹟の道標	1基	坂本本町	3中北部	15坂本
71	石造物/道標	元三大師道の道標	1基	坂本本町	3中北部	15坂本
72	石造物/道標	元三大師道の道標	1基	坂本本町	3中北部	15坂本
73	石造物/道標	元三大師得度の旧蹟の道標	1基	坂本本町	3中北部	15坂本
74	石造物/道標	黒谷の道標	1基	坂本本町	3中北部	15坂本
75	石造物/道標	黒谷ほかの道標	1基	坂本本町	3中北部	15坂本
76	石造物/道標	釈迦堂ほかの道標	1基	坂本本町	3中北部	15坂本
77	石造物/道標	光定大師廟の道標	1基	坂本本町	3中北部	15坂本
78	石造物/道標	伝教大師廟の道標	1基	坂本本町	3中北部	15坂本
79	石造物/道標	青竜寺の道標	1基	坂本本町	3中北部	15坂本
80	石造物/道標	元三大師霊場の道標	1基	坂本本町	3中北部	15坂本
81	石造物/道標	根本中堂ほかの道標	1基	坂本本町	3中北部	15坂本
82	石造物/道標	紀貫之墓の道標	1基	坂本本町	3中北部	15坂本
83	石造物/道標	根本中堂ほかの道標	1基	坂本本町	3中北部	15坂本
84	石造物/道標	元三大師霊場の道標	1基	坂本本町	3中北部	15坂本
85	石造物/道標	宿院ほかの道標	1基	坂本本町	3中北部	15坂本
86	石造物/道標	栄西禪師旧蹟の道標	1基	坂本本町	3中北部	15坂本
87	石造物/道標	栄西禪師旧跡の道標	1基	坂本本町	3中北部	15坂本
88	石造物/道標	法然上人旧跡の道標	1基	坂本本町	3中北部	15坂本
89	石造物/道標	法然上人旧跡の道標	1基	坂本本町	3中北部	15坂本
90	石造物/道標	法然上人旧跡の道標	1基	坂本本町	3中北部	15坂本
91	石造物/道標	慈覚大師廟の道標	1基	坂本本町	3中北部	15坂本
92	石造物/道標	西尊院堂の道標	1基	坂本本町	3中北部	15坂本
93	石造物/道標	蕎麦喰木像の道標	1基	坂本本町	3中北部	15坂本
94	石造物/道標	無動寺の道標	1基	坂本本町	3中北部	15坂本
95	石造物/道標	無動寺弁財天ほかの道標	1基	坂本本町	3中北部	15坂本
96	石造物/道標	京道の道標	1基	坂本本町	3中北部	15坂本
97	石造物/道標	坂本・穴太道の道標	1基	坂本本町	3中北部	15坂本
98	石造物/道標	坂本道ほかの道標	1基	坂本本町	3中北部	15坂本
99	石造物/道標	弁財天道ほかの道標	1基	坂本本町	3中北部	15坂本

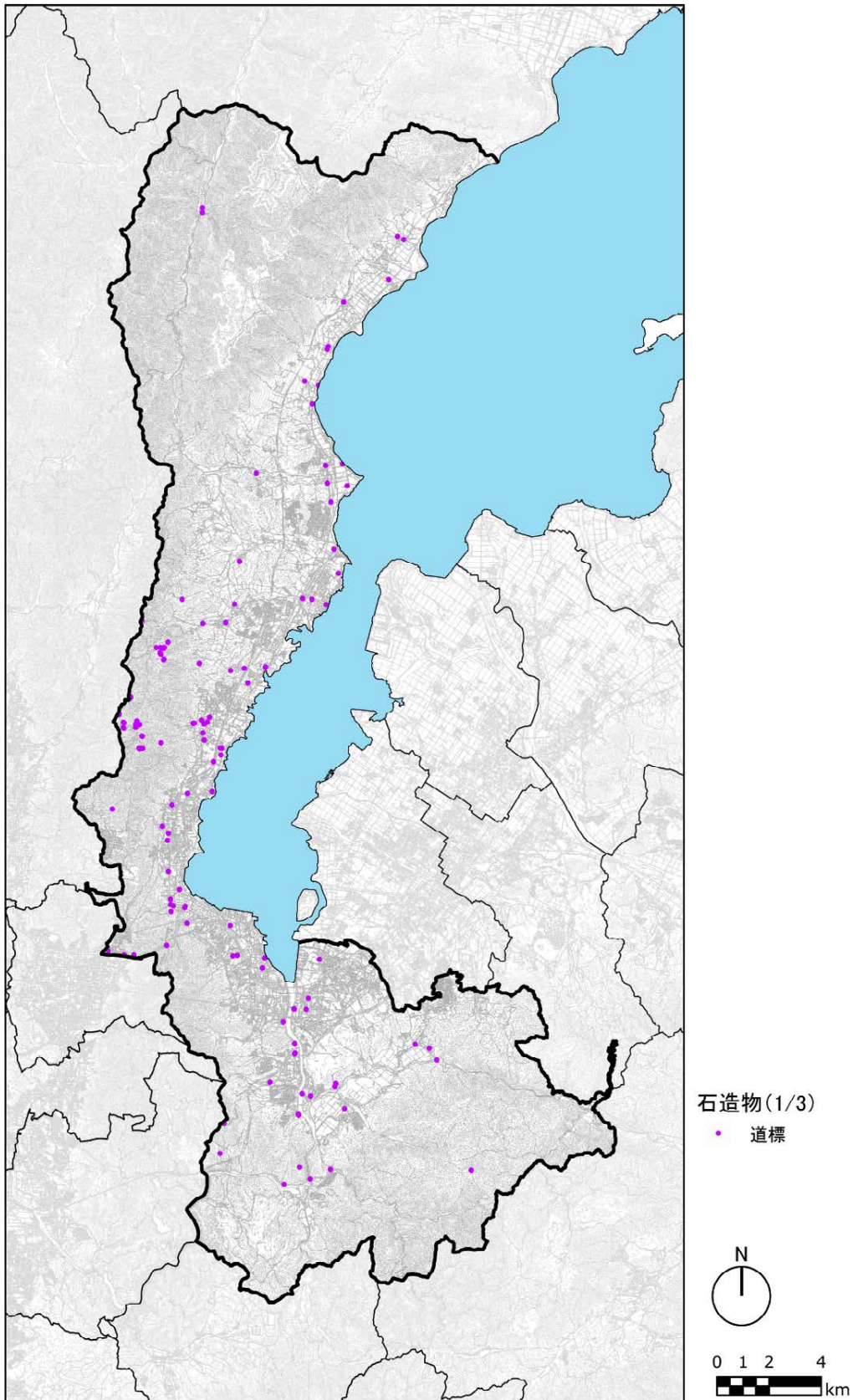
No.	区分	名称	員数	所在	地域区分	学区
100	石造物/道標	坂本ほかの道標	1基	坂本本町	3中北部	15坂本
101	石造物/道標	蕎麦喰木像ほかの道標	1基	坂本本町	3中北部	15坂本
102	石造物/道標	紀貫之墓の道標	1基	坂本本町	3中北部	15坂本
103	石造物/道標	紀貫之墓の道標	1基	坂本本町	3中北部	15坂本
104	石造物/道標	日吉社の道標	1基	坂本本町	3中北部	15坂本
105	石造物/道標	高祖道の道標	1基	下阪本二丁目	3中北部	16下阪本
106	石造物/道標	高祖道の道標	1基	下阪本三丁目	3中北部	16下阪本
107	石造物/道標	高祖道の道標	1基	下阪本三丁目	3中北部	16下阪本
108	石造物/道標	北国海道の道標	1基	下阪本四丁目	3中北部	16下阪本
109	石造物/道標	白鬚神社の道標	1基	唐崎一丁目	3中北部	17唐崎
110	石造物/道標	崇福寺遺跡ほかの道標	1基	滋賀里一丁目	3中北部	17唐崎
111	石造物/道標	白鬚神社の道標	1基	滋賀里四丁目	3中北部	17唐崎
112	石造物/道標	勸学堂旧跡の道標	1基	南志賀一丁目	4中部	18滋賀
113	石造物/道標	勸学堂遺蹟の道標	1基	神宮町	4中部	18滋賀
114	石造物/道標	宇佐八幡宮の道標	1基	錦織一丁目	4中部	18滋賀
115	石造物/道標	無動寺道の道標	1基	山中町	4中部	19山中比叡 立
116	石造物/道標	京みち道標	1基	大谷町	4中部	20藤尾
117	石造物/道標	京道・伏見道の道標	1基	追分町	4中部	20藤尾
118	石造物/道標	蓮如上人旧跡の道標	1基	追分町	4中部	20藤尾
119	石造物/道標	摂取院内道標	1基	追分町	4中部	20藤尾
120	石造物/道標	小関越の道標	1基	横木一丁目	4中部	20藤尾
121	石造物/道標	三井寺観音道の道標	1基	大門通	4中部	21長等
122	石造物/道標	弘文天皇陵の道標	1基	御陵町	4中部	21長等
123	石造物/道標	両願寺の道標	1基	三井寺町	4中部	21長等
124	石造物/道標	長等公園ほかの道標	1基	小関町	4中部	21長等
125	石造物/道標	等正寺の道標	1基	小関町	4中部	21長等
126	石造物/道標	高観音(近松寺)の道標	1基	逢坂二丁目	4中部	22逢坂
127	石造物/道標	近松別院の道標	1基	札の辻	4中部	22逢坂
128	石造物/道標	大津市道路元標	1基	札の辻	4中部	22逢坂
129	石造物/道標	正福寺の道標	1基	音羽台	4中部	22逢坂
130	石造物/道標	義仲寺の道標	1基	馬場一丁目	4中部	24平野
131	石造物/道標	石山寺道ほかの道標	1基	中庄一丁目	5中南部	25膳所
132	石造物/道標	京・大津道ほかの道標	1基	中庄一丁目	5中南部	25膳所
133	石造物/道標	杉浦重剛誕生地の道標	1基	杉浦町	5中南部	25膳所
134	石造物/道標	史蹟小茶白山の道標	1基	秋葉台	5中南部	26富士見
135	石造物/道標	秋葉神社の道標	1基	秋葉台	5中南部	26富士見
136	石造物/道標	牛尾観音の道標	1基	螢谷	5中南部	27晴嵐
137	石造物/道標	岩間寺の道標	1基	石山寺二丁目	6南部	28石山
138	石造物/道標	立木観音の道標	1基	石山寺三丁目	6南部	28石山
139	石造物/道標	岩間寺ほかの道標	1基	石山寺三丁目	6南部	28石山
140	石造物/道標	立木観音ほかの道標	1基	石山寺三丁目	6南部	28石山
141	石造物/道標	石山道ほかの道標	1基	千町四丁目	6南部	29南郷
142	石造物/道標	立木観音の道標	1基	南郷五丁目	6南部	29南郷
143	石造物/道標	立木観音の道標	1基	南郷五丁目	6南部	29南郷
144	石造物/道標	立木観音の道標	1基	南郷五丁目	6南部	29南郷
145	石造物/道標	立木観音の道標	1基	南郷五丁目	6南部	29南郷
146	石造物/道標	石山道ほかの道標	1基	石山南郷町	6南部	29南郷
147	石造物/道標	鹿跳道ほかの道標	1基	石山南郷町	6南部	29南郷
148	石造物/道標	立木観音の道標	1基	石山内畑町	6南部	29南郷
149	石造物/道標	岩間寺の道標	1基	石山内畑町	6南部	29南郷

No.	区分	名称	員数	所在	地域区分	学区
150	石造物/道標	石山道の道標	1基	石山内畑町	6南部	29南郷
151	石造物/道標	さんけい道の道標	1基	石山内畑町	6南部	29南郷
152	石造物/道標	立木観音の道標	1基	石山外畑町	6南部	29南郷
153	石造物/道標	大石邸の道標	1基	大石東一丁目	6南部	30大石
154	石造物/道標	法楽寺の道標	1基	大石東一丁目	6南部	30大石
155	石造物/道標	岩屋不動尊の道標	1基	大石東二丁目	6南部	30大石
156	石造物/道標	田上不動の道標	1基	里三丁目	6南部	31田上
157	石造物/道標	田上不動の道標	1基	石居一丁目	6南部	31田上
158	石造物/道標	瀬田道の道標	1基	石居一丁目	6南部	31田上
159	石造物/道標	田上不動の道標	1基	黒津一丁目	6南部	31田上
160	石造物/道標	大日寺の道標	1基	黒津二丁目	6南部	31田上
161	石造物/道標	信楽道の道標	1基	田上森町	6南部	31田上
162	石造物/道標	信楽道の道標	1基	牧一丁目	7東部	32上田上
163	石造物/道標	田上不動の道標	1基	牧一丁目	7東部	32上田上
164	石造物/道標	田上不動ほかの道標	1基	平野一丁目	7東部	32上田上
165	石造物/道標	依藤太秀郷社の道標	1基	瀬田二丁目	7東部	35瀬田南
166	石造物/道標	田上不動の道標	1基	瀬田二丁目	7東部	35瀬田南
167	石造物/道標	近江国衙跡ほかの道標	1基	神領一丁目	7東部	35瀬田南
168	石造物/道標	芦浦街道の道標	1基	大江二丁目	7東部	35瀬田南
169	石造物/道標	芦浦街道の道標	1基	大萱五丁目	7東部	37瀬田北

出典：『大津の碑』、『中近世古道調査報告書8 西近江路』

イ 石碑



図 8 指定等を受けていない歴史文化遺産の分布【(3) 石造物：イ 石碑】

表 8 指定等を受けていない歴史文化遺産の一覧【(3) 石造物：イ 石碑】

No.	区分	名称	員数	所有者	所在	地域区分	学区
1	石造物/石碑	阿弥陀三尊供養碑	1基		北小松	1 北部	01 小松
2	石造物/石碑	境相論供養碑	1基	種徳寺	北小松	1 北部	01 小松
3	石造物/石碑	志賀清林埋骨地碑	1基		木戸	1 北部	02 木戸
4	石造物/石碑	光徳寺碑	1基	光徳寺	南船路	1 北部	02 木戸
5	石造物/石碑	住吉神社標石	1基		和邇北浜	1 北部	03 和邇
6	石造物/石碑	千手院観音堂標石	1基	千手院	和邇北浜	1 北部	03 和邇
7	石造物/石碑	崩坂改修記念碑	1基		葛川坂下町	2 西北部	05 葛川
8	石造物/石碑	地主神社石碑	1基	地主神社	葛川坊村町	2 西北部	05 葛川
9	石造物/石碑	山門領境碑	1基		葛川町居町	2 西北部	05 葛川
10	石造物/石碑	沢田文五郎邸跡碑	1基		葛川細川町	2 西北部	05 葛川
11	石造物/石碑	伏龍祠跡碑	1基		伊香立南庄町	2 西北部	06 伊香立
12	石造物/石碑	志賀廻家淡海顕彰碑	1基		真野一丁目	2 西北部	07 真野
13	石造物/石碑	湖西線建設工事殉職者慰霊碑	1基		真野一丁目	2 西北部	07 真野
14	石造物/石碑	真野の入江跡碑	1基		真野四丁目	2 西北部	07 真野
15	石造物/石碑	三宮義胤の碑	1基		真野六丁目	2 西北部	07 真野
16	石造物/石碑	三上良斎の碑	1基		真野六丁目	2 西北部	07 真野
17	石造物/石碑	松尾芭蕉句碑	1基	満月寺	本堅田一丁目	2 西北部	09 堅田
18	石造物/石碑	高桑蘭更	1基	満月寺	本堅田一丁目	2 西北部	09 堅田
19	石造物/石碑	得所句碑	1基	満月寺	本堅田一丁目	2 西北部	09 堅田
20	石造物/石碑	浮御堂再建記念碑	1基	満月寺	本堅田一丁目	2 西北部	09 堅田
21	石造物/石碑	大谷句仏句碑	1基	本福寺	本堅田一丁目	2 西北部	09 堅田
22	石造物/石碑	三翁碑	1基	本福寺	本堅田一丁目	2 西北部	09 堅田
23	石造物/石碑	志賀廻家淡海誕生地の碑	1基		本堅田二丁目	2 西北部	09 堅田
24	石造物/石碑	勾当内侍の碑	1基	野神社	今堅田二丁目	2 西北部	09 堅田
25	石造物/石碑	源満仲頌徳碑	1基		仰木四丁目	2 西北部	10 仰木
26	石造物/石碑	源満仲祠跡碑	1基		仰木四丁目	2 西北部	10 仰木
27	石造物/石碑	史跡御所の山の碑	1基		仰木四丁目	2 西北部	10 仰木
28	石造物/石碑	地頭橋の碑	1基		仰木四丁目	2 西北部	10 仰木
29	石造物/石碑	小椋神社由緒碑	1基	小椋神社	仰木四丁目	2 西北部	10 仰木
30	石造物/石碑	温泉開発・水力発起者の碑	1基		雄琴二丁目	3 中北部	13 雄琴
31	石造物/石碑	滋賀院領境碑	1基		雄琴二丁目	3 中北部	13 雄琴
32	石造物/石碑	苗鹿今千野線道路開通記念碑	1基		千野三丁目	3 中北部	13 雄琴
33	石造物/石碑	法光寺相撲取墓石	1基	法光寺	苗鹿二丁目	3 中北部	13 雄琴
34	石造物/石碑	松尾芭蕉句碑	1基		坂本四丁目	3 中北部	15 坂本
35	石造物/石碑	日吉茶園の碑	1基		坂本四丁目	3 中北部	15 坂本
36	石造物/石碑	西教寺五輪板碑	1基	西教寺	坂本五丁目	3 中北部	15 坂本
37	石造物/石碑	西教寺板碑	1基	西教寺	坂本五丁目	3 中北部	15 坂本
38	石造物/石碑	藤原定家歌碑	1基		坂本本町	3 中北部	15 坂本
39	石造物/石碑	長善寺本堂再建碑	1基		坂本本町	3 中北部	15 坂本
40	石造物/石碑	慈鎮和尚歌碑	1基		坂本本町	3 中北部	15 坂本
41	石造物/石碑	浄刹結界跡碑	1基		坂本本町	3 中北部	15 坂本
42	石造物/石碑	浄刹結界跡碑	1基		坂本本町	3 中北部	15 坂本
43	石造物/石碑	元三大師堂境界碑	1基		坂本本町	3 中北部	15 坂本
44	石造物/石碑	元三大師廟境界碑	1基		坂本本町	3 中北部	15 坂本
45	石造物/石碑	史蹟延暦寺境内の碑	1基		坂本本町	3 中北部	15 坂本
46	石造物/石碑	天然記念物比叡山鳥類蕃殖地の碑	1基		坂本本町	3 中北部	15 坂本
47	石造物/石碑	親鸞上人旧跡の碑	1基		坂本本町	3 中北部	15 坂本
48	石造物/石碑	天然記念物比叡山鳥類蕃殖地の碑	1基		坂本本町	3 中北部	15 坂本
49	石造物/石碑	円教院旧跡の碑	1基		坂本本町	3 中北部	15 坂本

No.	区分	名称	員数	所有者	所在	地域区分	学区
50	石造物/石碑	天然記念物比叡山鳥類蕃殖地の碑	1基		坂本本町	3中北部	15坂本
51	石造物/石碑	大塔宮遺跡の碑	1基		坂本本町	3中北部	15坂本
52	石造物/石碑	南光坊旧跡の碑	1基		坂本本町	3中北部	15坂本
53	石造物/石碑	普潤国師の碑	1基		坂本本町	3中北部	15坂本
54	石造物/石碑	菓樹院の碑(亀塔)	1基		坂本本町	3中北部	15坂本
55	石造物/石碑	裳立山の碑	1基		坂本本町	3中北部	15坂本
56	石造物/石碑	神宮寺旧趾の碑	1基		坂本本町	3中北部	15坂本
57	石造物/石碑	浄刹結界跡碑	1基		坂本本町	3中北部	15坂本
58	石造物/石碑	観順阿闍梨の碑	1基		下阪本三丁目	3中北部	16下阪本
59	石造物/石碑	坂本城址の碑	1基		下阪本三丁目	3中北部	16下阪本
60	石造物/石碑	真光妙典千部供養塔	1基	真光寺	下阪本四丁目	3中北部	16下阪本
61	石造物/石碑	酒井の旧跡の碑	1基		下阪本四丁目	3中北部	16下阪本
62	石造物/石碑	聖衆来迎寺基石群		聖衆来迎寺	比叡辻二丁目	3中北部	16下阪本
63	石造物/石碑	石経法華碑	1基		比叡辻二丁目	3中北部	16下阪本
64	石造物/石碑	高穴穂宮跡碑	1基	高穴穂神社	穴太一丁目	3中北部	17唐崎
65	石造物/石碑	松尾芭蕉句碑	1基	唐崎神社	唐崎一丁目	3中北部	17唐崎
66	石造物/石碑	歌碑(詠者不詳)	1基	唐崎神社	唐崎一丁目	3中北部	17唐崎
67	石造物/石碑	海鷲の碑	1基		際川一丁目	4中部	17唐崎
68	石造物/石碑	梵釈寺旧跡の碑	1基		南志賀一丁目	4中部	18滋賀
69	石造物/石碑	明智左馬之助駒止の松の碑	1基		柳が崎	4中部	18滋賀
70	石造物/石碑	志賀宮址碑	1基		錦織二丁目	4中部	18滋賀
71	石造物/石碑	崇福寺跡碑	1基		滋賀里町甲	4中部	18滋賀
72	石造物/石碑	近江・山城国境碑	1基		山中町	4中部	19山中比叡平
73	石造物/石碑	滋賀・京都府県境碑	1基		山中町	4中部	19山中比叡平
74	石造物/石碑	山津波復興記念碑	1基		山中町	4中部	19山中比叡平
75	石造物/石碑	旧逢坂山トンネル跡碑	1基		大谷町	4中部	20藤尾
76	石造物/石碑	日清戦争戦死者記念碑	1基	蟬丸神社	大谷町	4中部	20藤尾
77	石造物/石碑	逢坂山閘址碑	1基		大谷町	4中部	20藤尾
78	石造物/石碑	松尾芭蕉句碑	1基	月心寺	大谷町	4中部	20藤尾
79	石造物/石碑	高浜虚子句碑	1基	月心寺	大谷町	4中部	20藤尾
80	石造物/石碑	明治天皇聖蹟碑	1基	月心寺	大谷町	4中部	20藤尾
81	石造物/石碑	寺門領境碑	1基	閑栖寺	横木一丁目	4中部	20藤尾
82	石造物/石碑	在日朝鮮人帰国記念碑	1基		茶戸町	4中部	20藤尾
83	石造物/石碑	梅田雲浜先生湖南塾址碑	1基	長等小学校	大門通	4中部	21長等
84	石造物/石碑	西南戦争出征記念碑	1基	園城寺	園城寺町	4中部	21長等
85	石造物/石碑	新羅三郎義光の碑	1基	園城寺	園城寺町	4中部	21長等
86	石造物/石碑	明治天皇聖蹟碑	1基	円満院	園城寺町	4中部	21長等
87	石造物/石碑	名勝史蹟円満院庭園の碑	1基	円満院	園城寺町	4中部	21長等
88	石造物/石碑	女人禁制碑	1基	園城寺	園城寺町	4中部	21長等
89	石造物/石碑	大津そろばんの碑	1基	園城寺	園城寺町	4中部	21長等
90	石造物/石碑	近江婦人慈善会昭徳会	1基	園城寺	園城寺町	4中部	21長等
91	石造物/石碑	吉田健作の碑	1基	園城寺	園城寺町	4中部	21長等
92	石造物/石碑	滋賀県警察官忠魂碑	1基	園城寺	園城寺町	4中部	21長等
93	石造物/石碑	松田孺人の碑	1基	園城寺	園城寺町	4中部	21長等
94	石造物/石碑	三谷重孝の碑	1基	園城寺	園城寺町	4中部	21長等
95	石造物/石碑	なべ塚の碑	1基	園城寺	園城寺町	4中部	21長等
96	石造物/石碑	籠手田安定頌徳碑	1基	園城寺	園城寺町	4中部	21長等
97	石造物/石碑	双烈連芳の碑	1基	三尾神社	園城寺町	4中部	21長等
98	石造物/石碑	早尾神社阿弥陀仏板碑	1基	早尾神社	山上町	4中部	21長等
99	石造物/石碑	川瀬太宰宅跡碑	1基		尾花川	4中部	21長等

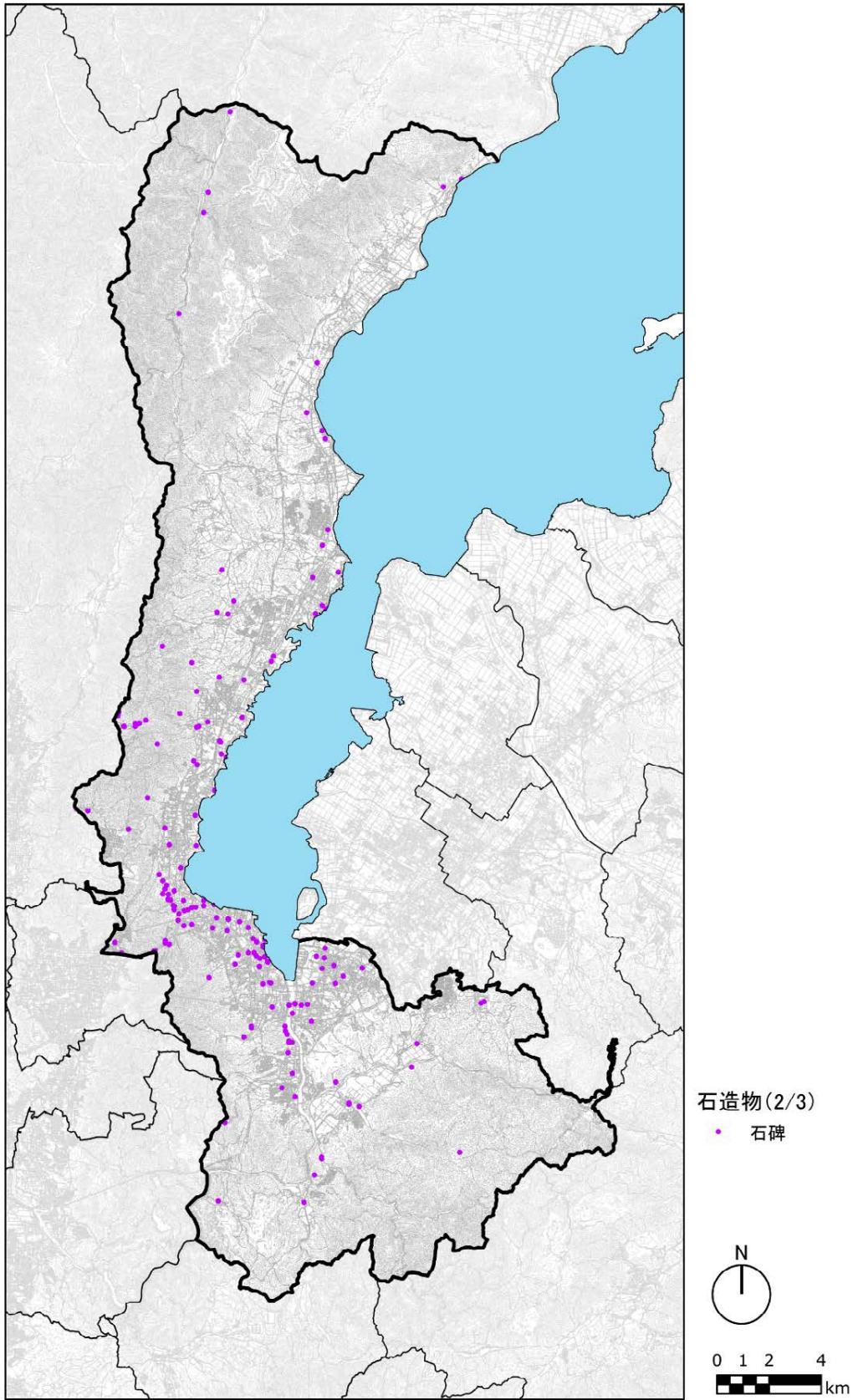
No.	区分	名称	員数	所有者	所在	地域区分	学区
100	石造物/石碑	歩兵第九連隊跡碑	1基		御陵町	4中部	21長等
101	石造物/石碑	若鷺の碑	1基		御陵町	4中部	21長等
102	石造物/石碑	紀九老僑居の趾の碑	1基	光徳寺	長等二丁目	4中部	21長等
103	石造物/石碑	平忠度歌碑	1基	長等神社	三井寺町	4中部	21長等
104	石造物/石碑	宇野保太郎の碑	1基		小関町	4中部	21長等
105	石造物/石碑	田口義門の碑	1基		小関町	4中部	21長等
106	石造物/石碑	長等公園名号板碑塔身	1基		小関町	4中部	21長等
107	石造物/石碑	宇野修自の碑	1基		小関町	4中部	21長等
108	石造物/石碑	明治天皇聖(旧大塚本陣)碑	1基		御幸町	4中部	22逢坂
109	石造物/石碑	小野小町歌碑(小町塚)	1基	關懸丸神社下社	逢坂一丁目	4中部	22逢坂
110	石造物/石碑	平忠度歌碑	1基		逢坂二丁目	4中部	22逢坂
111	石造物/石碑	獣魂碑	1基	長安寺	逢坂二丁目	4中部	22逢坂
112	石造物/石碑	逢坂関址碑	1基	逢坂小学校	音羽台	4中部	22逢坂
113	石造物/石碑	郷土垣内氏の碑	1基	逢坂小学校	音羽台	4中部	22逢坂
114	石造物/石碑	中西富直の碑	1基	逢坂小学校	音羽台	4中部	22逢坂
115	石造物/石碑	西川狭陽(太治郎)句碑	1基		音羽台	4中部	22逢坂
116	石造物/石碑	蹴鞠神社旧址の碑	1基		本宮二丁目	4中部	22逢坂
117	石造物/石碑	明治天皇聖蹟碑	1基	大津別院	中央二丁目	4中部	23中央
118	石造物/石碑	明治天皇行在所の碑	1基	大津別院	中央二丁目	4中部	23中央
119	石造物/石碑	池坊専正歌碑	1基	栄泉寺	京町一丁目	4中部	23中央
120	石造物/石碑	露国皇太子遭難地の碑	1基		京町二丁目	4中部	23中央
121	石造物/石碑	波止築造の碑	1基		島の関	4中部	23中央
122	石造物/石碑	明治天皇聖蹟碑	1基	中央小学校	島の関	4中部	23中央
123	石造物/石碑	膳所城北総門跡の碑	1基		西の庄	4中部	24平野
124	石造物/石碑	石坐神社の碑	1基	石坐神社	西の庄	4中部	24平野
125	石造物/石碑	山本紫金(正左衛門)句碑	1基	義仲寺	馬場一丁目	4中部	24平野
126	石造物/石碑	富岡乙也句碑	1基	義仲寺	馬場一丁目	4中部	24平野
127	石造物/石碑	織田車友句碑	1基	義仲寺	馬場一丁目	4中部	24平野
128	石造物/石碑	松尾芭蕉句碑	1基	義仲寺	馬場一丁目	4中部	24平野
129	石造物/石碑	松浦羽州(有秀)句碑	1基	義仲寺	馬場一丁目	4中部	24平野
130	石造物/石碑	瀬川露城(正夫)句碑	1基	義仲寺	馬場一丁目	4中部	24平野
131	石造物/石碑	睡花堂蝶夢句碑	1基	義仲寺	馬場一丁目	4中部	24平野
132	石造物/石碑	岡田魯人句碑	1基	義仲寺	馬場一丁目	4中部	24平野
133	石造物/石碑	矢島蟻洞句碑	1基	義仲寺	馬場一丁目	4中部	24平野
134	石造物/石碑	豊島朴因(純平)句碑	1基	義仲寺	馬場一丁目	4中部	24平野
135	石造物/石碑	島崎又玄句碑	1基	義仲寺	馬場一丁目	4中部	24平野
136	石造物/石碑	松尾芭蕉句碑	1基	義仲寺	馬場一丁目	4中部	24平野
137	石造物/石碑	寺崎方堂句碑	1基	義仲寺	馬場一丁目	4中部	24平野
138	石造物/石碑	西尾其桃句碑	1基	義仲寺	馬場一丁目	4中部	24平野
139	石造物/石碑	松尾芭蕉句碑	1基	義仲寺	馬場一丁目	4中部	24平野
140	石造物/石碑	三浦義一歌碑	1基	義仲寺	馬場一丁目	4中部	24平野
141	石造物/石碑	北川文素句碑	1基	義仲寺	馬場一丁目	4中部	24平野
142	石造物/石碑	瀬川露城句碑	1基	義仲寺	馬場一丁目	4中部	24平野
143	石造物/石碑	史跡義仲寺境内の碑	1基	義仲寺	馬場一丁目	4中部	24平野
144	石造物/石碑	昭和再建碑	1基	義仲寺	馬場一丁目	4中部	24平野
145	石造物/石碑	昭和再建第二期事業完成碑	1基	義仲寺	馬場一丁目	4中部	24平野
146	石造物/石碑	木曾義仲遺跡の碑	1基	義仲寺	馬場一丁目	4中部	24平野
147	石造物/石碑	芭蕉翁行状碑	1基	義仲寺	馬場一丁目	4中部	24平野
148	石造物/石碑	史蹟龍ヶ岡俳人墓地の碑	1基		馬場二丁目	4中部	24平野
149	石造物/石碑	仏幻庵跡の碑	1基		馬場二丁目	4中部	24平野

No.	区分	名称	員数	所有者	所在	地域区分	学区
150	石造物/石碑	高谷光雄の碑	1基		石場	4中部	24平野
151	石造物/石碑	明智左馬之介湖水渡りの碑	1基		打出浜	4中部	24平野
152	石造物/石碑	膳所藩遵義堂跡碑	1基	膳所高校	膳所二丁目	5中南部	25膳所
153	石造物/石碑	校地記の碑	1基	膳所高校	膳所二丁目	5中南部	25膳所
154	石造物/石碑	膳所城中大手門跡の碑	1基		丸の内町	5中南部	25膳所
155	石造物/石碑	膳所城址碑	1基		本丸町	5中南部	25膳所
156	石造物/石碑	膳所城天守閣跡の碑	1基		本丸町	5中南部	25膳所
157	石造物/石碑	膳所城二の丸跡の碑	1基		本丸町	5中南部	25膳所
158	石造物/石碑	赤埴勝政邸跡碑	1基		中庄一丁目	5中南部	25膳所
159	石造物/石碑	菅沼曲翠邸跡碑	1基		中庄一丁目	5中南部	25膳所
160	石造物/石碑	膳所領境碑	1基	記恩寺	中庄一丁目	5中南部	25膳所
161	石造物/石碑	名勝蘆花浅水荘庭園の碑	1基	記恩寺	中庄一丁目	5中南部	25膳所
162	石造物/石碑	山元春挙句碑	1基	記恩寺	中庄一丁目	5中南部	25膳所
163	石造物/石碑	寒川辰清邸跡碑	1基		中庄二丁目	5中南部	25膳所
164	石造物/石碑	在日朝鮮人帰国記念碑	1基	膳所小学校	中庄二丁目	5中南部	25膳所
165	石造物/石碑	膳所城勢多口総門跡の碑	1基		御殿浜	5中南部	25膳所
166	石造物/石碑	本多公浜御殿跡の碑	1基	本多神社	御殿浜	5中南部	25膳所
167	石造物/石碑	旧膳所藩烈士の碑	1基	本多神社	御殿浜	5中南部	25膳所
168	石造物/石碑	杉浦重剛詩碑	1基		杉浦町	5中南部	25膳所
169	石造物/石碑	杉浦重剛の碑	1基		杉浦町	5中南部	25膳所
170	石造物/石碑	餅九蔵植林記念碑	1基		膳所池ノ内町	5中南部	25膳所
171	石造物/石碑	三池記の碑	1基		秋葉台	5中南部	26富士見
172	石造物/石碑	壬申の乱史跡顕彰碑	1基	秋葉神社	秋葉台	5中南部	26富士見
173	石造物/石碑	瀬田唐橋架換記念碑	1基		唐橋町	5中南部	27晴嵐
174	石造物/石碑	明治天皇聖蹟碑	1基		唐橋町	5中南部	27晴嵐
175	石造物/石碑	史蹟近江国分寺跡の碑	1基	晴嵐小学校	光が丘町	5中南部	27晴嵐
176	石造物/石碑	今井兼平鎧掛松の碑	1基		園山一丁目	5中南部	27晴嵐
177	石造物/石碑	今井兼平旧跡改修記念碑	1基		晴嵐二丁目	5中南部	27晴嵐
178	石造物/石碑	栗津合戦鎮魂碑	1基		晴嵐二丁目	5中南部	27晴嵐
179	石造物/石碑	栗津原合戦史跡顕彰碑	1基		晴嵐二丁目	5中南部	27晴嵐
180	石造物/石碑	歌碑（詠者不詳）	1基		晴嵐二丁目	5中南部	27晴嵐
181	石造物/石碑	真田武左衛門の碑	1基		国分一丁目	5中南部	27晴嵐
182	石造物/石碑	洞神社跡碑	1基		国分二丁目	5中南部	27晴嵐
183	石造物/石碑	芭蕉翁経塚の碑	1基	近津尾神社	国分二丁目	5中南部	27晴嵐
184	石造物/石碑	幻住庵旧跡の碑	1基	近津尾神社	国分二丁目	5中南部	27晴嵐
185	石造物/石碑	史蹟幻住庵跡の碑	1基	近津尾神社	国分二丁目	5中南部	27晴嵐
186	石造物/石碑	松尾芭蕉句碑	1基	近津尾神社	国分二丁目	5中南部	27晴嵐
187	石造物/石碑	藤川洞里（芳太郎）句碑	1基	近津尾神社	国分二丁目	5中南部	27晴嵐
188	石造物/石碑	大越亨の碑	1基	石山寺	石山寺一丁目	6南部	28石山
189	石造物/石碑	松尾芭蕉句碑	1基	石山寺	石山寺一丁目	6南部	28石山
190	石造物/石碑	靈仙三蔵の碑	1基	石山寺	石山寺一丁目	6南部	28石山
191	石造物/石碑	石亭翁登遊碑	1基		石山寺一丁目	6南部	28石山
192	石造物/石碑	湖魚飴煮開祖の碑	1基		石山寺一丁目	6南部	28石山
193	石造物/石碑	石山寺石造円柱（句碑）	1基	石山寺	石山寺一丁目	6南部	28石山
194	石造物/石碑	石山寺石碑	1基	石山寺	石山寺一丁目	6南部	28石山
195	石造物/石碑	頌徳碑	1基		石山寺二丁目	6南部	28石山
196	石造物/石碑	第二室戸台風被害の碑	1基	戸隠神社	平津二丁目	6南部	28石山
197	石造物/石碑	赤尾新田由緒碑	1基		赤尾町	6南部	29南郷
198	石造物/石碑	貞明皇后行啓碑	1基		南郷一丁目	6南部	29南郷
199	石造物/石碑	松尾芭蕉句碑	1基	岩間山正法寺	石山内畑町	6南部	29南郷

No.	区分	名称	員数	所有者	所在	地域区分	学区
200	石造物/石碑	向崎清造の碑	1基	帰命寺	大石曾東一丁目	6 南部	30 大石
201	石造物/石碑	千代警部補殉職の碑	1基		大石龍門一丁目	6 南部	30 大石
202	石造物/石碑	大石義民碑	1基		大石東一丁目	6 南部	30 大石
203	石造物/石碑	大石良信邸跡碑	1基		大石東一丁目	6 南部	30 大石
204	石造物/石碑	大石東・関津領境碑	1基		大石東二丁目	6 南部	30 大石
205	石造物/石碑	日露戦役記念碑	1基		森三丁目	6 南部	31 田上
206	石造物/石碑	砂防百年の碑	1基		枝三丁目	6 南部	31 田上
207	石造物/石碑	砂防先人の碑	1基		枝三丁目	6 南部	31 田上
208	石造物/石碑	旅順陥落記念碑	1基	毛知比神社	里五丁目	6 南部	31 田上
209	石造物/石碑	西方寺名号板碑	1基	西方寺	里五丁目	6 南部	31 田上
210	石造物/石碑	史蹟石居廃寺跡の碑	1基		石居一丁目	6 南部	31 田上
211	石造物/石碑	箭幹神社由緒碑	1基		桐生一丁目	7 東部	32 上田上
212	石造物/石碑	山本栗斎の碑	1基		桐生一丁目	7 東部	32 上田上
213	石造物/石碑	上田上郷歌の碑	1基	上田上小学校	平野一丁目	7 東部	32 上田上
214	石造物/石碑	法蔵禅寺跡碑	1基	荒戸神社	中野三丁目	7 東部	32 上田上
215	石造物/石碑	荒戸神社神官中野氏の碑	1基	荒戸神社	中野三丁目	7 東部	32 上田上
216	石造物/石碑	久保江古墳跡の碑	1基		大江二丁目	7 東部	34 瀬田
217	石造物/石碑	野神社旧蹟の碑	1基		大江四丁目	7 東部	34 瀬田
218	石造物/石碑	明治 29 年洪水石標	1基	西光寺	瀬田一丁目	7 東部	35 瀬田南
219	石造物/石碑	安土弥吉の碑	1基	西光寺	瀬田一丁目	7 東部	35 瀬田南
220	石造物/石碑	瀬田城跡碑	1基		瀬田二丁目	7 東部	35 瀬田南
221	石造物/石碑	山崎友親宅跡碑	1基		神領一丁目	7 東部	35 瀬田南
222	石造物/石碑	大神正盈の碑	1基		神領一丁目	7 東部	35 瀬田南
223	石造物/石碑	瀬田廃寺跡碑	1基		野郷原一丁目	7 東部	35 瀬田南
224	石造物/石碑	一里塚跡の碑	1基		一里山二丁目	7 東部	36 瀬田東
225	石造物/石碑	明治天皇行幸碑	1基		月輪三丁目	7 東部	36 瀬田東
226	石造物/石碑	新田開発発祥地の碑	1基		月輪三丁目	7 東部	36 瀬田東
227	石造物/石碑	萱野神社由緒碑	1基	萱野神社	大萱二丁目	7 東部	37 瀬田北
228	石造物/石碑	宮相撲力士の碑	1基	萱野神社	大萱二丁目	7 東部	37 瀬田北
229	石造物/石碑	織部古墳跡の碑	1基	西浦神社	大萱三丁目	7 東部	37 瀬田北
230	石造物/石碑	明治 29 年洪水石標	1基	善念寺	大萱三丁目	7 東部	37 瀬田北
231	石造物/石碑	大萱の浜の碑	1基	貴船神社	大萱五丁目	7 東部	37 瀬田北
232	石造物/石碑	丹後の侍従塚跡の碑	1基		大將軍一丁目	7 東部	37 瀬田北

出典：『大津の碑』、『中近世古道調査報告書 8 西近江路』、『志賀町史』1巻・2巻

ウ その他石造物



図 9 指定等を受けていない歴史文化遺産の分布【(3) 石造物：ウ その他石造物】

表9 指定等を受けていない歴史文化遺産の一覧【(3) 石造物：ウ その他石造物】

No.	区分	名称	員数	所有者	所在	地域区分	学区
1	石造物/その他石造物	樹下神社燈籠	3 対	樹下神社	北小松	1 北部	01 小松
2	石造物/その他石造物	樹下神社燈籠	1 基	樹下神社	北小松	1 北部	01 小松
3	石造物/その他石造物	樹下神社宝篋印塔	1 基	樹下神社	北小松	1 北部	01 小松
4	石造物/その他石造物	樹下神社水船	1 基	樹下神社	北小松	1 北部	01 小松
5	石造物/その他石造物	天満宮燈籠	1 基	樹下神社	北小松	1 北部	01 小松
6	石造物/その他石造物	大鬚神社燈籠	1 基	樹下神社	北小松	1 北部	01 小松
7	石造物/その他石造物	金比羅神社燈籠	1 基	樹下神社	北小松	1 北部	01 小松
8	石造物/その他石造物	廻国塔	1 基		北小松	1 北部	01 小松
9	石造物/その他石造物	観音堂燈籠	1 基		南小松	1 北部	01 小松
10	石造物/その他石造物	八幡神社参道燈籠	1 対		南小松	1 北部	01 小松
11	石造物/その他石造物	地藏石室	1 棟		南小松	1 北部	01 小松
12	石造物/その他石造物	愛宕山常夜燈	1 基		南小松	1 北部	01 小松
13	石造物/その他石造物	蓮如聖人有縁地藏	1 軀		南小松	1 北部	01 小松
14	石造物/その他石造物	元三大師燈籠	1 基		南小松	1 北部	01 小松
15	石造物/その他石造物	比良港常夜燈	1 基		北比良	1 北部	01 小松
16	石造物/その他石造物	天満神社燈籠	1 対	天満神社	北比良	1 北部	01 小松
17	石造物/その他石造物	金比羅供養塔と繫船柱			北比良	1 北部	01 小松
18	石造物/その他石造物	樹下神社燈籠	1 対	樹下神社	南比良	1 北部	02 木戸
19	石造物/その他石造物	題目塔	1 基		大物	1 北部	02 木戸
20	石造物/その他石造物	木元神社燈籠	1 基	木元神社	荒川	1 北部	02 木戸
21	石造物/その他石造物	樹下神社燈籠	1 基	樹下神社	木戸	1 北部	02 木戸
22	石造物/その他石造物	樹下神社力石	4 個	樹下神社	木戸	1 北部	02 木戸
23	石造物/その他石造物	樹下神社境内大宮社殿前神燈	1 基	樹下神社	木戸	1 北部	02 木戸
24	石造物/その他石造物	樹下神社境内地主権現社殿前神燈	1 基	樹下神社	木戸	1 北部	02 木戸
25	石造物/その他石造物	秋葉山常夜燈	1 基		木戸	1 北部	02 木戸
26	石造物/その他石造物	百八十八所巡拝塔	1 基		木戸	1 北部	02 木戸
27	石造物/その他石造物	題目塔	1 基		木戸	1 北部	02 木戸
28	石造物/その他石造物	燈籠	1 基		八屋戸	1 北部	02 木戸
29	石造物/その他石造物	秋葉山常夜燈	1 基		八屋戸	1 北部	02 木戸
30	石造物/その他石造物	八所神社燈籠	1 基	八所神社	八屋戸	1 北部	02 木戸
31	石造物/その他石造物	伝良弁納経石塔	1 基	八所神社	南船路	1 北部	02 木戸
32	石造物/その他石造物	光徳寺石仏	1 軀	光徳寺	南船路	1 北部	02 木戸
33	石造物/その他石造物	光徳寺石塔	1 基	光徳寺	南船路	1 北部	02 木戸
34	石造物/その他石造物	光徳寺五輪塔	1 基	光徳寺	南船路	1 北部	02 木戸
35	石造物/その他石造物	真光寺石橋耳石	1 基	真光寺	和邇北浜	1 北部	03 和邇
36	石造物/その他石造物	住吉大明神燈籠	1 対	住吉神社	和邇北浜	1 北部	03 和邇
37	石造物/その他石造物	住吉大明神燈籠	1 基	住吉神社	和邇北浜	1 北部	03 和邇
38	石造物/その他石造物	木船大明神燈籠	1 基	住吉神社	和邇北浜	1 北部	03 和邇
39	石造物/その他石造物	田中満米地藏	1 軀		和邇中浜	1 北部	03 和邇
40	石造物/その他石造物	大將軍神社燈籠	1 基	大將軍神社	和邇中浜	1 北部	03 和邇
41	石造物/その他石造物	燈籠場地蔵	1 軀		和邇中浜	1 北部	03 和邇
42	石造物/その他石造物	燈籠	1 基		和邇中浜	1 北部	03 和邇
43	石造物/その他石造物	報恩寺石段耳石	1 基	報恩寺	和邇高城	1 北部	03 和邇
44	石造物/その他石造物	十一面観世音常夜燈	1 基		和邇高城	1 北部	03 和邇
45	石造物/その他石造物	天皇神社層塔	1 基	天皇神社	和邇中	1 北部	03 和邇
46	石造物/その他石造物	天照皇大神宮燈籠	1 基	天皇神社	和邇中	1 北部	03 和邇
47	石造物/その他石造物	天皇神社燈籠	1 基	天皇神社	和邇中	1 北部	03 和邇
48	石造物/その他石造物	天皇神社水船	1 基	天皇神社	和邇中	1 北部	03 和邇
49	石造物/その他石造物	天皇神社耳石	1 基	天皇神社	和邇中	1 北部	03 和邇

No.	区分	名称	員数	所有者	所在	地域区分	学区
50	石造物/その他石造物	西岸寺六地藏石室	1基	西岸寺	和邇中	1北部	03和邇
51	石造物/その他石造物	木本神社燈籠	1基		和邇南浜	1北部	03和邇
52	石造物/その他石造物	秋葉山常夜燈	1基		和邇南浜	1北部	03和邇
53	石造物/その他石造物	唐崎地藏	1軀		和邇南浜	1北部	03和邇
54	石造物/その他石造物	芝尻地藏	1軀		和邇南浜	1北部	03和邇
55	石造物/その他石造物	秋葉山常夜燈	1基		和邇今宿	1北部	03和邇
56	石造物/その他石造物	秋葉山常夜燈	1基		和邇今宿	1北部	03和邇
57	石造物/その他石造物	八幡神社常夜燈	1基		和邇今宿	1北部	03和邇
58	石造物/その他石造物	一石六地藏	1基		和邇今宿	1北部	03和邇
59	石造物/その他石造物	はらかけ地藏堂手水鉢	1基		小野	1北部	03和邇
60	石造物/その他石造物	本庄塚供養塔	1基		小野	1北部	03和邇
61	石造物/その他石造物	庚申松旧地石仏	2軀		小野	1北部	03和邇
62	石造物/その他石造物	庚申松旧地庚申塔	2基		小野	1北部	03和邇
63	石造物/その他石造物	庚申松旧地盛長明神供養塔	1基		小野	1北部	03和邇
64	石造物/その他石造物	文殊神社愛宕山常夜燈	1基		小野	1北部	03和邇
65	石造物/その他石造物	小野神社燈籠	2基		小野	1北部	03和邇
66	石造物/その他石造物	比良山花達院燈籠	1基		小野	1北部	03和邇
67	石造物/その他石造物	小野道風神社燈籠	1基	小野神社	小野	1北部	03和邇
68	石造物/その他石造物	小野道風神社石段耳石	3対	小野神社	小野	1北部	03和邇
69	石造物/その他石造物	秋葉山常夜燈	1基		小野	1北部	03和邇
70	石造物/その他石造物	廻国塔	1基		葛川坂下町	2西北部	05葛川
71	石造物/その他石造物	庚申塔	1基		葛川坂下町	2西北部	05葛川
72	石造物/その他石造物	明王院宝篋印塔	1基	明王院	葛川坊村町	2西北部	05葛川
73	石造物/その他石造物	観音寺宝篋印塔	1基	観音寺	葛川町居町	2西北部	05葛川
74	石造物/その他石造物	新知恩院宝篋印塔	1基	新知恩院	伊香立下在地町	2西北部	06伊香立
75	石造物/その他石造物	石造水船	1基	勝華寺	伊香立途中町	2西北部	06伊香立
76	石造物/その他石造物	正源寺南法華塔	1基		真野五丁目	2西北部	07真野
77	石造物/その他石造物	苗鹿の常夜燈	1基		苗鹿一丁目	3中北部	13雄琴
78	石造物/その他石造物	法光寺苗鹿地藏	1軀	法光寺	苗鹿二丁目	3中北部	13雄琴
79	石造物/その他石造物	法光寺宝篋印塔	1基	法光寺	苗鹿二丁目	3中北部	13雄琴
80	石造物/その他石造物	法光寺角常夜燈	1基	法光寺	苗鹿二丁目	3中北部	13雄琴
81	石造物/その他石造物	本坂入口常夜燈	1対		坂本四丁目	3中北部	15坂本
82	石造物/その他石造物	日吉大社西本宮手水舎	1基	日吉大社	坂本五丁目	3中北部	15坂本
83	石造物/その他石造物	日吉大社西本宮竹台	1基	日吉大社	坂本五丁目	3中北部	15坂本
84	石造物/その他石造物	日吉大社宇佐宮石柵	2基	日吉大社	坂本五丁目	3中北部	15坂本
85	石造物/その他石造物	日吉大社白山姫石柵	1基	日吉大社	坂本五丁目	3中北部	15坂本
86	石造物/その他石造物	日吉大社東本宮亀井霊水	1基	日吉大社	坂本五丁目	3中北部	15坂本
87	石造物/その他石造物	西教寺五輪塔	1基	西教寺	坂本五丁目	3中北部	15坂本
88	石造物/その他石造物	日吉馬場の常夜燈			坂本五丁目他	3中北部	15坂本
89	石造物/その他石造物	蓮聖寺燈籠	1対	蓮聖寺	下阪本三丁目	3中北部	16下阪本
90	石造物/その他石造物	蓮聖寺石塔	1対	蓮聖寺	下阪本三丁目	3中北部	16下阪本
91	石造物/その他石造物	酒井神社燈籠	1対	酒井神社	下阪本四丁目	3中北部	16下阪本
92	石造物/その他石造物	酒井神社燈籠	1対	酒井神社	下阪本四丁目	3中北部	16下阪本
93	石造物/その他石造物	幸神社燈籠	2対	幸神社	下阪本四丁目	3中北部	16下阪本
94	石造物/その他石造物	巖島神社燈籠	1対	巖島神社	下阪本五丁目	3中北部	16下阪本
95	石造物/その他石造物	若宮神社燈籠	1基	若宮神社	下阪本六丁目	3中北部	16下阪本
96	石造物/その他石造物	観福寺燈籠	1基	観福寺	下阪本六丁目	3中北部	16下阪本
97	石造物/その他石造物	磯成神社燈籠	1対	磯成神社	下阪本六丁目	3中北部	16下阪本
98	石造物/その他石造物	尊勝庵燈籠	1基	尊勝庵	比叡辻一丁目	3中北部	16下阪本
99	石造物/その他石造物	尊勝庵宝篋印塔	1基	尊勝庵	比叡辻一丁目	3中北部	16下阪本

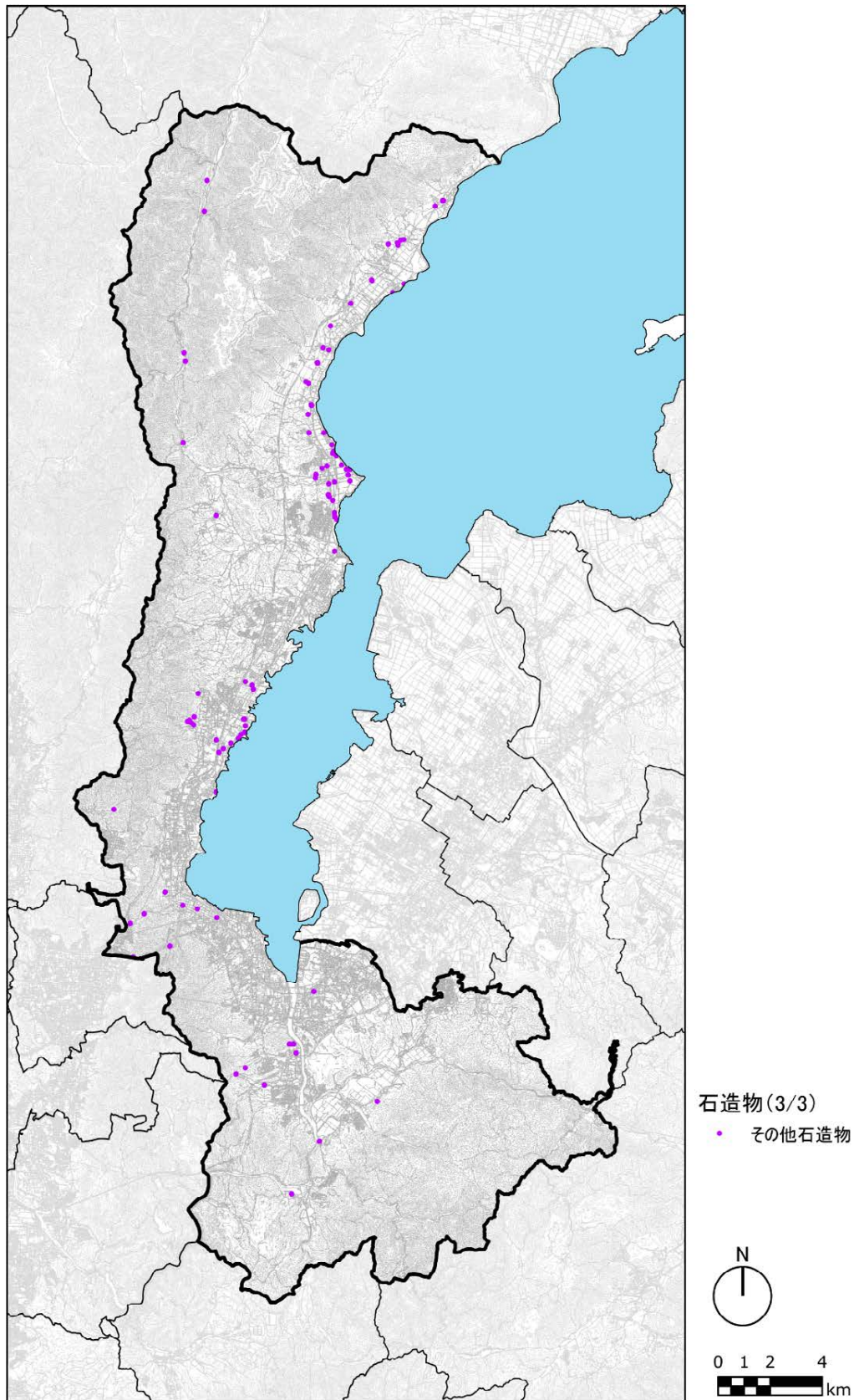
No.	区分	名称	員数	所有者	所在	地域区分	学区
100	石造物/その他石造物	供所神社燈籠	1 対	供所神社	比叡辻一丁目	3 中北部	16 下阪本
101	石造物/その他石造物	聖衆来迎寺燈籠	2 対	聖衆来迎寺	比叡辻二丁目	3 中北部	16 下阪本
102	石造物/その他石造物	聖衆来迎寺常夜塔	1 基	聖衆来迎寺	比叡辻二丁目	3 中北部	16 下阪本
103	石造物/その他石造物	聖衆来迎寺井戸枠	1 基	聖衆来迎寺	比叡辻二丁目	3 中北部	16 下阪本
104	石造物/その他石造物	聖衆来迎寺手水	1 基	聖衆来迎寺	比叡辻二丁目	3 中北部	16 下阪本
105	石造物/その他石造物	聖衆来迎寺宝篋印塔	4 基	聖衆来迎寺	比叡辻二丁目	3 中北部	16 下阪本
106	石造物/その他石造物	聖衆来迎寺法華塔	1 基	聖衆来迎寺	比叡辻二丁目	3 中北部	16 下阪本
107	石造物/その他石造物	聖衆来迎寺石塔	3 基	聖衆来迎寺	比叡辻二丁目	3 中北部	16 下阪本
108	石造物/その他石造物	聖衆来迎寺五輪塔 (森可成墓)	1 基	聖衆来迎寺	比叡辻二丁目	3 中北部	16 下阪本
109	石造物/その他石造物	聖衆来迎寺舍利石塔	1 基	聖衆来迎寺	比叡辻二丁目	3 中北部	16 下阪本
110	石造物/その他石造物	聖衆来迎寺法華塔	1 基	聖衆来迎寺	比叡辻二丁目	3 中北部	16 下阪本
111	石造物/その他石造物	聖衆来迎寺無縫塔	1 基	聖衆来迎寺	比叡辻二丁目	3 中北部	16 下阪本
112	石造物/その他石造物	聖衆来迎寺石仏	4 軀	聖衆来迎寺	比叡辻二丁目	3 中北部	16 下阪本
113	石造物/その他石造物	唐崎神社境内燈籠	1 基	唐崎神社	唐崎一丁目	3 中北部	17 唐崎
114	石造物/その他石造物	無堂寺道燈籠	1 基		山中町	4 中部	19 山中比叡平
115	石造物/その他石造物	逢坂常夜燈	1 基		大谷町	4 中部	20 藤尾
116	石造物/その他石造物	仏立寺燈籠	1 基	仏立寺	追分町	4 中部	20 藤尾
117	石造物/その他石造物	普門寺前地蔵	1 軀		藤尾奥町	4 中部	20 藤尾
118	石造物/その他石造物	峠の地蔵	1 軀		園城寺町	4 中部	21 長等
119	石造物/その他石造物	観音堂宝篋印塔	1 基	園城寺	園城寺町	4 中部	21 長等
120	石造物/その他石造物	長谷寺観音分身安置石柱	1 基	伝光院	長等一丁目	4 中部	21 長等
121	石造物/その他石造物	大津別院宝篋印塔塔身	1 基	大津別院	中央二丁目	4 中部	23 中央
122	石造物/その他石造物	平野神社参道常夜燈	1 基	平野神社	松本一丁目	4 中部	24 平野
123	石造物/その他石造物	石場常夜燈	1 基		打出浜	4 中部	24 平野
124	石造物/その他石造物	石山寺石造宝篋印塔	9 基	石山寺	石山寺一丁目	6 南部	28 石山
125	石造物/その他石造物	石山寺石造燈籠	27 基	石山寺	石山寺一丁目	6 南部	28 石山
126	石造物/その他石造物	石山寺石造手水鉢	1 基	石山寺	石山寺一丁目	6 南部	28 石山
127	石造物/その他石造物	西蓮寺墓地五輪塔	1 基	西蓮寺	石山寺二丁目	6 南部	28 石山
128	石造物/その他石造物	石山靈園五輪塔	1 基		石山寺辺町	6 南部	28 石山
129	石造物/その他石造物	水害想定の塔	1 基		千町四丁目	6 南部	29 南郷
130	石造物/その他石造物	山崩供養塔	1 基		石山千町	6 南部	29 南郷
131	石造物/その他石造物	専念寺宝篋印塔	1 基	専念寺	大石淀三丁目	6 南部	30 大石
132	石造物/その他石造物	八幡神社十三仏板碑	1 基	八幡神社	森三丁目	6 南部	31 田上
133	石造物/その他石造物	関津浜常夜燈	1 基		関津一丁目	6 南部	31 田上
134	石造物/その他石造物	西徳寺宝篋印塔	1 基	西徳寺	大江二丁目	6 南部	34 瀬田

出典：『滋賀県石造建造物調査報告書』、『中近世古道調査報告書3 東海道』、『中近世古道調査報告書8 西近江路』、『中近世古道調査報告書9 若狭街道・塩津街道』、『大津の道』

(4) 無形民俗

ア 祭礼・行事



図 10 指定等を受けていない歴史文化遺産の分布【(4) 無形民俗：ア 祭礼・行事】

表 10 指定等を受けていない歴史文化遺産の一覧【(4) 無形民俗：ア 祭礼・行事】

No.	区分	名称	実施する場所	所在	地域区分	学区
1	無形民俗/祭礼・行事	例祭	樹下神社	北小松	1 北部	01 小松
2	無形民俗/祭礼・行事	例祭	八幡神社	南小松	1 北部	01 小松
3	無形民俗/祭礼・行事	八朔祭	八幡神社	南小松	1 北部	01 小松
4	無形民俗/祭礼・行事	例祭	天満神社	北比良	1 北部	01 小松
5	無形民俗/祭礼・行事	早坂祭り	北比良	北比良	1 北部	01 小松
6	無形民俗/祭礼・行事	例祭	樹下神社	南比良	1 北部	02 木戸
7	無形民俗/祭礼・行事	相撲大会	湯島神社	荒川	1 北部	02 木戸
8	無形民俗/祭礼・行事	五箇祭	樹下神社	木戸	1 北部	02 木戸
9	無形民俗/祭礼・行事	例祭	八所神社	八屋戸	1 北部	02 木戸
10	無形民俗/祭礼・行事	例祭	若宮神社	八屋戸	1 北部	02 木戸
11	無形民俗/祭礼・行事	守山の神事始め	若宮神社	八屋戸	1 北部	02 木戸
12	無形民俗/祭礼・行事	万歳楽	若宮神社	八屋戸	1 北部	02 木戸
13	無形民俗/祭礼・行事	山の神	守山	八屋戸	1 北部	02 木戸
14	無形民俗/祭礼・行事	例祭	八所神社	南船路	1 北部	02 木戸
15	無形民俗/祭礼・行事	例祭	住吉神社	和邇北浜	1 北部	03 和邇
16	無形民俗/祭礼・行事	例祭	水分神社	栗原	1 北部	03 和邇
17	無形民俗/祭礼・行事	栗原の十人衆	水分神社	栗原	1 北部	03 和邇
18	無形民俗/祭礼・行事	神の踊り、武者行列	水分神社	栗原	1 北部	03 和邇
19	無形民俗/祭礼・行事	栗原の檜扇祭り	水分神社	栗原	1 北部	03 和邇
20	無形民俗/祭礼・行事	例祭	大將軍神社	和邇中浜	1 北部	03 和邇
21	無形民俗/祭礼・行事	和邇祭	天皇神社	和邇中	1 北部	03 和邇
22	無形民俗/祭礼・行事	南浜の地藏盆	南浜	和邇南浜	1 北部	03 和邇
23	無形民俗/祭礼・行事	しとぎ祭	小野神社	小野	1 北部	03 和邇
24	無形民俗/祭礼・行事	例祭	小野神社	小野	1 北部	03 和邇
25	無形民俗/祭礼・行事	ヤマノクチ	法円寺	葛川坊村町	2 西北部	05 葛川
26	無形民俗/祭礼・行事	弓はり行事	地主神社	葛川坊村町	2 西北部	05 葛川
27	無形民俗/祭礼・行事	太鼓まわし	明王院	葛川坊村町	2 西北部	05 葛川
28	無形民俗/祭礼・行事	山の神	葛川坊村町	葛川坊村町	2 西北部	05 葛川
29	無形民俗/祭礼・行事	地主神社例祭	地主神社	葛川坊村町	2 西北部	05 葛川
30	無形民俗/祭礼・行事	マンドロ (万燈籠)	葛川細川町	葛川細川町	2 西北部	05 葛川
31	無形民俗/祭礼・行事	カワラボトケ (ロクジソウ)	葛川安曇川岸辺	葛川細川町他	2 西北部	05 葛川
32	無形民俗/祭礼・行事	仏名会	昌峰院	伊香立生津町	2 西北部	06 伊香立
33	無形民俗/祭礼・行事	虫干し会	新知恩院	伊香立下在地町	2 西北部	06 伊香立
34	無形民俗/祭礼・行事	例祭 (春祭り)	八所神社	伊香立下在地町	2 西北部	06 伊香立
35	無形民俗/祭礼・行事	八所神社秋祭り	八所神社	伊香立下在地町	2 西北部	06 伊香立
36	無形民俗/祭礼・行事	十夜法要	光明寺・正伝院	伊香立南庄町	2 西北部	06 伊香立
37	無形民俗/祭礼・行事	例祭 (春祭り)	融神社	伊香立南庄町	2 西北部	06 伊香立
38	無形民俗/祭礼・行事	神誘祭	融神社	伊香立南庄町	2 西北部	06 伊香立
39	無形民俗/祭礼・行事	例祭 (春祭り)	還来神社	伊香立途中町	2 西北部	06 伊香立
40	無形民俗/祭礼・行事	さんやれ祭り	神田神社	真野四丁目	2 西北部	07 真野
41	無形民俗/祭礼・行事	稚児祭り	神田神社	真野四丁目	2 西北部	07 真野
42	無形民俗/祭礼・行事	例祭 (春祭り)	神田神社	真野普門三丁目	2 西北部	07 真野
43	無形民俗/祭礼・行事	山の神	神田神社	真野普門三丁目	2 西北部	07 真野
44	無形民俗/祭礼・行事	鉾向え	神田神社	真野普門三丁目	2 西北部	07 真野
45	無形民俗/祭礼・行事	稚児祭	神田神社	真野普門三丁目	2 西北部	07 真野
46	無形民俗/祭礼・行事	御土田	神田神社	真野普門三丁目	2 西北部	07 真野
47	無形民俗/祭礼・行事	祝始御神受	樹下神社	真野佐川町	2 西北部	07 真野
48	無形民俗/祭礼・行事	花葛	河内神社	真野大野一丁目	2 西北部	07 真野
49	無形民俗/祭礼・行事	例祭 (稚児祭り)	河内神社	真野大野一丁目	2 西北部	07 真野

No.	区分	名称	実施する場所	所在	地域区分	学区
50	無形民俗/祭礼・行事	例祭（春祭り）	樹下神社	真野佐川町	2 西北部	07 真野
51	無形民俗/祭礼・行事	御田植祭	河内神社	真野大野町	2 西北部	07 真野
52	無形民俗/祭礼・行事	山の神	真野大野	真野大野町	2 西北部	07 真野
53	無形民俗/祭礼・行事	例祭（稚児祭り）	八幡神社	真野谷口町	2 西北部	07 真野
54	無形民俗/祭礼・行事	例祭（春祭り）	伊豆神社	本堅田一丁目	2 西北部	09 堅田
55	無形民俗/祭礼・行事	例祭（春祭り）	神田神社	本堅田一丁目	2 西北部	09 堅田
56	無形民俗/祭礼・行事	金刀比羅祭り	金刀比羅宮	本堅田二丁目	2 西北部	09 堅田
57	無形民俗/祭礼・行事	梅宮神社例祭	梅宮神社	衣川一丁目	2 西北部	09 堅田
58	無形民俗/祭礼・行事	鞍掛神社例祭	鞍掛神社	衣川二丁目	2 西北部	09 堅田
59	無形民俗/祭礼・行事	例祭（春祭り）	天満神社	衣川三丁目	2 西北部	09 堅田
60	無形民俗/祭礼・行事	例祭（春祭り）	伊豆神田神社	今堅田一丁目	2 西北部	09 堅田
61	無形民俗/祭礼・行事	野神祭り	野神神社	今堅田二丁目	2 西北部	09 堅田
62	無形民俗/祭礼・行事	スノウ	仰木地区	仰木二丁目他	2 西北部	10 仰木
63	無形民俗/祭礼・行事	忍達忌	華開寺	仰木四丁目	2 西北部	10 仰木
64	無形民俗/祭礼・行事	仰木祭り（泥田祭り）	小椋神社	仰木四丁目	2 西北部	10 仰木
65	無形民俗/祭礼・行事	例祭（春祭り）	雄琴神社	雄琴二丁目	3 中北部	13 雄琴
66	無形民俗/祭礼・行事	例祭（春祭り）	若宮神社	千野一丁目	3 中北部	13 雄琴
67	無形民俗/祭礼・行事	早苗振祭り（サナブリ祭り）	若宮神社	千野一丁目	3 中北部	13 雄琴
68	無形民俗/祭礼・行事	菜種の御供	天満神社	千野三丁目	3 中北部	13 雄琴
69	無形民俗/祭礼・行事	例祭（春祭り）	天満神社	千野三丁目	3 中北部	13 雄琴
70	無形民俗/祭礼・行事	例祭（春祭り）	那波加神社	苗鹿一丁目	3 中北部	13 雄琴
71	無形民俗/祭礼・行事	坂本総祭り	森本（倭）神社	坂本一丁目	3 中北部	15 坂本
72	無形民俗/祭礼・行事	坂本総祭り	長沢神社	坂本二丁目	3 中北部	15 坂本
73	無形民俗/祭礼・行事	坂本総祭り	杉生神社	坂本三丁目	3 中北部	15 坂本
74	無形民俗/祭礼・行事	坂本総祭り	石動神社	坂本三丁目	3 中北部	15 坂本
75	無形民俗/祭礼・行事	石占井神社例祭	石占井神社	坂本三丁目	3 中北部	15 坂本
76	無形民俗/祭礼・行事	石占井祭り	石占井神社	坂本三丁目	3 中北部	15 坂本
77	無形民俗/祭礼・行事	坂本総祭り	榊宮社	坂本四丁目	3 中北部	15 坂本
78	無形民俗/祭礼・行事	坂本総祭り	福成神社	坂本四丁目	3 中北部	15 坂本
79	無形民俗/祭礼・行事	大戸開き	日吉大社	坂本五丁目	3 中北部	15 坂本
80	無形民俗/祭礼・行事	俎板祭	日吉大社	坂本五丁目	3 中北部	15 坂本
81	無形民俗/祭礼・行事	坂本総祭り	流護因神社	坂本五丁目	3 中北部	15 坂本
82	無形民俗/祭礼・行事	法華千部会	西教寺	坂本五丁目	3 中北部	15 坂本
83	無形民俗/祭礼・行事	坂本総祭り	興玉神社	坂本五丁目	3 中北部	15 坂本
84	無形民俗/祭礼・行事	坂本総祭り	冠者殿神社	坂本五丁目	3 中北部	15 坂本
85	無形民俗/祭礼・行事	日吉山王祭の獅子舞・アヤオリ	日吉大社	坂本五丁目	3 中北部	15 坂本
86	無形民俗/祭礼・行事	山王礼拝講	日吉大社	坂本五丁目	3 中北部	15 坂本
87	無形民俗/祭礼・行事	日吉もみじ祭り	日吉大社	坂本五丁目	3 中北部	15 坂本
88	無形民俗/祭礼・行事	御茶摘祭	日吉大社	坂本五丁目	3 中北部	15 坂本
89	無形民俗/祭礼・行事	坂本総祭り	大將軍神社	坂本六丁目	3 中北部	15 坂本
90	無形民俗/祭礼・行事	坂本総祭り	百枝天満神社	坂本六丁目	3 中北部	15 坂本
91	無形民俗/祭礼・行事	坂本総祭り	倉園神社	坂本六丁目	3 中北部	15 坂本
92	無形民俗/祭礼・行事	坂本総祭り	郡園神社	坂本六丁目	3 中北部	15 坂本
93	無形民俗/祭礼・行事	綱引き行事	御田神社	坂本六丁目	3 中北部	15 坂本
94	無形民俗/祭礼・行事	坂本総祭り	福太夫神社	坂本六丁目	3 中北部	15 坂本
95	無形民俗/祭礼・行事	坂本総祭り	御田神社	坂本六丁目	3 中北部	15 坂本
96	無形民俗/祭礼・行事	坂本総祭り	下野天神社	坂本八丁目	3 中北部	15 坂本
97	無形民俗/祭礼・行事	元三会	延暦寺	坂本本町	3 中北部	15 坂本
98	無形民俗/祭礼・行事	叡山の鬼追い	延暦寺	坂本本町	3 中北部	15 坂本
99	無形民俗/祭礼・行事	天台大師報恩講	延暦寺	坂本本町	3 中北部	15 坂本

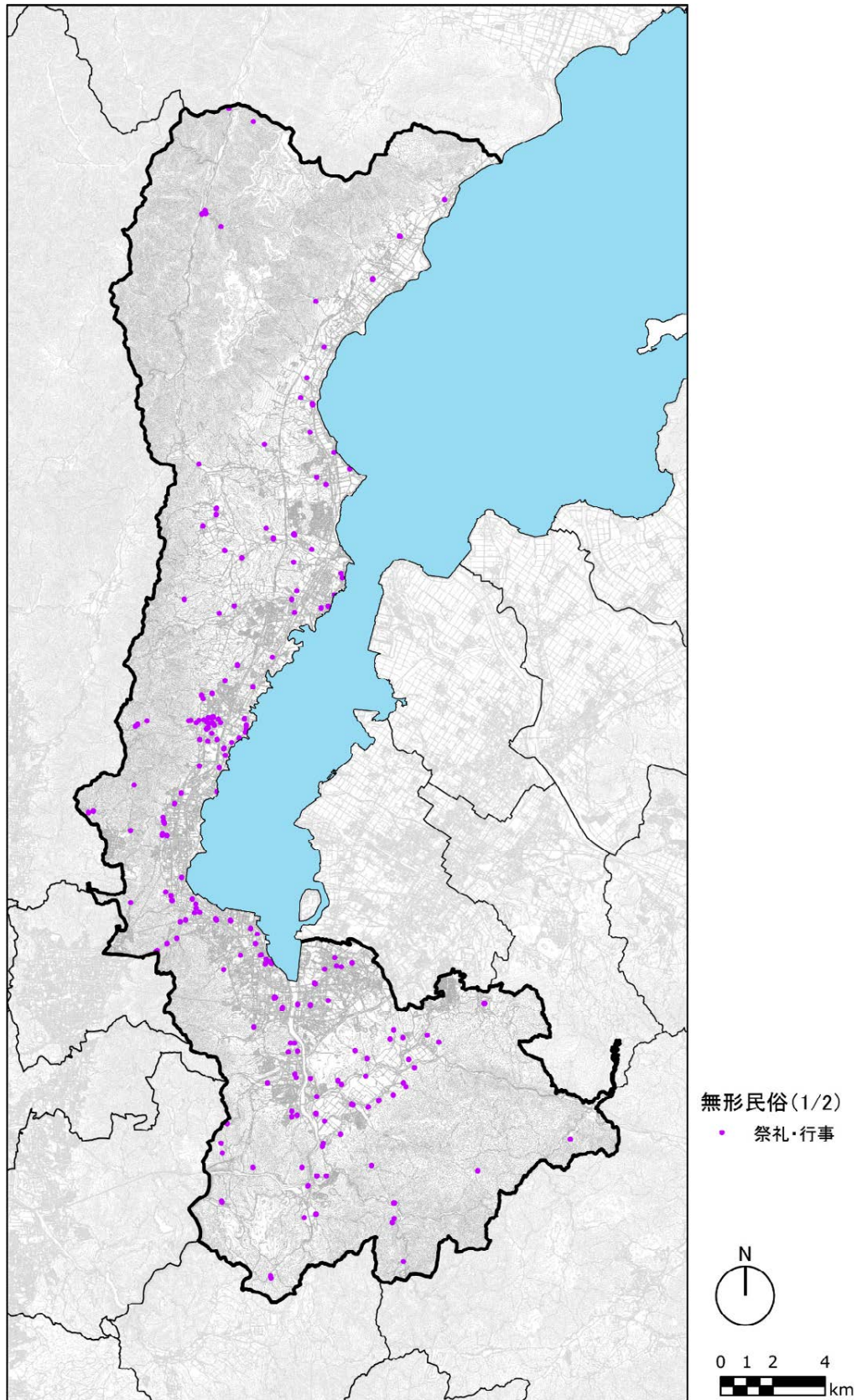
No.	区分	名称	実施する場所	所在	地域区分	学区
100	無形民俗/祭礼・行事	坂本総祭り	志津若宮神社	下阪本一丁目	3 中北部	16 下阪本
101	無形民俗/祭礼・行事	戸津説法	東南寺	下阪本三丁目	3 中北部	16 下阪本
102	無形民俗/祭礼・行事	坂本総祭り	両社神社	下阪本三丁目	3 中北部	16 下阪本
103	無形民俗/祭礼・行事	坂本総祭り	酒井神社	下阪本四丁目	3 中北部	16 下阪本
104	無形民俗/祭礼・行事	坂本総祭り	幸神社	下阪本四丁目	3 中北部	16 下阪本
105	無形民俗/祭礼・行事	まいどこ	酒井神社	下阪本四丁目	3 中北部	16 下阪本
106	無形民俗/祭礼・行事	坂本総祭り	厳島神社	下阪本五丁目	3 中北部	16 下阪本
107	無形民俗/祭礼・行事	坂本総祭り	若宮神社	下阪本六丁目	3 中北部	16 下阪本
108	無形民俗/祭礼・行事	坂本総祭り	磯成神社	下阪本六丁目	3 中北部	16 下阪本
109	無形民俗/祭礼・行事	坂本総祭り	供所神社	比叡辻一丁目	3 中北部	16 下阪本
110	無形民俗/祭礼・行事	坂本総祭り	大崎神社	比叡辻一丁目	3 中北部	16 下阪本
111	無形民俗/祭礼・行事	虫干し会	聖衆来迎寺	比叡辻二丁目	3 中北部	16 下阪本
112	無形民俗/祭礼・行事	例祭（春祭り）	高穴穂神社	穴太一丁目	3 中北部	17 唐崎
113	無形民俗/祭礼・行事	みたらし祭り	唐崎神社	唐崎一丁目	3 中北部	17 唐崎
114	無形民俗/祭礼・行事	例祭（秋祭り）	八幡神社	滋賀里一丁目	3 中北部	17 唐崎
115	無形民俗/祭礼・行事	倭神社例祭	倭神社	滋賀里三丁目	3 中北部	17 唐崎
116	無形民俗/祭礼・行事	山の神	南志賀	南志賀	4 中部	18 滋賀
117	無形民俗/祭礼・行事	福王子神社例祭	福王子神社	南志賀二丁目	4 中部	18 滋賀
118	無形民俗/祭礼・行事	黒主神社例祭	黒主神社	南志賀二丁目	4 中部	18 滋賀
119	無形民俗/祭礼・行事	山の神	滋賀里	滋賀里	4 中部	18 滋賀
120	無形民俗/祭礼・行事	かるた祭	近江神宮	神宮町	4 中部	18 滋賀
121	無形民俗/祭礼・行事	例祭（春祭り）	近江神宮	神宮町	4 中部	18 滋賀
122	無形民俗/祭礼・行事	漏刻祭	近江神宮	神宮町	4 中部	18 滋賀
123	無形民俗/祭礼・行事	宇佐山の練り酒神事	宇佐八幡神社	錦織一丁目	4 中部	18 滋賀
124	無形民俗/祭礼・行事	夜祭り	宇佐八幡神社	錦織一丁目	4 中部	18 滋賀
125	無形民俗/祭礼・行事	送り火	極楽寺	山中町	4 中部	19 山中比叡平
126	無形民俗/祭礼・行事	御供持	樹下神社	山中町	4 中部	19 山中比叡平
127	無形民俗/祭礼・行事	例祭（春祭り）	蟬丸神社	大谷町	4 中部	20 藤尾
128	無形民俗/祭礼・行事	聖徳太子会	月心寺	大谷町	4 中部	20 藤尾
129	無形民俗/祭礼・行事	放生会	月心寺	大谷町	4 中部	20 藤尾
130	無形民俗/祭礼・行事	藤尾神社秋祭り	藤尾神社	藤尾奥町	4 中部	20 藤尾
131	無形民俗/祭礼・行事	千団子祭り	園城寺	園城寺町	4 中部	21 長等
132	無形民俗/祭礼・行事	蛇打ち（蛇あみ）	三尾神社	園城寺町	4 中部	21 長等
133	無形民俗/祭礼・行事	朝瓜祭り	三尾神社	園城寺町	4 中部	21 長等
134	無形民俗/祭礼・行事	例祭（春祭り）	三尾神社	園城寺町	4 中部	21 長等
135	無形民俗/祭礼・行事	例祭（稚児祭り）	早尾神社	山上町	4 中部	21 長等
136	無形民俗/祭礼・行事	蛇の顔見せ	尾花川	尾花川	4 中部	21 長等
137	無形民俗/祭礼・行事	綱打ち神事	長等神社	三井寺町	4 中部	21 長等
138	無形民俗/祭礼・行事	例祭（稚児祭り）	長等神社	三井寺町	4 中部	21 長等
139	無形民俗/祭礼・行事	例祭（春祭り）	若宮八幡神社	逢坂一丁目	4 中部	22 逢坂
140	無形民俗/祭礼・行事	例祭（蟬丸祭り）	関蟬丸神社下社	逢坂一丁目	4 中部	22 逢坂
141	無形民俗/祭礼・行事	例祭（蟬丸祭り）	関蟬丸神社上社	逢坂一丁目	4 中部	22 逢坂
142	無形民俗/祭礼・行事	八幡神社例祭	八幡神社	中央二丁目	4 中部	23 中央
143	無形民俗/祭礼・行事	蛭子神社例祭	蛭子神社	中央二丁目	4 中部	23 中央
144	無形民俗/祭礼・行事	大般若会	善通寺	京町二丁目	4 中部	23 中央
145	無形民俗/祭礼・行事	ちのわくぐり	天孫神社	京町三丁目	4 中部	23 中央
146	無形民俗/祭礼・行事	彦田稲荷神社例祭	彦田稲荷神社	浜大津一丁目	4 中部	23 中央
147	無形民俗/祭礼・行事	びわ湖開き	浜大津一帯		4 中部	23 中央
148	無形民俗/祭礼・行事	比良八講	琵琶湖上他		4 中部	23 中央
149	無形民俗/祭礼・行事	膳所総祭り	石坐神社	西の庄	4 中部	24 平野

No.	区分	名称	実施する場所	所在	地域区分	学区
150	無形民俗/祭礼・行事	漏刻祭	石坐神社	西の庄	4 中部	24 平野
151	無形民俗/祭礼・行事	奉扇会	義仲寺	馬場一丁目	4 中部	24 平野
152	無形民俗/祭礼・行事	時雨会	義仲寺	馬場一丁目	4 中部	24 平野
153	無形民俗/祭礼・行事	例祭（稚児祭り）	平野神社	松本一丁目	4 中部	24 平野
154	無形民俗/祭礼・行事	平野神社の蹴鞠祭り	平野神社	松本一丁目	4 中部	24 平野
155	無形民俗/祭礼・行事	粟津の御供	膳所五社	西の庄他	5 中南部	25 膳所
156	無形民俗/祭礼・行事	膳所総祭り	和田神社	木下町	5 中南部	25 膳所
157	無形民俗/祭礼・行事	膳所総祭り	膳所神社	膳所一丁目	5 中南部	25 膳所
158	無形民俗/祭礼・行事	膳所総祭り	篠津神社	中庄一丁目	5 中南部	25 膳所
159	無形民俗/祭礼・行事	日待ち祭	篠津神社	中庄一丁目	5 中南部	25 膳所
160	無形民俗/祭礼・行事	粟津神社例祭	粟津神社	中庄一丁目	5 中南部	25 膳所
161	無形民俗/祭礼・行事	例祭（春祭り）	本多神社	御殿浜	5 中南部	25 膳所
162	無形民俗/祭礼・行事	丹保宮例祭	丹保宮	御殿浜	5 中南部	25 膳所
163	無形民俗/祭礼・行事	膳所総祭り	若宮八幡神社	杉浦町	5 中南部	25 膳所
164	無形民俗/祭礼・行事	放生会	若宮八幡神社	杉浦町	5 中南部	25 膳所
165	無形民俗/祭礼・行事	例祭（春祭り）	秋葉神社	秋葉台	5 中南部	26 富士見
166	無形民俗/祭礼・行事	菅原神社例祭	菅原神社	膳所平尾町	5 中南部	26 富士見
167	無形民俗/祭礼・行事	例祭（稚児祭り）	御霊神社	鳥居川町	5 中南部	27 晴嵐
168	無形民俗/祭礼・行事	山之神祭	御霊神社	鳥居川町	5 中南部	27 晴嵐
169	無形民俗/祭礼・行事	北大路の神縄祭	御霊神社	北大路一丁目	5 中南部	27 晴嵐
170	無形民俗/祭礼・行事	御田祭	御霊神社	北大路一丁目	5 中南部	27 晴嵐
171	無形民俗/祭礼・行事	例祭（稚児祭り）	御霊神社	北大路一丁目	5 中南部	27 晴嵐
172	無形民俗/祭礼・行事	例祭（稚児祭り）	近津尾神社	国分二丁目	5 中南部	27 晴嵐
173	無形民俗/祭礼・行事	幻住庵芭蕉祭	近津尾神社	国分二丁目	5 中南部	27 晴嵐
174	無形民俗/祭礼・行事	石山さくら祭り	石山寺	石山寺一丁目	6 南部	28 石山
175	無形民俗/祭礼・行事	青鬼はたる祭り	石山寺	石山寺一丁目	6 南部	28 石山
176	無形民俗/祭礼・行事	名月紫式部祭	石山寺	石山寺一丁目	6 南部	28 石山
177	無形民俗/祭礼・行事	石山もみじ祭り	石山寺	石山寺一丁目	6 南部	28 石山
178	無形民俗/祭礼・行事	例祭（稚児祭り）	新宮神社	石山寺二丁目	6 南部	28 石山
179	無形民俗/祭礼・行事	十夜法要	西蓮寺	石山寺二丁目	6 南部	28 石山
180	無形民俗/祭礼・行事	例祭（稚児祭り）	戸隠神社	平津二丁目	6 南部	28 石山
181	無形民俗/祭礼・行事	山の神	平津	平津	6 南部	28 石山
182	無形民俗/祭礼・行事	山の神	千町	千町	6 南部	29 南郷
183	無形民俗/祭礼・行事	南郷鯉まつり	南郷公園一帯	南郷一丁目	6 南部	29 南郷
184	無形民俗/祭礼・行事	例祭（稚児祭り）	御霊神社	南郷五丁目	6 南部	29 南郷
185	無形民俗/祭礼・行事	山の神	南郷	南郷	6 南部	29 南郷
186	無形民俗/祭礼・行事	初立木	安養寺	石山南郷町	6 南部	29 南郷
187	無形民俗/祭礼・行事	雷除法要	岩間山正法寺	石山内畑町	6 南部	29 南郷
188	無形民俗/祭礼・行事	例祭（稚児祭り）	春日神社	石山内畑町	6 南部	29 南郷
189	無形民俗/祭礼・行事	山の神	石山内畑町	石山内畑町	6 南部	29 南郷
190	無形民俗/祭礼・行事	山の神	石山外畑町	石山外畑町	6 南部	29 南郷
191	無形民俗/祭礼・行事	不動尊護摩会	曾束不動堂	大石曾束一丁目	6 南部	30 大石
192	無形民俗/祭礼・行事	例祭（春祭り）	貴船御霊神社	大石曾束一丁目	6 南部	30 大石
193	無形民俗/祭礼・行事	例祭（春祭り）	八幡神社	大石小田原二丁目	6 南部	30 大石
194	無形民俗/祭礼・行事	的座神事	八幡神社	大石小田原二丁目	6 南部	30 大石
195	無形民俗/祭礼・行事	六日座	八幡神社	大石龍門三丁目	6 南部	30 大石
196	無形民俗/祭礼・行事	御田祭	八幡神社	大石龍門三丁目	6 南部	30 大石
197	無形民俗/祭礼・行事	例祭（春祭り）	八幡神社	大石龍門三丁目	6 南部	30 大石
198	無形民俗/祭礼・行事	例祭（春祭り）	佐久奈度神社	大石中一丁目	6 南部	30 大石
199	無形民俗/祭礼・行事	御手洗祭	佐久奈度神社	大石中一丁目	6 南部	30 大石

No.	区分	名称	実施する場所	所在	地域区分	学区
200	無形民俗/祭礼・行事	大石義民祭	大石富川・大石東	大石富川・大石東	6 南部	30 大石
201	無形民俗/祭礼・行事	大石家祖先追善法要	浄土寺	大石東一丁目	6 南部	30 大石
202	無形民俗/祭礼・行事	初護摩供	法楽寺	大石東一丁目	6 南部	30 大石
203	無形民俗/祭礼・行事	例祭（春祭り）	春日神社	大石富川一丁目	6 南部	30 大石
204	無形民俗/祭礼・行事	ハツカドウ	常信寺	大石富川一丁目	6 南部	30 大石
205	無形民俗/祭礼・行事	富川の四日当	春日神社	大石富川一丁目	6 南部	30 大石
206	無形民俗/祭礼・行事	山の神	脇出	大石富川三丁目	6 南部	30 大石
207	無形民俗/祭礼・行事	例祭（春祭り）	琴平神社	大石富川四丁目	6 南部	30 大石
208	無形民俗/祭礼・行事	山の神	納所	大石富川四丁目	6 南部	30 大石
209	無形民俗/祭礼・行事	例祭（春祭り）	須賀神社	羽栗三丁目	6 南部	31 田上
210	無形民俗/祭礼・行事	例祭（春祭り）	白山神社	森一丁目	6 南部	31 田上
211	無形民俗/祭礼・行事	例祭（春祭り）	八幡神社	森三丁目	6 南部	31 田上
212	無形民俗/祭礼・行事	放生会	八幡神社	森三丁目	6 南部	31 田上
213	無形民俗/祭礼・行事	諏訪祭	諏訪神社	森三丁目	6 南部	31 田上
214	無形民俗/祭礼・行事	例祭（春祭り）	天満神社	枝三丁目	6 南部	31 田上
215	無形民俗/祭礼・行事	山の神	枝	枝	6 南部	31 田上
216	無形民俗/祭礼・行事	例祭（春祭り）	毛知比神社	里五丁目	6 南部	31 田上
217	無形民俗/祭礼・行事	早穀祭	毛知比神社	里五丁目	6 南部	31 田上
218	無形民俗/祭礼・行事	例祭（春祭り）	大將軍神社	石居一丁目	6 南部	31 田上
219	無形民俗/祭礼・行事	例祭（春祭り）	神立神社	石居一丁目	6 南部	31 田上
220	無形民俗/祭礼・行事	山の神	石居	石居	6 南部	31 田上
221	無形民俗/祭礼・行事	例祭（春祭り）	上津神社	稲津一丁目	6 南部	31 田上
222	無形民俗/祭礼・行事	春祭り	黒津町自治会	黒津二丁目	6 南部	31 田上
223	無形民俗/祭礼・行事	例祭（春祭り）	山神社	太子一丁目	6 南部	31 田上
224	無形民俗/祭礼・行事	例祭（春祭り）	上津神社	太子一丁目	6 南部	31 田上
225	無形民俗/祭礼・行事	山の神	太子	太子	6 南部	31 田上
226	無形民俗/祭礼・行事	例祭（春祭り）	諏訪神社	関津一丁目	6 南部	31 田上
227	無形民俗/祭礼・行事	関津の御田植祭	新茂智神社	関津四丁目	6 南部	31 田上
228	無形民俗/祭礼・行事	不動寺大会式	不動寺	田上森町	6 南部	31 田上
229	無形民俗/祭礼・行事	例祭（春祭り）	白山神社	田上関津町	6 南部	31 田上
230	無形民俗/祭礼・行事	権現さん参り	関津	関津	6 南部	31 田上
231	無形民俗/祭礼・行事	例祭（春祭り）	八幡神社	牧一丁目	7 東部	32 上田上
232	無形民俗/祭礼・行事	例祭（春祭り）	天満宮	平野一丁目	7 東部	32 上田上
233	無形民俗/祭礼・行事	例祭（春祭り）	荒戸神社	中野三丁目	7 東部	32 上田上
234	無形民俗/祭礼・行事	御田植祭	荒戸神社	中野三丁目	7 東部	32 上田上
235	無形民俗/祭礼・行事	山の神	中野	中野	7 東部	32 上田上
236	無形民俗/祭礼・行事	例祭（春祭り）	稲荷神社	大鳥居	7 東部	32 上田上
237	無形民俗/祭礼・行事	山の神	大鳥居	大鳥居	7 東部	32 上田上
238	無形民俗/祭礼・行事	例祭（春祭り）	波徳神社	芝原一丁目	7 東部	32 上田上
239	無形民俗/祭礼・行事	山の神	芝原	芝原	7 東部	32 上田上
240	無形民俗/祭礼・行事	例祭（春祭り）	若宮八幡神社	堂一丁目	7 東部	32 上田上
241	無形民俗/祭礼・行事	例祭（春祭り）	新宮神社	新免二丁目	7 東部	32 上田上
242	無形民俗/祭礼・行事	山の神	新免	新免	7 東部	32 上田上
243	無形民俗/祭礼・行事	例祭（春祭り）	箭幹神社	桐生一丁目	7 東部	33 青山
244	無形民俗/祭礼・行事	七鍋の神事	箭幹神社	桐生一丁目	7 東部	33 青山
245	無形民俗/祭礼・行事	二十日座祭	若松神社	大江二丁目	7 東部	34 瀬田
246	無形民俗/祭礼・行事	例祭（春祭り）	若松神社	大江二丁目	7 東部	34 瀬田
247	無形民俗/祭礼・行事	例祭（春祭り）	御霊神社	大江六丁目	7 東部	34 瀬田
248	無形民俗/祭礼・行事	東野神社祭	東野神社	大萱一丁目	7 東部	34 瀬田
249	無形民俗/祭礼・行事	人形供養	西光寺	瀬田一丁目	7 東部	35 瀬田南

No.	区分	名称	実施する場所	所在	地域区分	学区
250	無形民俗/祭礼・行事	弓の神事（護国祭）	建部大社	神領一丁目	7 東部	35 瀬田南
251	無形民俗/祭礼・行事	船幸祭	建部大社	神領一丁目	7 東部	35 瀬田南
252	無形民俗/祭礼・行事	例祭（春祭り）	建部大社	神領一丁目	7 東部	35 瀬田南
253	無形民俗/祭礼・行事	例祭（春祭り）	八坂神社	月輪一丁目	7 東部	36 瀬田東
254	無形民俗/祭礼・行事	例祭（春祭り）	萱野神社	大萱二丁目	7 東部	37 瀬田北
255	無形民俗/祭礼・行事	藤ヶ森神社祭	藤ヶ森神社	大萱二丁目	7 東部	37 瀬田北
256	無形民俗/祭礼・行事	西浦神社祭	西浦神社	大萱三丁目	7 東部	37 瀬田北

出典：『大津の祭』、『新修大津市史』7～9巻、『滋賀県の民俗芸能』、『滋賀県の祭礼行事』、『滋賀県の自然神信仰行事』、『志賀町史』1巻・2巻、『滋賀県神社誌』

イ 伝承



図 11 指定等を受けていない歴史文化遺産の分布【(4) 無形民俗：イ 伝承】

表 11 指定等を受けていない歴史文化遺産の一覧【(4) 無形民俗：イ 伝承】

No.	区分	名称	所在	地域区分	学区
1	無形民俗/伝承	大地曳網の由来	北小松	1 北部	01 小松
2	無形民俗/伝承	狸穴のババかき	北小松	1 北部	01 小松
3	無形民俗/伝承	北小松の祭の神輿にまつわる話	北小松	1 北部	01 小松
4	無形民俗/伝承	七曲がりの天狗の話	北小松	1 北部	01 小松
5	無形民俗/伝承	熊蟻の酒と小野川関の話	北小松	1 北部	01 小松
6	無形民俗/伝承	楊梅の滝にまつわる話	北小松	1 北部	01 小松
7	無形民俗/伝承	岩除地藏尊由来記	北小松	1 北部	01 小松
8	無形民俗/伝承	北小松の天狗松	北小松	1 北部	01 小松
9	無形民俗/伝承	江戸死(衆)の供養	北小松	1 北部	01 小松
10	無形民俗/伝承	大般若経	北小松	1 北部	01 小松
11	無形民俗/伝承	おたつとタヌキ	南小松	1 北部	01 小松
12	無形民俗/伝承	大碓の力持ち	南小松	1 北部	01 小松
13	無形民俗/伝承	南小松の観音堂の大杉	南小松	1 北部	01 小松
14	無形民俗/伝承	比良港と船頭衆	北比良	1 北部	01 小松
15	無形民俗/伝承	比良八荒にまつわる常夜燈の由来	北比良	1 北部	01 小松
16	無形民俗/伝承	北比良三十人組の事歴書	北比良	1 北部	01 小松
17	無形民俗/伝承	力士 濱ヶ寄	北比良	1 北部	01 小松
18	無形民俗/伝承	比良観音堂(良種寺)	北比良	1 北部	01 小松
19	無形民俗/伝承	比良山福田寺の記録	北比良	1 北部	01 小松
20	無形民俗/伝承	比良の白鹿塚	北比良	1 北部	01 小松
21	無形民俗/伝承	弓講	南比良	1 北部	02 木戸
22	無形民俗/伝承	権治の京参り	大物	1 北部	02 木戸
23	無形民俗/伝承	お薬師様と蓮如様	大物	1 北部	02 木戸
24	無形民俗/伝承	荒川の湯島神社	荒川	1 北部	02 木戸
25	無形民俗/伝承	山止め休み	木戸	1 北部	02 木戸
26	無形民俗/伝承	志賀清林さん	木戸	1 北部	02 木戸
27	無形民俗/伝承	堂の燈籠建て	八屋戸	1 北部	02 木戸
28	無形民俗/伝承	「雀の塚」と「朱詰めの塚」	八屋戸	1 北部	02 木戸
29	無形民俗/伝承	八所神社由来	八屋戸	1 北部	02 木戸
30	無形民俗/伝承	薬師如来さま	八屋戸	1 北部	02 木戸
31	無形民俗/伝承	陣屋のぼんの燈籠建て	八屋戸	1 北部	02 木戸
32	無形民俗/伝承	祝いの牛づくり	八屋戸	1 北部	02 木戸
33	無形民俗/伝承	焚山といじこ	八屋戸	1 北部	02 木戸
34	無形民俗/伝承	ふれことば	八屋戸	1 北部	02 木戸
35	無形民俗/伝承	慶伝庵の観音さん	八屋戸	1 北部	02 木戸
36	無形民俗/伝承	二つ鳥神輿の渡行	八屋戸	1 北部	02 木戸
37	無形民俗/伝承	「陣屋のぼん」の力石	八屋戸	1 北部	02 木戸
38	無形民俗/伝承	比良山の持鉢僧	-	1 北部	02 木戸
39	無形民俗/伝承	比良山の天狗	-	1 北部	02 木戸
40	無形民俗/伝承	幸助地藏	和邇北浜	1 北部	03 和邇
41	無形民俗/伝承	北浜・住吉神社にまつわる話	和邇北浜	1 北部	03 和邇
42	無形民俗/伝承	八畳岩の伝説	栗原	1 北部	03 和邇
43	無形民俗/伝承	蓮華夫人の話(八畳岩の伝説)	栗原	1 北部	03 和邇
44	無形民俗/伝承	畑の紅梅	栗原	1 北部	03 和邇
45	無形民俗/伝承	大念仏講(太鼓念仏)	栗原	1 北部	03 和邇
46	無形民俗/伝承	八朔祭り	栗原	1 北部	03 和邇
47	無形民俗/伝承	栗原の溝立て	栗原	1 北部	03 和邇
48	無形民俗/伝承	一月十日の神事	栗原	1 北部	03 和邇
49	無形民俗/伝承	小女郎ヶ池	栗原	1 北部	03 和邇

No.	区分	名称	所在	地域区分	学区
50	無形民俗/伝承	鬼は内	和邇中浜	1 北部	03 和邇
51	無形民俗/伝承	化けた狐	和邇中浜	1 北部	03 和邇
52	無形民俗/伝承	ころもさん	和邇中浜	1 北部	03 和邇
53	無形民俗/伝承	燈籠場地蔵尊の由来	和邇中浜	1 北部	03 和邇
54	無形民俗/伝承	きつねのいたずら	和邇高城	1 北部	03 和邇
55	無形民俗/伝承	火ぶせの観音さま	和邇高城	1 北部	03 和邇
56	無形民俗/伝承	ごまめを食べた豆狸	和邇中	1 北部	03 和邇
57	無形民俗/伝承	榎の宿と古木「榎」	和邇中	1 北部	03 和邇
58	無形民俗/伝承	大男の話	和邇南浜	1 北部	03 和邇
59	無形民俗/伝承	六箇の虫干し	和邇今宿	1 北部	03 和邇
60	無形民俗/伝承	庚申松	小野	1 北部	03 和邇
61	無形民俗/伝承	小野の庚申さん	小野	1 北部	03 和邇
62	無形民俗/伝承	唐臼山の老松	水明一丁目	1 北部	04 小野
63	無形民俗/伝承	小女郎が池	葛川坂下町	2 西北部	05 葛川
64	無形民俗/伝承	行者山	葛川坂下町	2 西北部	05 葛川
65	無形民俗/伝承	花折峠の由来	葛川坂下町	2 西北部	05 葛川
66	無形民俗/伝承	尼の淵	葛川坊村町	2 西北部	05 葛川
67	無形民俗/伝承	シコブチ明神	葛川梅ノ木町	2 西北部	05 葛川
68	無形民俗/伝承	大行事権現	葛川貫井町	2 西北部	05 葛川
69	無形民俗/伝承	木地師の由来	葛川貫井町	2 西北部	05 葛川
70	無形民俗/伝承	氷室	伊香立北在地町	2 西北部	06 伊香立
71	無形民俗/伝承	腰かけ岩	伊香立下在地町	2 西北部	06 伊香立
72	無形民俗/伝承	還来神社の由緒	伊香立上籠華町	2 西北部	06 伊香立
73	無形民俗/伝承	さかさ地蔵	伊香立途中町	2 西北部	06 伊香立
74	無形民俗/伝承	笈懸岩	伊香立途中町	2 西北部	06 伊香立
75	無形民俗/伝承	藤の地蔵	真野二丁目	2 西北部	07 真野
76	無形民俗/伝承	辻の地蔵堂	真野二丁目	2 西北部	07 真野
77	無形民俗/伝承	真野の入江	真野四丁目	2 西北部	07 真野
78	無形民俗/伝承	昌法寺前六地蔵	真野六丁目	2 西北部	07 真野
79	無形民俗/伝承	しらんぼうの神	真野大野町	2 西北部	07 真野
80	無形民俗/伝承	三途河婆尼菩薩	真野谷口町	2 西北部	07 真野
81	無形民俗/伝承	おとせの浜	本堅田一丁目	2 西北部	09 堅田
82	無形民俗/伝承	浮御堂の草創	本堅田一丁目	2 西北部	09 堅田
83	無形民俗/伝承	堅田源兵衛の首	本堅田一丁目	2 西北部	09 堅田
84	無形民俗/伝承	院内道	本堅田三丁目	2 西北部	09 堅田
85	無形民俗/伝承	大友桜	本堅田六丁目	2 西北部	09 堅田
86	無形民俗/伝承	衣川の地名由来	衣川一丁目	2 西北部	09 堅田
87	無形民俗/伝承	大友皇子と鞍掛神社	衣川二丁目	2 西北部	09 堅田
88	無形民俗/伝承	半身地蔵	今堅田一丁目	2 西北部	09 堅田
89	無形民俗/伝承	勾当の内侍	今堅田二丁目	2 西北部	09 堅田
90	無形民俗/伝承	関屋の浜	今堅田二丁目	2 西北部	09 堅田
91	無形民俗/伝承	堅田鮎の包み焼き	堅田周辺	2 西北部	09 堅田
92	無形民俗/伝承	源五郎鮎の由来	堅田周辺	2 西北部	09 堅田
93	無形民俗/伝承	五社の塚	仰木二丁目	2 西北部	10 仰木
94	無形民俗/伝承	弁の内侍隠棲の跡（山地神社）	仰木二丁目	2 西北部	10 仰木
95	無形民俗/伝承	多田満仲の館跡	仰木四丁目	2 西北部	10 仰木
96	無形民俗/伝承	地頭橋	仰木四丁目	2 西北部	10 仰木
97	無形民俗/伝承	高日山寺の由来	仰木四丁目他	2 西北部	10 仰木
98	無形民俗/伝承	佐治の手	仰木六丁目	2 西北部	10 仰木
99	無形民俗/伝承	流れ堂	雄琴二丁目	3 中北部	13 雄琴

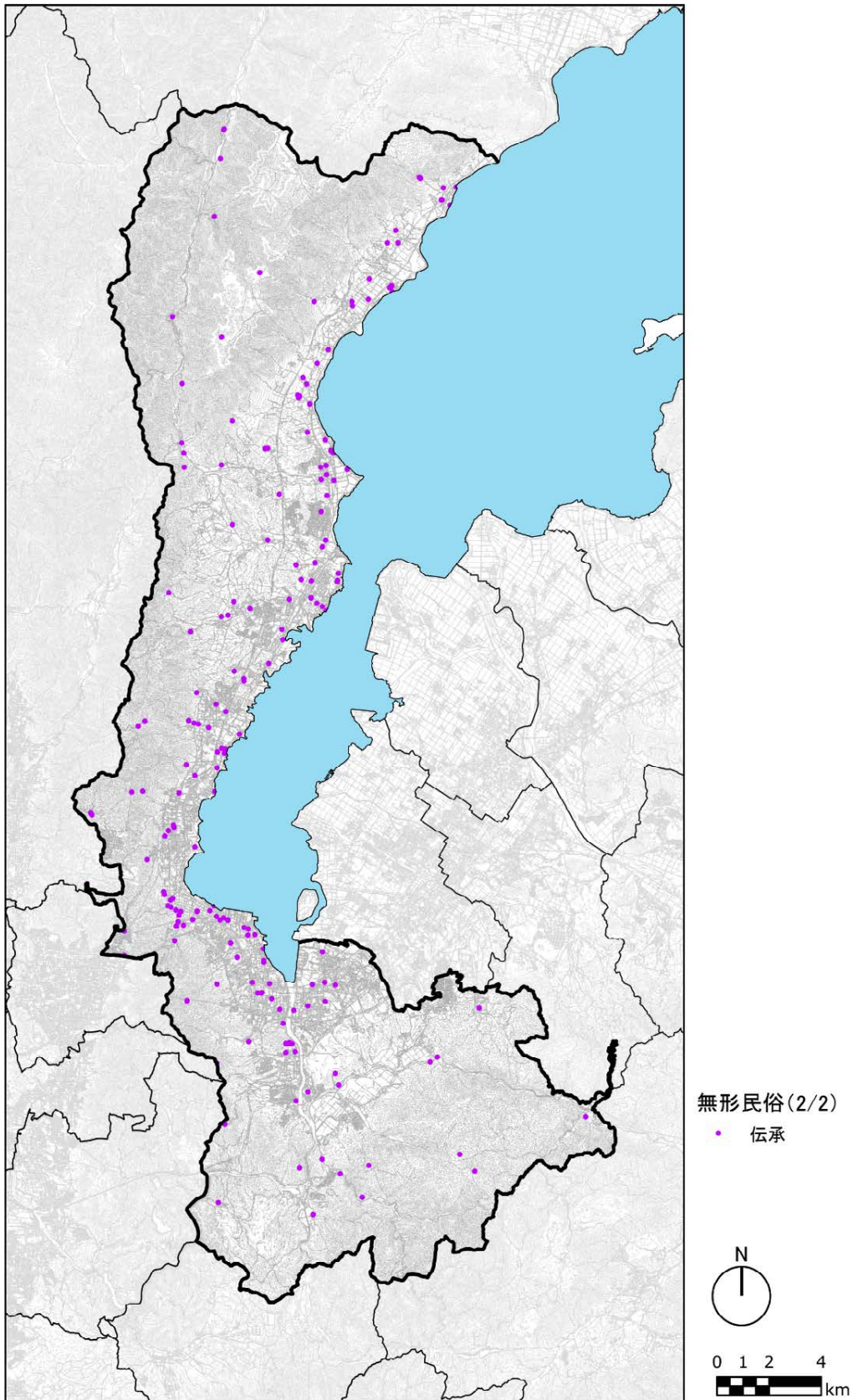
No.	区分	名称	所在	地域区分	学区
100	無形民俗/伝承	武兵衛茶屋	雄琴三丁目	3 中北部	13 雄琴
101	無形民俗/伝承	元三大師の母	千野二丁目	3 中北部	13 雄琴
102	無形民俗/伝承	苗鹿地藏	苗鹿二丁目	3 中北部	13 雄琴
103	無形民俗/伝承	蛇ヶ谷の念仏池	苗鹿二丁目	3 中北部	13 雄琴
104	無形民俗/伝承	明良地藏	坂本三丁目	3 中北部	15 坂本
105	無形民俗/伝承	頬焼地藏	坂本四丁目	3 中北部	15 坂本
106	無形民俗/伝承	愛護の若	坂本五丁目	3 中北部	15 坂本
107	無形民俗/伝承	生源寺の産湯井	坂本五丁目	3 中北部	15 坂本
108	無形民俗/伝承	早尾地藏	坂本五丁目	3 中北部	15 坂本
109	無形民俗/伝承	身代わりの猿	坂本五丁目	3 中北部	15 坂本
110	無形民俗/伝承	鶏塚	坂本六丁目	3 中北部	15 坂本
111	無形民俗/伝承	阿波羅屋地藏	坂本七丁目	3 中北部	15 坂本
112	無形民俗/伝承	比叡山の七不思議	坂本本町	3 中北部	15 坂本
113	無形民俗/伝承	伝教大師の遺跡	坂本本町	3 中北部	15 坂本
114	無形民俗/伝承	角大師と豆大師	坂本本町	3 中北部	15 坂本
115	無形民俗/伝承	志津の霊水	下阪本一丁目	3 中北部	16 下阪本
116	無形民俗/伝承	下阪本の四季堂	下阪本一丁目他	3 中北部	16 下阪本
117	無形民俗/伝承	田中の高祖	下阪本三丁目	3 中北部	16 下阪本
118	無形民俗/伝承	明智塚	下阪本三丁目	3 中北部	16 下阪本
119	無形民俗/伝承	霊府神社と日吉丸	下阪本四丁目	3 中北部	16 下阪本
120	無形民俗/伝承	酒井の霊水	下阪本四丁目	3 中北部	16 下阪本
121	無形民俗/伝承	比叡辻地藏	下阪本六丁目	3 中北部	16 下阪本
122	無形民俗/伝承	仲哀天皇産湯の水	穴太一丁目	3 中北部	17 唐崎
123	無形民俗/伝承	穴太地藏	穴太二丁目	3 中北部	17 唐崎
124	無形民俗/伝承	唐崎の松	唐崎一丁目	3 中北部	17 唐崎
125	無形民俗/伝承	天塚の明神	滋賀里三丁目	3 中北部	17 唐崎
126	無形民俗/伝承	清井	見世二丁目	3 中北部	17 唐崎
127	無形民俗/伝承	無垢井	南志賀一丁目	4 中部	18 滋賀
128	無形民俗/伝承	明智左馬之介駒止めの松	柳が崎	4 中部	18 滋賀
129	無形民俗/伝承	御足形	錦織一丁目	4 中部	18 滋賀
130	無形民俗/伝承	金殿井	錦織一丁目	4 中部	18 滋賀
131	無形民俗/伝承	志賀の花園	錦織周辺	4 中部	18 滋賀
132	無形民俗/伝承	金仙の滝	滋賀里町甲	4 中部	18 滋賀
133	無形民俗/伝承	玉の井	山中町	4 中部	19 山中比叡平
134	無形民俗/伝承	山中の焼休み	山中町	4 中部	19 山中比叡平
135	無形民俗/伝承	志賀峠の地藏	山中町	4 中部	19 山中比叡平
136	無形民俗/伝承	追分の由来	追分町	4 中部	20 藤尾
137	無形民俗/伝承	お鍋さん（雨社大神）	藤尾奥町	4 中部	20 藤尾
138	無形民俗/伝承	藤尾の由来	藤尾奥町	4 中部	20 藤尾
139	無形民俗/伝承	鼠になった頼豪阿闍梨	園城寺町	4 中部	21 長等
140	無形民俗/伝承	弁慶の引摺鐘	園城寺町	4 中部	21 長等
141	無形民俗/伝承	閻伽井	園城寺町	4 中部	21 長等
142	無形民俗/伝承	大友与多王	園城寺町	4 中部	21 長等
143	無形民俗/伝承	千石岩	山上町	4 中部	21 長等
144	無形民俗/伝承	堅田源兵衛の首	三井寺町	4 中部	21 長等
145	無形民俗/伝承	練貫水	三井寺町	4 中部	21 長等
146	無形民俗/伝承	堅田源兵衛の首	小関町	4 中部	21 長等
147	無形民俗/伝承	慶祚阿闍梨の入定窟	小関町	4 中部	21 長等
148	無形民俗/伝承	山吹地藏	春日町	4 中部	22 逢坂
149	無形民俗/伝承	小町塚	逢坂一丁目	4 中部	22 逢坂

No.	区分	名称	所在	地域区分	学区
150	無形民俗/伝承	立聞観音	逢坂一丁目	4 中部	22 逢坂
151	無形民俗/伝承	琵琶の名手蟬丸	逢坂一丁目	4 中部	22 逢坂
152	無形民俗/伝承	身代わり名号石	逢坂一丁目	4 中部	22 逢坂
153	無形民俗/伝承	安然と投足弁天	逢坂二丁目	4 中部	22 逢坂
154	無形民俗/伝承	関寺の霊牛	逢坂二丁目	4 中部	22 逢坂
155	無形民俗/伝承	犬塚	逢坂二丁目	4 中部	22 逢坂
156	無形民俗/伝承	思塚と扇塚	音羽台	4 中部	22 逢坂
157	無形民俗/伝承	猿ヶ関	中央四丁目	4 中部	23 中央
158	無形民俗/伝承	華階寺のいちよう	京町三丁目	4 中部	23 中央
159	無形民俗/伝承	矢の根地藏	京町三丁目	4 中部	23 中央
160	無形民俗/伝承	諸子川の由来	におの浜	4 中部	24 平野
161	無形民俗/伝承	法伝寺	西の庄	4 中部	24 平野
162	無形民俗/伝承	天智天皇・大友皇子などを祀る石坐神社	西の庄	4 中部	24 平野
163	無形民俗/伝承	義仲寺の巴塚	馬場一丁目	4 中部	24 平野
164	無形民俗/伝承	比良の八荒	石場	4 中部	24 平野
165	無形民俗/伝承	糸繰井	松本二丁目	4 中部	24 平野
166	無形民俗/伝承	明智左馬之介湖水渡り	打出浜	4 中部	24 平野
167	無形民俗/伝承	呼次の松	打出浜	4 中部	24 平野
168	無形民俗/伝承	和田神社のいちよう	木下町	5 中南部	25 膳所
169	無形民俗/伝承	旧山城屋のいちよう	昭和町	5 中南部	25 膳所
170	無形民俗/伝承	石鹿城の由来	本丸町	5 中南部	25 膳所
171	無形民俗/伝承	粟津神社の祭神	中庄一丁目	5 中南部	25 膳所
172	無形民俗/伝承	陽炎の池	中庄一丁目	5 中南部	25 膳所
173	無形民俗/伝承	岡山墓地の松の由来	湖城が丘	5 中南部	25 膳所
174	無形民俗/伝承	茶臼山の葬り塚	秋葉台他	5 中南部	26 富士見
175	無形民俗/伝承	近江国分寺の別所	富士見台	5 中南部	26 富士見
176	無形民俗/伝承	鳴滝不動	膳所雲雀丘町	5 中南部	26 富士見
177	無形民俗/伝承	御霊殿山の八大竜王	膳所雲雀丘町	5 中南部	26 富士見
178	無形民俗/伝承	将軍塚	美崎町	5 中南部	26 富士見
179	無形民俗/伝承	大友皇子を祀る御霊神社	鳥居川町	5 中南部	27 晴嵐
180	無形民俗/伝承	大友皇子を祀る御霊神社	北大路一丁目	5 中南部	27 晴嵐
181	無形民俗/伝承	功臣塚	園山一丁目	5 中南部	27 晴嵐
182	無形民俗/伝承	今井兼平鎧掛けの松	園山一丁目	5 中南部	27 晴嵐
183	無形民俗/伝承	園山の地名由来	園山	5 中南部	27 晴嵐
184	無形民俗/伝承	兼平塚	晴嵐二丁目	5 中南部	27 晴嵐
185	無形民俗/伝承	荒痛薬師	螢谷	5 中南部	27 晴嵐
186	無形民俗/伝承	へそ石の雨乞	国分二丁目	5 中南部	27 晴嵐
187	無形民俗/伝承	良弁と石山寺	石山寺一丁目	6 南部	28 石山
188	無形民俗/伝承	大友皇子を祀る三十八社五明神	石山寺一丁目	6 南部	28 石山
189	無形民俗/伝承	紫式部源氏の間	石山寺一丁目	6 南部	28 石山
190	無形民俗/伝承	かくれ谷	石山寺一丁目	6 南部	28 石山
191	無形民俗/伝承	亀谷禅尼の墓	石山寺一丁目	6 南部	28 石山
192	無形民俗/伝承	新宮神社の由来	石山寺二丁目	6 南部	28 石山
193	無形民俗/伝承	多賀花・善兵衛比翼塚	石山寺二丁目	6 南部	28 石山
194	無形民俗/伝承	手形山	石山寺辺町	6 南部	28 石山
195	無形民俗/伝承	南郷の鯉	南郷一丁目	6 南部	29 南郷
196	無形民俗/伝承	鹿跳と立木観音	石山南郷町	6 南部	29 南郷
197	無形民俗/伝承	岩間寺の霊木	石山内畑町	6 南部	29 南郷
198	無形民俗/伝承	キリシタン香炉	大石曾束一丁目	6 南部	30 大石
199	無形民俗/伝承	びんずるさん	大石龍門三丁目	6 南部	30 大石

No.	区分	名称	所在	地域区分	学区
200	無形民俗/伝承	峠の地蔵	大石東一丁目	6 南部	30 大石
201	無形民俗/伝承	倉骨の地蔵	大石東三丁目	6 南部	30 大石
202	無形民俗/伝承	耳だれ不動	大石富川町	6 南部	30 大石
203	無形民俗/伝承	弘法大師の生の水	石居一丁目	6 南部	31 田上
204	無形民俗/伝承	在原業平と大將軍社	石居一丁目	6 南部	31 田上
205	無形民俗/伝承	大日山と乳の池	黒津一丁目	6 南部	31 田上
206	無形民俗/伝承	弘法の水	田上森町	6 南部	31 田上
207	無形民俗/伝承	田上不動の開創	田上森町	6 南部	31 田上
208	無形民俗/伝承	石の雨壺	田上関津町	6 南部	31 田上
209	無形民俗/伝承	大鳥居の地名伝承	上田上大鳥居町	7 東部	32 上田上
210	無形民俗/伝承	ワンワン	上田上牧町	7 東部	32 上田上
211	無形民俗/伝承	クロナベの身投げ石	中野三丁目	7 東部	32 上田上
212	無形民俗/伝承	桐生の開発	上田上桐生町	7 東部	33 青山
213	無形民俗/伝承	大江氏の旧跡	大江二丁目	7 東部	34 瀬田
214	無形民俗/伝承	西行屋敷跡	大江四丁目	7 東部	34 瀬田
215	無形民俗/伝承	ちりんさん	大江四丁目	7 東部	34 瀬田
216	無形民俗/伝承	大友皇子を祀る御霊神社	大江六丁目	7 東部	34 瀬田
217	無形民俗/伝承	俵藤太の百足退治	瀬田二丁目	7 東部	35 瀬田南
218	無形民俗/伝承	源頼朝と建部大社	神領一丁目	7 東部	35 瀬田南
219	無形民俗/伝承	丹後侍従の塚	大萱六丁目	7 東部	37 瀬田北

出典：『新修大津市史』7～9巻、『大津の伝説』、『志賀町史』1巻、『志賀町むかしばなし』、『中近世古道調査報告書9 若狭街道・塩津街道』

(5) 遺跡

ア 埋蔵文化財包蔵地



図 12 指定等を受けていない歴史文化遺産の分布【(5) 遺跡：ア 埋蔵文化財包蔵地】

表 12 指定等を受けていない歴史文化遺産の一覧【(5) 遺跡：ア 埋蔵文化財包蔵地】

No.	区分	名称	所在	地域区分	学区
1	遺跡/埋蔵文化財包蔵地	北小松古墳群	北小松	1 北部	01 小松
2	遺跡/埋蔵文化財包蔵地	賤山北川遺跡	北小松	1 北部	01 小松
3	遺跡/埋蔵文化財包蔵地	北小松湖岸遺跡	北小松	1 北部	01 小松
4	遺跡/埋蔵文化財包蔵地	海蔵寺廃寺	北小松	1 北部	01 小松
5	遺跡/埋蔵文化財包蔵地	小松城跡	北小松	1 北部	01 小松
6	遺跡/埋蔵文化財包蔵地	北小松樹下神社遺跡	北小松	1 北部	01 小松
7	遺跡/埋蔵文化財包蔵地	滝山遺跡	北小松	1 北部	01 小松
8	遺跡/埋蔵文化財包蔵地	山田地蔵谷遺跡	北小松	1 北部	01 小松
9	遺跡/埋蔵文化財包蔵地	オクビ山遺跡	北小松	1 北部	01 小松
10	遺跡/埋蔵文化財包蔵地	寒風峠遺跡	北小松	1 北部	01 小松
11	遺跡/埋蔵文化財包蔵地	涼峠遺跡	北小松	1 北部	01 小松
12	遺跡/埋蔵文化財包蔵地	谷ノ口遺跡	南小松	1 北部	01 小松
13	遺跡/埋蔵文化財包蔵地	次郎坊の宮遺跡	北比良	1 北部	01 小松
14	遺跡/埋蔵文化財包蔵地	明法寺遺跡	北比良	1 北部	01 小松
15	遺跡/埋蔵文化財包蔵地	念仏山瓣天神社遺跡	南小松	1 北部	01 小松
16	遺跡/埋蔵文化財包蔵地	御霊社遺跡	南小松	1 北部	01 小松
17	遺跡/埋蔵文化財包蔵地	後山・畦倉遺跡	北比良	1 北部	01 小松
18	遺跡/埋蔵文化財包蔵地	仏性寺遺跡	北比良	1 北部	01 小松
19	遺跡/埋蔵文化財包蔵地	ダング坊遺跡	北比良	1 北部	01 小松
20	遺跡/埋蔵文化財包蔵地	天神山金糞峠入口遺跡	南比良	1 北部	02 木戸
21	遺跡/埋蔵文化財包蔵地	鎌黒遺跡	南比良	1 北部	02 木戸
22	遺跡/埋蔵文化財包蔵地	野々口城跡	南比良	1 北部	02 木戸
23	遺跡/埋蔵文化財包蔵地	宮畑遺跡	北比良	1 北部	01 小松
24	遺跡/埋蔵文化財包蔵地	比良樹下神社遺跡	北比良・南比良	1 北部	01 小松
25	遺跡/埋蔵文化財包蔵地	比良城跡	北比良	1 北部	01 小松
26	遺跡/埋蔵文化財包蔵地	法寺遺跡	南比良	1 北部	02 木戸
27	遺跡/埋蔵文化財包蔵地	法蔵寺遺跡	大物	1 北部	02 木戸
28	遺跡/埋蔵文化財包蔵地	九僧ヶ谷遺跡	大物	1 北部	02 木戸
29	遺跡/埋蔵文化財包蔵地	歙喜寺遺跡	大物	1 北部	02 木戸
30	遺跡/埋蔵文化財包蔵地	北比良城跡	北比良	1 北部	01 小松
31	遺跡/埋蔵文化財包蔵地	南比良城跡	南比良	1 北部	02 木戸
32	遺跡/埋蔵文化財包蔵地	荒川城跡	荒川	1 北部	02 木戸
33	遺跡/埋蔵文化財包蔵地	木戸山城跡	木戸	1 北部	02 木戸
34	遺跡/埋蔵文化財包蔵地	打見山遺跡	葛川	2 西北部	05 葛川
35	遺跡/埋蔵文化財包蔵地	寺屋敷遺跡	木戸	1 北部	02 木戸
36	遺跡/埋蔵文化財包蔵地	木戸城跡	木戸	1 北部	02 木戸
37	遺跡/埋蔵文化財包蔵地	比良権現遺跡	栗原	1 北部	03 和邇
38	遺跡/埋蔵文化財包蔵地	堂山遺跡	八屋戸	1 北部	02 木戸
39	遺跡/埋蔵文化財包蔵地	金刀比羅神社遺跡	八屋戸	1 北部	02 木戸
40	遺跡/埋蔵文化財包蔵地	光徳寺遺跡	八屋戸	1 北部	02 木戸
41	遺跡/埋蔵文化財包蔵地	南船路古墳群	南船路	1 北部	02 木戸
42	遺跡/埋蔵文化財包蔵地	宮ノ後遺跡	南船路	1 北部	02 木戸
43	遺跡/埋蔵文化財包蔵地	住吉神社遺跡	和邇北浜	1 北部	03 和邇
44	遺跡/埋蔵文化財包蔵地	二口遺跡	栗原	1 北部	03 和邇
45	遺跡/埋蔵文化財包蔵地	大教寺野遺跡	栗原	1 北部	03 和邇
46	遺跡/埋蔵文化財包蔵地	西正寺野遺跡	栗原	1 北部	03 和邇
47	遺跡/埋蔵文化財包蔵地	道街道遺跡	栗原	1 北部	03 和邇
48	遺跡/埋蔵文化財包蔵地	栗原城跡	栗原	1 北部	03 和邇
49	遺跡/埋蔵文化財包蔵地	舟ヶ谷遺跡	和邇中	1 北部	03 和邇

No.	区分	名称	所在	地域区分	学区
50	遺跡/埋蔵文化財包蔵地	御墓野遺跡	和邇中	1 北部	03 和邇
51	遺跡/埋蔵文化財包蔵地	金クソ遺跡	和邇中	1 北部	03 和邇
52	遺跡/埋蔵文化財包蔵地	金クソ古墳	和邇中	1 北部	03 和邇
53	遺跡/埋蔵文化財包蔵地	願成寺遺跡	和邇高城	1 北部	03 和邇
54	遺跡/埋蔵文化財包蔵地	和邇城跡	和邇高城	1 北部	03 和邇
55	遺跡/埋蔵文化財包蔵地	ソク遺跡	和邇中	1 北部	03 和邇
56	遺跡/埋蔵文化財包蔵地	今宿遺跡	和邇今宿	1 北部	03 和邇
57	遺跡/埋蔵文化財包蔵地	大宮所遺跡	和邇中	1 北部	03 和邇
58	遺跡/埋蔵文化財包蔵地	中畑田遺跡	和邇高城・和邇中	1 北部	03 和邇
59	遺跡/埋蔵文化財包蔵地	天皇神社古墳群	和邇中	1 北部	03 和邇
60	遺跡/埋蔵文化財包蔵地	小野遺跡	小野	1 北部	03 和邇
61	遺跡/埋蔵文化財包蔵地	小野神社古墳群	小野	1 北部	03 和邇
62	遺跡/埋蔵文化財包蔵地	石神古墳群	小野	1 北部	03 和邇
63	遺跡/埋蔵文化財包蔵地	道風神社古墳群	小野	1 北部	03 和邇
64	遺跡/埋蔵文化財包蔵地	和邇小野遺跡	小野	1 北部	03 和邇
65	遺跡/埋蔵文化財包蔵地	不ヶ谷古墳群	小野	1 北部	03 和邇
66	遺跡/埋蔵文化財包蔵地	石釜古墳群	小野	1 北部	03 和邇
67	遺跡/埋蔵文化財包蔵地	ヨウ古墳群	小野	1 北部	03 和邇
68	遺跡/埋蔵文化財包蔵地	タタラ谷遺跡	小野	1 北部	03 和邇
69	遺跡/埋蔵文化財包蔵地	曼陀羅山北古墳群	小野	1 北部	03 和邇
70	遺跡/埋蔵文化財包蔵地	大塚山北古墳群	小野	1 北部	03 和邇
71	遺跡/埋蔵文化財包蔵地	知原古窯跡	小野	1 北部	03 和邇
72	遺跡/埋蔵文化財包蔵地	大羅寺遺跡	小野	1 北部	03 和邇
73	遺跡/埋蔵文化財包蔵地	唐臼山古墳	水明一丁目	1 北部	03 和邇
74	遺跡/埋蔵文化財包蔵地	唐臼山古窯跡	水明一丁目	1 北部	03 和邇
75	遺跡/埋蔵文化財包蔵地	ゼニワラ古墳	朝日二丁目	1 北部	03 和邇
76	遺跡/埋蔵文化財包蔵地	和邇大塚山古墳	真野普門町	1 北部	03 和邇
77	遺跡/埋蔵文化財包蔵地	曼陀羅山古墳群	清和町他	2 西北部	07 真野
78	遺跡/埋蔵文化財包蔵地	細川城跡	葛川細川町	2 西北部	05 葛川
79	遺跡/埋蔵文化財包蔵地	明王院・地主神社遺跡	葛川坊村町	2 西北部	05 葛川
80	遺跡/埋蔵文化財包蔵地	中村城跡	葛川中村町	2 西北部	05 葛川
81	遺跡/埋蔵文化財包蔵地	勝華寺遺跡	伊香立途中町	2 西北部	06 伊香立
82	遺跡/埋蔵文化財包蔵地	上龍華古墳	伊香立上龍華町	2 西北部	06 伊香立
83	遺跡/埋蔵文化財包蔵地	八所神社遺跡	伊香立下在地町	2 西北部	06 伊香立
84	遺跡/埋蔵文化財包蔵地	生津城跡	伊香立生津町町	2 西北部	06 伊香立
85	遺跡/埋蔵文化財包蔵地	南庄古墳群	伊香立南庄町	2 西北部	06 伊香立
86	遺跡/埋蔵文化財包蔵地	高日山三千坊遺跡	仰木町	2 西北部	10 仰木
87	遺跡/埋蔵文化財包蔵地	樹下神社古墳	真野佐川町	2 西北部	07 真野
88	遺跡/埋蔵文化財包蔵地	滝ヶ谷遺跡	真野佐川町	2 西北部	07 真野
89	遺跡/埋蔵文化財包蔵地	同惟坊遺跡	向陽町	2 西北部	08 真野北
90	遺跡/埋蔵文化財包蔵地	ウチ遺跡	美空町	2 西北部	08 真野北
91	遺跡/埋蔵文化財包蔵地	真野遺跡	真野六丁目	2 西北部	07 真野
92	遺跡/埋蔵文化財包蔵地	入江祥聚寺廃寺	真野四丁目	2 西北部	07 真野
93	遺跡/埋蔵文化財包蔵地	沢組遺跡	真野四丁目	2 西北部	07 真野
94	遺跡/埋蔵文化財包蔵地	神田遺跡	真野四丁目・真野普門一丁目	2 西北部	07 真野
95	遺跡/埋蔵文化財包蔵地	普門遺跡	真野普門一丁目	2 西北部	07 真野
96	遺跡/埋蔵文化財包蔵地	大野遺跡	真野大野一丁目・二丁目	2 西北部	07 真野
97	遺跡/埋蔵文化財包蔵地	普門南遺跡	真野普門二丁目	2 西北部	07 真野
98	遺跡/埋蔵文化財包蔵地	家田遺跡	真野家田町	2 西北部	07 真野
99	遺跡/埋蔵文化財包蔵地	家田城跡	真野家田町	2 西北部	07 真野

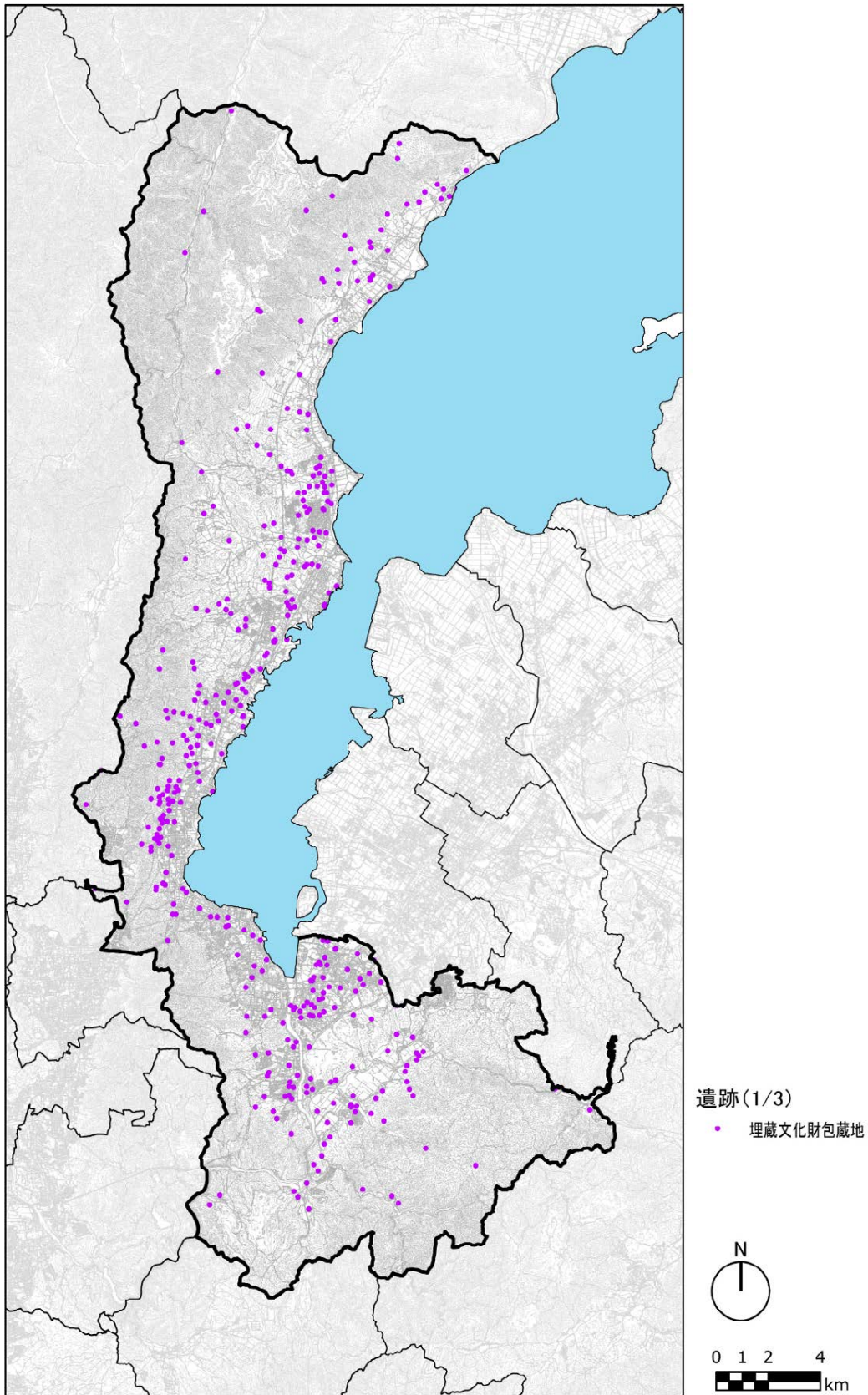
No.	区分	名称	所在	地域区分	学区
100	遺跡/埋蔵文化財包蔵地	屋敷割遺跡	真野家田町	2 西北部	07 真野
101	遺跡/埋蔵文化財包蔵地	中谷遺跡	伊香立南庄町	2 西北部	06 伊香立
102	遺跡/埋蔵文化財包蔵地	惣山・京ヶ山遺跡	真野家田町	2 西北部	07 真野
103	遺跡/埋蔵文化財包蔵地	八幡社遺跡	真野谷口町	2 西北部	07 真野
104	遺跡/埋蔵文化財包蔵地	真野廃寺	真野一丁目・三丁目	2 西北部	07 真野
105	遺跡/埋蔵文化財包蔵地	中村狐塚古墳	真野一丁目	2 西北部	07 真野
106	遺跡/埋蔵文化財包蔵地	中村遺跡	真野一丁目	2 西北部	07 真野
107	遺跡/埋蔵文化財包蔵地	一本松遺跡	真野二丁目	2 西北部	07 真野
108	遺跡/埋蔵文化財包蔵地	春日山古墳群	真野谷口町他	2 西北部	07 真野
109	遺跡/埋蔵文化財包蔵地	春日山遺跡	真野谷口町	2 西北部	07 真野
110	遺跡/埋蔵文化財包蔵地	下仰木天神山遺跡	衣川三丁目・仰木七丁目・伊香立南庄町	2 西北部	10 仰木
111	遺跡/埋蔵文化財包蔵地	高月城跡	伊香立南庄町	2 西北部	06 伊香立
112	遺跡/埋蔵文化財包蔵地	馬場遺跡	仰木七丁目	2 西北部	10 仰木
113	遺跡/埋蔵文化財包蔵地	庄田遺跡	衣川三丁目	2 西北部	09 堅田
114	遺跡/埋蔵文化財包蔵地	今堅田城跡	今堅田一丁目	2 西北部	09 堅田
115	遺跡/埋蔵文化財包蔵地	小番城城跡	本堅田二丁目	2 西北部	09 堅田
116	遺跡/埋蔵文化財包蔵地	堅田陣屋跡	本堅田一丁目	2 西北部	09 堅田
117	遺跡/埋蔵文化財包蔵地	伊豆神社遺跡	本堅田一丁目	2 西北部	09 堅田
118	遺跡/埋蔵文化財包蔵地	浮御堂遺跡	本堅田一丁目	2 西北部	09 堅田
119	遺跡/埋蔵文化財包蔵地	衣川遺跡	衣川一丁目・二丁目	2 西北部	09 堅田
120	遺跡/埋蔵文化財包蔵地	衣川城跡	衣川二丁目	2 西北部	09 堅田
121	遺跡/埋蔵文化財包蔵地	衣川古墳	衣川二丁目	2 西北部	09 堅田
122	遺跡/埋蔵文化財包蔵地	西羅古墳群	衣川二丁目	2 西北部	09 堅田
123	遺跡/埋蔵文化財包蔵地	衣川廃寺	衣川一丁目・二丁目	2 西北部	09 堅田
124	遺跡/埋蔵文化財包蔵地	坂尻古墳群	衣川一丁目・二丁目	2 西北部	09 堅田
125	遺跡/埋蔵文化財包蔵地	梅の宮遺跡	仰木町・仰木四丁目	2 西北部	10 仰木
126	遺跡/埋蔵文化財包蔵地	黄金塚遺跡	仰木町	2 西北部	10 仰木
127	遺跡/埋蔵文化財包蔵地	仰木遺跡	仰木町・仰木四丁目	2 西北部	10 仰木
128	遺跡/埋蔵文化財包蔵地	若宮神社遺跡	仰木町・仰木四丁目	2 西北部	10 仰木
129	遺跡/埋蔵文化財包蔵地	上仰木遺跡	仰木四丁目	2 西北部	10 仰木
130	遺跡/埋蔵文化財包蔵地	仰木城跡	仰木四丁目	2 西北部	10 仰木
131	遺跡/埋蔵文化財包蔵地	三ツ木遺跡	仰木三丁目・仰木の里三丁目	2 西北部	10 仰木
132	遺跡/埋蔵文化財包蔵地	山の中古墳	仰木の里二丁目	2 西北部	11 仰木の里
133	遺跡/埋蔵文化財包蔵地	杉谷遺跡	仰木の里二丁目	2 西北部	11 仰木の里
134	遺跡/埋蔵文化財包蔵地	新池北遺跡	雄琴二丁目・衣川二丁目	3 中北部	13 雄琴
135	遺跡/埋蔵文化財包蔵地	山ノ下遺跡	衣川一丁目他	2 西北部	09 堅田
136	遺跡/埋蔵文化財包蔵地	雄琴段々遺跡	雄琴三丁目・雄琴北一丁目	3 中北部	13 雄琴
137	遺跡/埋蔵文化財包蔵地	出口古墳群	雄琴三丁目	3 中北部	13 雄琴
138	遺跡/埋蔵文化財包蔵地	雄琴出口遺跡	雄琴三丁目	3 中北部	13 雄琴
139	遺跡/埋蔵文化財包蔵地	雄琴神社境内古墳	雄琴二丁目	3 中北部	13 雄琴
140	遺跡/埋蔵文化財包蔵地	雄琴城跡	雄琴二丁目	3 中北部	13 雄琴
141	遺跡/埋蔵文化財包蔵地	蓮華寺遺跡	雄琴一丁目・苗鹿二丁目	3 中北部	13 雄琴
142	遺跡/埋蔵文化財包蔵地	苗鹿館跡	苗鹿二丁目	3 中北部	13 雄琴
143	遺跡/埋蔵文化財包蔵地	法光寺古墳群	苗鹿二丁目	3 中北部	13 雄琴
144	遺跡/埋蔵文化財包蔵地	小塚山館跡	苗鹿二丁目	3 中北部	13 雄琴
145	遺跡/埋蔵文化財包蔵地	法光寺遺跡	苗鹿二丁目	3 中北部	13 雄琴
146	遺跡/埋蔵文化財包蔵地	高峯遺跡	苗鹿一丁目・日吉台四丁目	3 中北部	14 日吉台
147	遺跡/埋蔵文化財包蔵地	高峯古墳群	日吉台四丁目	3 中北部	14 日吉台
148	遺跡/埋蔵文化財包蔵地	苗鹿古墳群	苗鹿一丁目	3 中北部	13 雄琴
149	遺跡/埋蔵文化財包蔵地	苗鹿遺跡	苗鹿一丁目	3 中北部	13 雄琴

No.	区分	名称	所在	地域区分	学区
150	遺跡/埋蔵文化財包蔵地	安楽律院遺跡	坂本本町	3 中北部	15 坂本
151	遺跡/埋蔵文化財包蔵地	延暦寺横川遺跡	坂本本町	3 中北部	15 坂本
152	遺跡/埋蔵文化財包蔵地	霊山遺跡	坂本本町	3 中北部	15 坂本
153	遺跡/埋蔵文化財包蔵地	延暦寺西塔遺跡	坂本本町	3 中北部	15 坂本
154	遺跡/埋蔵文化財包蔵地	延暦寺東塔遺跡	坂本本町	3 中北部	15 坂本
155	遺跡/埋蔵文化財包蔵地	延暦寺無動寺谷遺跡	坂本本町	3 中北部	15 坂本
156	遺跡/埋蔵文化財包蔵地	延暦寺境内遺跡	坂本本町	3 中北部	15 坂本
157	遺跡/埋蔵文化財包蔵地	平石古墳	日吉台一丁目	3 中北部	14 日吉台
158	遺跡/埋蔵文化財包蔵地	木の岡古墳群	木の岡町	3 中北部	16 下阪本
159	遺跡/埋蔵文化財包蔵地	坂口遺跡	木の岡町	3 中北部	16 下阪本
160	遺跡/埋蔵文化財包蔵地	紅染遺跡	坂本七丁目・日吉台二丁目	3 中北部	14 日吉台
161	遺跡/埋蔵文化財包蔵地	紅染寺廃寺	坂本八丁目	3 中北部	15 坂本
162	遺跡/埋蔵文化財包蔵地	車塚古墳群	比叡辻二丁目	3 中北部	16 下阪本
163	遺跡/埋蔵文化財包蔵地	足洗川遺跡	比叡辻一丁目・二丁目	3 中北部	16 下阪本
164	遺跡/埋蔵文化財包蔵地	聖衆来迎寺遺跡	比叡辻二丁目	3 中北部	16 下阪本
165	遺跡/埋蔵文化財包蔵地	嶽古墳	坂本八丁目	3 中北部	15 坂本
166	遺跡/埋蔵文化財包蔵地	西教寺遺跡	坂本五丁目・六丁目	3 中北部	15 坂本
167	遺跡/埋蔵文化財包蔵地	八講堂遺跡	坂本五丁目	3 中北部	15 坂本
168	遺跡/埋蔵文化財包蔵地	袋古墳群	坂本六丁目	3 中北部	15 坂本
169	遺跡/埋蔵文化財包蔵地	衣掛岩古墳群	坂本本町	3 中北部	15 坂本
170	遺跡/埋蔵文化財包蔵地	山王山遺跡	坂本本町	3 中北部	15 坂本
171	遺跡/埋蔵文化財包蔵地	日吉神宮寺遺跡	坂本五丁目	3 中北部	15 坂本
172	遺跡/埋蔵文化財包蔵地	日吉神社境内遺跡	坂本五丁目	3 中北部	15 坂本
173	遺跡/埋蔵文化財包蔵地	日吉古墳群	坂本本町・坂本五丁目	3 中北部	15 坂本
174	遺跡/埋蔵文化財包蔵地	真葛原古墳群	坂本四丁目・五丁目	3 中北部	15 坂本
175	遺跡/埋蔵文化財包蔵地	上坂本遺跡	坂本一～六丁目	3 中北部	15 坂本
176	遺跡/埋蔵文化財包蔵地	明良古墳群	坂本三丁目	3 中北部	15 坂本
177	遺跡/埋蔵文化財包蔵地	坂本八条遺跡	坂本六丁目・七丁目	3 中北部	15 坂本
178	遺跡/埋蔵文化財包蔵地	石占井遺跡	坂本三丁目	3 中北部	15 坂本
179	遺跡/埋蔵文化財包蔵地	比叡辻遺跡	比叡辻一丁目・下阪本六丁目	3 中北部	16 下阪本
180	遺跡/埋蔵文化財包蔵地	讚仏堂古墳群	坂本四丁目	3 中北部	15 坂本
181	遺跡/埋蔵文化財包蔵地	森本神社周辺遺跡	坂本一丁目	3 中北部	15 坂本
182	遺跡/埋蔵文化財包蔵地	坂本遺跡	下阪本二丁目・三丁目・四丁目	3 中北部	16 下阪本
183	遺跡/埋蔵文化財包蔵地	坂本城跡	下阪本一丁目・三丁目	3 中北部	16 下阪本
184	遺跡/埋蔵文化財包蔵地	裳立山東古墳群	坂本本町	3 中北部	15 坂本
185	遺跡/埋蔵文化財包蔵地	天神山古墳群	坂本本町	3 中北部	15 坂本
186	遺跡/埋蔵文化財包蔵地	裳立山古墳群	坂本本町	3 中北部	15 坂本
187	遺跡/埋蔵文化財包蔵地	矢倉古墳群	坂本本町・坂本一丁目	3 中北部	15 坂本
188	遺跡/埋蔵文化財包蔵地	天神山遺跡	坂本一丁目	3 中北部	15 坂本
189	遺跡/埋蔵文化財包蔵地	裳立山遺跡	坂本本町	3 中北部	15 坂本
190	遺跡/埋蔵文化財包蔵地	青山城跡	坂本本町	3 中北部	15 坂本
191	遺跡/埋蔵文化財包蔵地	壺笠山城跡	坂本本町	3 中北部	15 坂本
192	遺跡/埋蔵文化財包蔵地	壺笠山古墳	坂本本町	3 中北部	15 坂本
193	遺跡/埋蔵文化財包蔵地	一乗寺延暦寺山城跡	坂本本町	3 中北部	15 坂本
194	遺跡/埋蔵文化財包蔵地	中山古墳群	坂本一丁目	3 中北部	15 坂本
195	遺跡/埋蔵文化財包蔵地	穴太野添古墳群	坂本本町・坂本一丁目	3 中北部	15 坂本
196	遺跡/埋蔵文化財包蔵地	穴太飼込古墳群	穴太二丁目・三丁目	3 中北部	17 唐崎
197	遺跡/埋蔵文化財包蔵地	伝高穴穂宮跡	穴太一丁目	3 中北部	17 唐崎
198	遺跡/埋蔵文化財包蔵地	穴太遺跡	穴太一丁目他	3 中北部	17 唐崎
199	遺跡/埋蔵文化財包蔵地	穴太南遺跡	唐崎二丁目・三丁目	3 中北部	17 唐崎

No.	区分	名称	所在	地域区分	学区
200	遺跡/埋蔵文化財包蔵地	唐崎遺跡	唐崎一丁目	3 中北部	17 唐崎
201	遺跡/埋蔵文化財包蔵地	大谷遺跡	滋賀里二丁目・三丁目	3 中北部	17 唐崎
202	遺跡/埋蔵文化財包蔵地	大谷南遺跡	滋賀里二丁目・三丁目	3 中北部	17 唐崎
203	遺跡/埋蔵文化財包蔵地	大谷古墳群	滋賀里町乙	4 中部	18 滋賀
204	遺跡/埋蔵文化財包蔵地	大谷南古墳群	滋賀里三丁目・滋賀里町乙	4 中部	18 滋賀
205	遺跡/埋蔵文化財包蔵地	赤塚古墳	滋賀里二丁目	3 中北部	17 唐崎
206	遺跡/埋蔵文化財包蔵地	滋賀里遺跡	滋賀里一丁目他	3 中北部	17 唐崎
207	遺跡/埋蔵文化財包蔵地	大谷西古墳群	滋賀里町乙	4 中部	18 滋賀
208	遺跡/埋蔵文化財包蔵地	大通寺古墳群	滋賀里二丁目・三丁目・滋賀里町乙	3 中北部	17 唐崎
209	遺跡/埋蔵文化財包蔵地	小山古墳群	滋賀里二丁目	3 中北部	17 唐崎
210	遺跡/埋蔵文化財包蔵地	熊ヶ谷古墳群	滋賀里町一丁目・滋賀里町甲	4 中部	18 滋賀
211	遺跡/埋蔵文化財包蔵地	百穴古墳群	滋賀里町甲	4 中部	18 滋賀
212	遺跡/埋蔵文化財包蔵地	北山田遺跡	滋賀里一丁目・二丁目	3 中北部	17 唐崎
213	遺跡/埋蔵文化財包蔵地	宮ノ内古墳群	滋賀里一丁目	3 中北部	17 唐崎
214	遺跡/埋蔵文化財包蔵地	太鼓塚遺跡	滋賀里一丁目・高砂町	4 中部	18 滋賀
215	遺跡/埋蔵文化財包蔵地	崇福寺跡	滋賀里町甲	4 中部	18 滋賀
216	遺跡/埋蔵文化財包蔵地	長尾遺跡	滋賀里町甲	4 中部	18 滋賀
217	遺跡/埋蔵文化財包蔵地	長尾池ノ内古墳群	滋賀里町甲・高砂町	4 中部	18 滋賀
218	遺跡/埋蔵文化財包蔵地	上高砂遺跡	高砂町	4 中部	18 滋賀
219	遺跡/埋蔵文化財包蔵地	大伴遺跡	南志賀二丁目	4 中部	18 滋賀
220	遺跡/埋蔵文化財包蔵地	大伴古墳群	南志賀二丁目	4 中部	18 滋賀
221	遺跡/埋蔵文化財包蔵地	福王子古墳群	南志賀二丁目	4 中部	18 滋賀
222	遺跡/埋蔵文化財包蔵地	橙木原遺跡	南志賀一丁目	4 中部	18 滋賀
223	遺跡/埋蔵文化財包蔵地	南滋賀遺跡	南志賀一丁目他	4 中部	18 滋賀
224	遺跡/埋蔵文化財包蔵地	南滋賀町廃寺	南志賀一丁目・二丁目	4 中部	18 滋賀
225	遺跡/埋蔵文化財包蔵地	山中城跡	山中町	4 中部	19 山中比叡平
226	遺跡/埋蔵文化財包蔵地	宇佐山城跡	錦織町	4 中部	18 滋賀
227	遺跡/埋蔵文化財包蔵地	近江神宮裏山古墳群	神宮町・南滋賀町	4 中部	18 滋賀
228	遺跡/埋蔵文化財包蔵地	宇佐山古墳群	錦織町	4 中部	18 滋賀
229	遺跡/埋蔵文化財包蔵地	平尾山遺跡	錦織町	4 中部	18 滋賀
230	遺跡/埋蔵文化財包蔵地	山田古墳群	錦織町	4 中部	18 滋賀
231	遺跡/埋蔵文化財包蔵地	宇佐山遺跡	錦織町	4 中部	18 滋賀
232	遺跡/埋蔵文化財包蔵地	皇子山古墳群	錦織一丁目	4 中部	18 滋賀
233	遺跡/埋蔵文化財包蔵地	錦織遺跡	皇子が丘一丁目他	4 中部	18 滋賀
234	遺跡/埋蔵文化財包蔵地	北大津遺跡	皇子が丘一丁目・二丁目・桜野町一丁目	4 中部	18 滋賀
235	遺跡/埋蔵文化財包蔵地	水車谷遺跡	錦織町	4 中部	18 滋賀
236	遺跡/埋蔵文化財包蔵地	部屋ヶ谷古墳	千石台	4 中部	18 滋賀
237	遺跡/埋蔵文化財包蔵地	部屋ヶ谷遺跡	千石台	4 中部	18 滋賀
238	遺跡/埋蔵文化財包蔵地	園城寺遺跡	園城寺町	4 中部	21 長等
239	遺跡/埋蔵文化財包蔵地	亀塚古墳	御陵町	4 中部	21 長等
240	遺跡/埋蔵文化財包蔵地	円満院庭園	園城寺町	4 中部	21 長等
241	遺跡/埋蔵文化財包蔵地	光浄院庭園	園城寺町	4 中部	21 長等
242	遺跡/埋蔵文化財包蔵地	善法院庭園	園城寺町	4 中部	21 長等
243	遺跡/埋蔵文化財包蔵地	如意寺跡	藤尾奥町	4 中部	20 藤尾
244	遺跡/埋蔵文化財包蔵地	藤尾遺跡	藤尾奥町	4 中部	20 藤尾
245	遺跡/埋蔵文化財包蔵地	大津城跡	浜大津一丁目他	4 中部	23 中央
246	遺跡/埋蔵文化財包蔵地	中保遺跡	浜大津三丁目	4 中部	21 長等
247	遺跡/埋蔵文化財包蔵地	尾蔵寺跡	長等一丁目・小関町	4 中部	21 長等
248	遺跡/埋蔵文化財包蔵地	兜稻荷古墳	神出開町	4 中部	21 長等
249	遺跡/埋蔵文化財包蔵地	長安寺廃寺	逢坂二丁目	4 中部	22 逢坂

No.	区分	名称	所在	地域区分	学区
250	遺跡/埋蔵文化財包蔵地	逢坂関遺跡	大谷町	4 中部	20 藤尾
251	遺跡/埋蔵文化財包蔵地	大津廃寺	中央三丁目・京町三丁目	4 中部	23 中央
252	遺跡/埋蔵文化財包蔵地	松本城跡	松本一丁目	4 中部	24 平野
253	遺跡/埋蔵文化財包蔵地	宮ノ谷遺跡	石場	4 中部	24 平野
254	遺跡/埋蔵文化財包蔵地	義仲寺境内	馬場一丁目	4 中部	24 平野
255	遺跡/埋蔵文化財包蔵地	馬場城跡	馬場二丁目	4 中部	24 平野
256	遺跡/埋蔵文化財包蔵地	竜が丘俳人墓地跡	馬場二丁目	4 中部	24 平野
257	遺跡/埋蔵文化財包蔵地	膳所廃寺	昭和町	5 中南部	25 膳所
258	遺跡/埋蔵文化財包蔵地	膳所城下町遺跡	膳所二丁目・本丸町	5 中南部	25 膳所
259	遺跡/埋蔵文化財包蔵地	膳所城跡	丸の内町・本丸町・中庄一丁目	5 中南部	25 膳所
260	遺跡/埋蔵文化財包蔵地	茶白山古墳、小茶白山古墳	秋葉台・膳所平尾町・膳所雲雀丘町	5 中南部	26 富士見
261	遺跡/埋蔵文化財包蔵地	御殿浜古墳	御殿浜	5 中南部	25 膳所
262	遺跡/埋蔵文化財包蔵地	別保城跡	別保一丁目・粟津町	5 中南部	25 膳所
263	遺跡/埋蔵文化財包蔵地	膳所湖底遺跡	中ノ庄一丁目・御殿浜地先	5 中南部	25 膳所
264	遺跡/埋蔵文化財包蔵地	栗津湖底遺跡	晴嵐一丁目地先	5 中南部	27 晴嵐
265	遺跡/埋蔵文化財包蔵地	大江湖底遺跡	萱野浦地先・玉野浦地先	7 東部	35 瀬田南
266	遺跡/埋蔵文化財包蔵地	園山古墳群	園山二丁目	5 中南部	26 富士見
267	遺跡/埋蔵文化財包蔵地	石山国分遺跡	光が丘町・田辺町・国分一丁目	5 中南部	27 晴嵐
268	遺跡/埋蔵文化財包蔵地	国分窠遺跡	国分一丁目	5 中南部	27 晴嵐
269	遺跡/埋蔵文化財包蔵地	国分大塚古墳	国分一丁目	5 中南部	27 晴嵐
270	遺跡/埋蔵文化財包蔵地	螢谷遺跡	石山寺一丁目	6 南部	28 石山
271	遺跡/埋蔵文化財包蔵地	伝保良宮跡	国分二丁目	5 中南部	27 晴嵐
272	遺跡/埋蔵文化財包蔵地	石山寺境内遺跡	石山寺一丁目	6 南部	28 石山
273	遺跡/埋蔵文化財包蔵地	石山貝塚	石山寺三丁目	6 南部	28 石山
274	遺跡/埋蔵文化財包蔵地	石山城跡	石山寺二丁目	6 南部	28 石山
275	遺跡/埋蔵文化財包蔵地	一老坊遺跡	石山寺四丁目・大平一丁目・二丁目	6 南部	28 石山
276	遺跡/埋蔵文化財包蔵地	大平遺跡	石山寺辺町	6 南部	28 石山
277	遺跡/埋蔵文化財包蔵地	平津城跡	平津二丁目	6 南部	28 石山
278	遺跡/埋蔵文化財包蔵地	平津池ノ下遺跡	平津一丁目・千町一丁目	6 南部	28 石山
279	遺跡/埋蔵文化財包蔵地	千町城跡	石山千町	6 南部	29 南郷
280	遺跡/埋蔵文化財包蔵地	千町古墳	石山千町・千町四丁目	6 南部	29 南郷
281	遺跡/埋蔵文化財包蔵地	丸山古墳	南郷一丁目	6 南部	29 南郷
282	遺跡/埋蔵文化財包蔵地	赤川遺跡	南郷一丁目	6 南部	29 南郷
283	遺跡/埋蔵文化財包蔵地	南郷古墳	赤尾町	6 南部	29 南郷
284	遺跡/埋蔵文化財包蔵地	南郷田中瓦窯跡	南郷二丁目	6 南部	29 南郷
285	遺跡/埋蔵文化財包蔵地	南郷田中古墳	南郷二丁目	6 南部	29 南郷
286	遺跡/埋蔵文化財包蔵地	南郷小学校校庭古墳	南郷一丁目	6 南部	29 南郷
287	遺跡/埋蔵文化財包蔵地	柳谷遺跡	石山千町・赤尾町	6 南部	29 南郷
288	遺跡/埋蔵文化財包蔵地	南郷遺跡	南郷三丁目・石山南郷町	6 南部	29 南郷
289	遺跡/埋蔵文化財包蔵地	芋谷古墳群	南郷三丁目	6 南部	29 南郷
290	遺跡/埋蔵文化財包蔵地	芋谷南遺跡	石山南郷町・南郷四丁目	6 南部	29 南郷
291	遺跡/埋蔵文化財包蔵地	山口遺跡	南郷五丁目・六丁目	6 南部	29 南郷
292	遺跡/埋蔵文化財包蔵地	鋳物遺跡	大萱七丁目	7 東部	37 瀬田北
293	遺跡/埋蔵文化財包蔵地	丹後塚古墳	大將軍一丁目	7 東部	37 瀬田北
294	遺跡/埋蔵文化財包蔵地	大將軍遺跡	大將軍一丁目	7 東部	37 瀬田北
295	遺跡/埋蔵文化財包蔵地	善念寺貝塚	大萱二丁目・三丁目	7 東部	37 瀬田北
296	遺跡/埋蔵文化財包蔵地	東光寺遺跡	大萱一丁目・二丁目・三丁目	7 東部	37 瀬田北
297	遺跡/埋蔵文化財包蔵地	織部 (A) 遺跡	大萱三丁目	7 東部	34 瀬田
298	遺跡/埋蔵文化財包蔵地	織部 (高山) 古墳	大萱三丁目	7 東部	34 瀬田
299	遺跡/埋蔵文化財包蔵地	十禪師社古墳	大萱三丁目	7 東部	34 瀬田

No.	区分	名称	所在	地域区分	学区
300	遺跡/埋蔵文化財包蔵地	織部 (B) 遺跡	大萱三丁目・四丁目・大江一丁目	7 東部	34 瀬田
301	遺跡/埋蔵文化財包蔵地	瀬田天神山遺跡	月輪一丁目	7 東部	36 瀬田東
302	遺跡/埋蔵文化財包蔵地	笠山遺跡	月輪三丁目	7 東部	36 瀬田東
303	遺跡/埋蔵文化財包蔵地	茶屋前遺跡	一里山二丁目	7 東部	36 瀬田東
304	遺跡/埋蔵文化財包蔵地	月輪南流遺跡	月輪三丁目・一里山五丁目	7 東部	36 瀬田東
305	遺跡/埋蔵文化財包蔵地	大池遺跡	月輪四丁目・五丁目	7 東部	36 瀬田東
306	遺跡/埋蔵文化財包蔵地	山ノ神遺跡	一里山三丁目・五丁目	7 東部	36 瀬田東
307	遺跡/埋蔵文化財包蔵地	山ノ神南遺跡	一里山五丁目・六丁目	7 東部	36 瀬田東
308	遺跡/埋蔵文化財包蔵地	石拾遺跡	一里山五丁目	7 東部	36 瀬田東
309	遺跡/埋蔵文化財包蔵地	地藏山遺跡	大江四丁目他	7 東部	36 瀬田東
310	遺跡/埋蔵文化財包蔵地	西ノ宮遺跡	大江二丁目・三丁目・四丁目	7 東部	34 瀬田
311	遺跡/埋蔵文化財包蔵地	窪江城跡	大江一丁目・二丁目	7 東部	34 瀬田
312	遺跡/埋蔵文化財包蔵地	久保江遺跡	大江二丁目	7 東部	34 瀬田
313	遺跡/埋蔵文化財包蔵地	若松神社境内古墳	大江二丁目	7 東部	34 瀬田
314	遺跡/埋蔵文化財包蔵地	管池遺跡	大江五丁目	7 東部	34 瀬田
315	遺跡/埋蔵文化財包蔵地	八斗釜遺跡	大江三丁目	7 東部	34 瀬田
316	遺跡/埋蔵文化財包蔵地	近江国庁跡	大江三丁目・六丁目・三大寺	7 東部	35 瀬田南
317	遺跡/埋蔵文化財包蔵地	近江国府跡	大江一丁目他	7 東部	35 瀬田南
318	遺跡/埋蔵文化財包蔵地	大山遺跡	三大寺	7 東部	35 瀬田南
319	遺跡/埋蔵文化財包蔵地	惣山遺跡	神領二丁目・大江六丁目・八丁目	7 東部	35 瀬田南
320	遺跡/埋蔵文化財包蔵地	建部神社遺跡	神領一丁目	7 東部	35 瀬田南
321	遺跡/埋蔵文化財包蔵地	瀬田神領遺跡	神領二丁目	7 東部	35 瀬田南
322	遺跡/埋蔵文化財包蔵地	中路遺跡	神領二丁目	7 東部	35 瀬田南
323	遺跡/埋蔵文化財包蔵地	堂ノ上遺跡	神領三丁目	7 東部	35 瀬田南
324	遺跡/埋蔵文化財包蔵地	唐橋遺跡	瀬田二丁目・瀬田二丁目地先	7 東部	35 瀬田南
325	遺跡/埋蔵文化財包蔵地	瀬田城跡	瀬田二丁目	7 東部	35 瀬田南
326	遺跡/埋蔵文化財包蔵地	市ノ辺遺跡	瀬田二丁目	7 東部	35 瀬田南
327	遺跡/埋蔵文化財包蔵地	溝ノ尾遺跡	瀬田二丁目	7 東部	35 瀬田南
328	遺跡/埋蔵文化財包蔵地	青江遺跡	神領二～五丁目	7 東部	35 瀬田南
329	遺跡/埋蔵文化財包蔵地	青江南遺跡	神領三丁目・四丁目	7 東部	35 瀬田南
330	遺跡/埋蔵文化財包蔵地	瀬田廃寺	神領三丁目・野郷原一丁目	7 東部	35 瀬田南
331	遺跡/埋蔵文化財包蔵地	野郷原遺跡	神領三丁目	7 東部	35 瀬田南
332	遺跡/埋蔵文化財包蔵地	野畑遺跡	瀬田三丁目・野郷原一丁目・二丁目	7 東部	35 瀬田南
333	遺跡/埋蔵文化財包蔵地	横尾山古墳群	瀬田五丁目・六丁目	7 東部	35 瀬田南
334	遺跡/埋蔵文化財包蔵地	空池遺跡	瀬田大江町	7 東部	34 瀬田
335	遺跡/埋蔵文化財包蔵地	源内峠遺跡	瀬田南大萱町	7 東部	36 瀬田東
336	遺跡/埋蔵文化財包蔵地	隠小谷遺跡	上田上中野町	7 東部	32 上田上
337	遺跡/埋蔵文化財包蔵地	陵山古墳群	中野一丁目・大鳥居・上田上芝原町	7 東部	32 上田上
338	遺跡/埋蔵文化財包蔵地	森添遺跡	中野一丁目・芝原二丁目	7 東部	32 上田上
339	遺跡/埋蔵文化財包蔵地	森遺跡	石居一丁目他	6 南部	31 田上
340	遺跡/埋蔵文化財包蔵地	石居廃寺	石居一丁目	6 南部	31 田上
341	遺跡/埋蔵文化財包蔵地	石居遺跡	石居一丁目・稲津五丁目	6 南部	31 田上
342	遺跡/埋蔵文化財包蔵地	稲津遺跡	稲津一丁目	6 南部	31 田上
343	遺跡/埋蔵文化財包蔵地	大日山古墳群	黒津一丁目・二丁目	6 南部	31 田上
344	遺跡/埋蔵文化財包蔵地	大時遺跡	黒津一丁目・二丁目	6 南部	31 田上
345	遺跡/埋蔵文化財包蔵地	黒津遺跡	黒津三丁目・四丁目	6 南部	31 田上
346	遺跡/埋蔵文化財包蔵地	羽栗古墳群	羽栗二丁目他	6 南部	31 田上
347	遺跡/埋蔵文化財包蔵地	森城跡	森三丁目	6 南部	31 田上
348	遺跡/埋蔵文化財包蔵地	枝遺跡	枝一丁目・二丁目	6 南部	31 田上
349	遺跡/埋蔵文化財包蔵地	里西遺跡	里一丁目他	6 南部	31 田上

No.	区分	名称	所在	地域区分	学区
350	遺跡/埋蔵文化財包蔵地	太子遺跡	太子一丁目・二丁目・黒津五丁目	6 南部	31 田上
351	遺跡/埋蔵文化財包蔵地	関津遺跡	関津一丁目・五丁目	6 南部	31 田上
352	遺跡/埋蔵文化財包蔵地	里古墳群	里五丁目・枝四丁目	6 南部	31 田上
353	遺跡/埋蔵文化財包蔵地	田上城跡	里五丁目	6 南部	31 田上
354	遺跡/埋蔵文化財包蔵地	枝古墳群	枝四丁目	6 南部	31 田上
355	遺跡/埋蔵文化財包蔵地	里南古墳群	里六丁目	6 南部	31 田上
356	遺跡/埋蔵文化財包蔵地	針ノ木古墳群	枝三丁目	6 南部	31 田上
357	遺跡/埋蔵文化財包蔵地	小山池遺跡	関津四丁目・六丁目・里七丁目	6 南部	31 田上
358	遺跡/埋蔵文化財包蔵地	関津城跡	関津三丁目	6 南部	31 田上
359	遺跡/埋蔵文化財包蔵地	関ノ津東遺跡	関津三丁目	6 南部	31 田上
360	遺跡/埋蔵文化財包蔵地	関ノ津遺跡	関津二丁目他	6 南部	31 田上
361	遺跡/埋蔵文化財包蔵地	大塚遺跡	平野二丁目	7 東部	32 上田上
362	遺跡/埋蔵文化財包蔵地	上田上牧遺跡	牧二丁目	7 東部	32 上田上
363	遺跡/埋蔵文化財包蔵地	馬塚古墳	牧二丁目	7 東部	32 上田上
364	遺跡/埋蔵文化財包蔵地	将軍塚古墳	牧二丁目	7 東部	32 上田上
365	遺跡/埋蔵文化財包蔵地	法蔵禅寺廃寺	上田上中野町・中野三丁目	7 東部	32 上田上
366	遺跡/埋蔵文化財包蔵地	法蔵禅寺遺跡	上田上中野町・中野三丁目	7 東部	32 上田上
367	遺跡/埋蔵文化財包蔵地	吉祥寺遺跡	上田上中野町	7 東部	32 上田上
368	遺跡/埋蔵文化財包蔵地	新免古墳群	上田上新免町・上田上中野町	7 東部	32 上田上
369	遺跡/埋蔵文化財包蔵地	新光寺遺跡	上田上新免町・田上羽栗町	7 東部	32 上田上
370	遺跡/埋蔵文化財包蔵地	城ヶ岳城跡	田上羽栗町	6 南部	31 田上
371	遺跡/埋蔵文化財包蔵地	桐生辻遺跡	上田上桐生町	7 東部	32 上田上
372	遺跡/埋蔵文化財包蔵地	安楽寺廃寺	上田上大鳥居町	7 東部	32 上田上
373	遺跡/埋蔵文化財包蔵地	不動寺遺跡	田上森町	6 南部	31 田上
374	遺跡/埋蔵文化財包蔵地	田上山遺跡	田上森町・田上里町	7 東部	32 上田上
375	遺跡/埋蔵文化財包蔵地	妙見山城跡	大石東一丁目	6 南部	30 大石
376	遺跡/埋蔵文化財包蔵地	大石東館跡	大石東一丁目・六丁目	6 南部	30 大石
377	遺跡/埋蔵文化財包蔵地	明王寺遺跡	大石富川町	6 南部	30 大石
378	遺跡/埋蔵文化財包蔵地	奈良坊北遺跡	大石富川町	6 南部	30 大石
379	遺跡/埋蔵文化財包蔵地	奈良坊南遺跡	大石富川町・大石富川一丁目	6 南部	30 大石
380	遺跡/埋蔵文化財包蔵地	小山館跡	大石中一丁目	6 南部	30 大石
381	遺跡/埋蔵文化財包蔵地	大淀寺遺跡	大石淀一丁目・三丁目	6 南部	30 大石
382	遺跡/埋蔵文化財包蔵地	淀城跡	大石淀二丁目	6 南部	30 大石
383	遺跡/埋蔵文化財包蔵地	大石城跡	大石龍門二丁目・三丁目	6 南部	30 大石
384	遺跡/埋蔵文化財包蔵地	曾束遺跡	大石曾束一丁目	6 南部	30 大石
385	遺跡/埋蔵文化財包蔵地	曾束城跡	大石曾束町・大石曾束五丁目	6 南部	30 大石
386	遺跡/埋蔵文化財包蔵地	別保遺跡	別保三丁目	5 中南部	25 膳所
387	遺跡/埋蔵文化財包蔵地	将軍塚遺跡	美崎町	5 中南部	26 富士見
388	遺跡/埋蔵文化財包蔵地	椿谷遺跡	枝三丁目	6 南部	

※並び順は遺跡台帳に準ずる

出典：『大津市遺跡分布地図』

イ 古道



図 13 指定等を受けていない歴史文化遺産の分布【(5) 遺跡：イ 古道】

表 13 指定等を受けていない歴史文化遺産の一覧【(5) 遺跡：イ 古道】

No.	区分	名称	地域区分	学区
1	遺跡/古道	東海道	-	-
2	遺跡/古道	北国海道（西近江路）	-	-
3	遺跡/古道	若狭街道	-	-
4	遺跡/古道	伊香立越	2 西北部	06 伊香立
5	遺跡/古道	横川道（仰木）	2 西北部	10 仰木
6	遺跡/古道	仰木越（篠峰越）	2 西北部	10 仰木
7	遺跡/古道	峰道	3 中北部	15 坂本
8	遺跡/古道	黒谷越（八瀬越）	3 中北部	15 坂本
9	遺跡/古道	横川道（飯室谷）	3 中北部	15 坂本
10	遺跡/古道	本坂	3 中北部	15 坂本
11	遺跡/古道	無動寺道（坂本）	3 中北部	15 坂本
12	遺跡/古道	白鳥越（青山越）	3 中北部	15 坂本
13	遺跡/古道	雲母坂（西坂）	3 中北部	15 坂本
14	遺跡/古道	山中越（志賀越）	4 中部	19 山中比叡平
15	遺跡/古道	小関越	4 中部	21 長等
16	遺跡/古道	如意越	4 中部	21 長等
17	遺跡/古道	牛尾越	5 中南部	27 晴嵐
18	遺跡/古道	岩間越（醍醐越・巡礼道）	6 南部	29 南郷
19	遺跡/古道	信楽道（伊勢街道）	6 南部	30 大石
20	遺跡/古道	曾束越	6 南部	30 大石
21	遺跡/古道	宇治田原越（禅定寺越）	6 南部	30 大石
22	遺跡/古道	不動道	6 南部	31 田上

出典：『大津の道』、『中近世古道調査報告書8 西近江路』

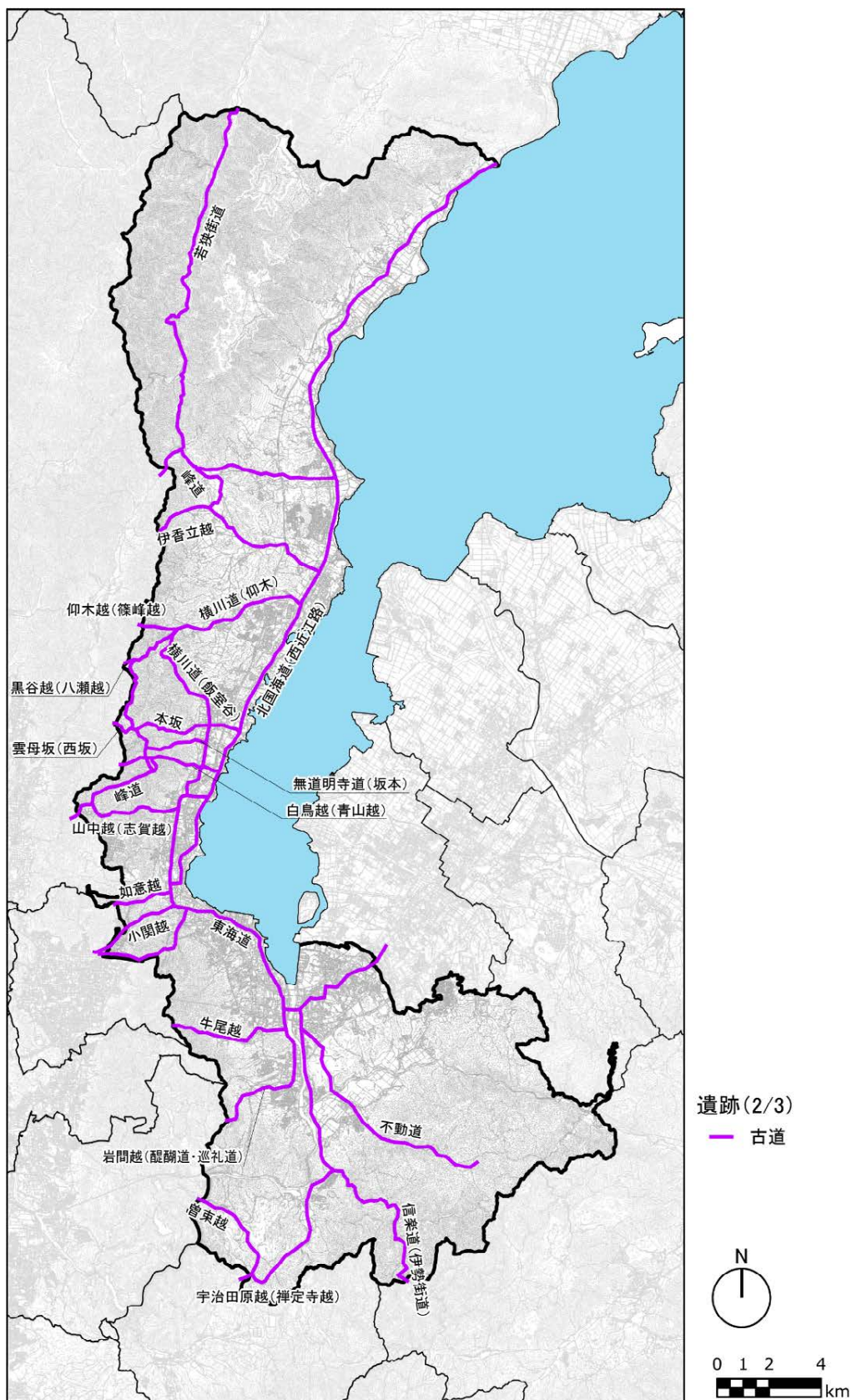
ウ その他遺跡・旧跡



図 14 指定等を受けていない歴史文化遺産の分布【(5) 遺跡：ウ その他遺跡・旧跡】

表 14 指定等を受けていない歴史文化遺産の一覧【(5) 遺跡：ウ その他遺跡・旧跡】

No.	区分	名称	所有者	所在	地域区分	学区
1	遺跡/その他遺跡・旧跡	小松宿本陣跡		北小松	1 北部	01 小松
2	遺跡/その他遺跡・旧跡	比良港跡		北比良	1 北部	01 小松
3	遺跡/その他遺跡・旧跡	四ツ子川の百間堤		大物	1 北部	02 木戸
4	遺跡/その他遺跡・旧跡	志賀清林墓地		木戸	1 北部	02 木戸
5	遺跡/その他遺跡・旧跡	志賀清林墓石		木戸	1 北部	02 木戸
6	遺跡/その他遺跡・旧跡	相撲力士草摺岩右衛門の墓		木戸	1 北部	02 木戸
7	遺跡/その他遺跡・旧跡	相撲行司吉岡腕之助の墓		木戸	1 北部	02 木戸
8	遺跡/その他遺跡・旧跡	相撲力士勇川巳之助の墓		木戸	1 北部	02 木戸
9	遺跡/その他遺跡・旧跡	祝部行丸墓	八所神社	八屋戸	1 北部	02 木戸
10	遺跡/その他遺跡・旧跡	御輿塚		南船路	1 北部	02 木戸
11	遺跡/その他遺跡・旧跡	良弁納経塚	八所神社	南船路	1 北部	02 木戸
12	遺跡/その他遺跡・旧跡	渋谷金王丸墓		和邇中浜	1 北部	03 和邇
13	遺跡/その他遺跡・旧跡	榎の顕彰碑（一里塚跡）		和邇中	1 北部	03 和邇
14	遺跡/その他遺跡・旧跡	田中神社跡地		小野	1 北部	03 和邇
15	遺跡/その他遺跡・旧跡	寛文の山崩れの跡		葛川町居町	2 西北部	05 葛川
16	遺跡/その他遺跡・旧跡	堀田正永墓	祥瑞寺	本堅田一丁目	2 西北部	09 堅田
17	遺跡/その他遺跡・旧跡	堅田の堀割		本堅田二丁目	2 西北部	09 堅田
18	遺跡/その他遺跡・旧跡	和田秀純墓		雄琴二丁目	3 中北部	13 雄琴
19	遺跡/その他遺跡・旧跡	明智一族墓	西教寺	坂本五丁目	3 中北部	15 坂本
20	遺跡/その他遺跡・旧跡	花摘堂跡		坂本本町	3 中北部	15 坂本
21	遺跡/その他遺跡・旧跡	坂本霊窟		坂本本町	3 中北部	15 坂本
22	遺跡/その他遺跡・旧跡	紀貫之墓		坂本本町	3 中北部	15 坂本
23	遺跡/その他遺跡・旧跡	七本柳	日吉大社	唐崎一丁目	3 中北部	17 唐崎
24	遺跡/その他遺跡・旧跡	滋賀海軍航空隊跡		唐崎二丁目	3 中北部	17 唐崎
25	遺跡/その他遺跡・旧跡	大津海軍航空隊跡	陸上自衛隊	際川一丁目	3 中北部	17 唐崎
26	遺跡/その他遺跡・旧跡	陸軍墓地		皇子が丘一丁目	4 中部	18 滋賀
27	遺跡/その他遺跡・旧跡	かさね石		山中町	4 中部	19 山中比叡平
28	遺跡/その他遺跡・旧跡	利田泉隣墓		大谷町	4 中部	20 藤尾
29	遺跡/その他遺跡・旧跡	フェノロサの墓	法明院	園城寺町	4 中部	21 長等
30	遺跡/その他遺跡・旧跡	ビゲローの墓	法明院	園城寺町	4 中部	21 長等
31	遺跡/その他遺跡・旧跡	町田久成墓	法明院	園城寺町	4 中部	21 長等
32	遺跡/その他遺跡・旧跡	熊野川と船入		観音寺	4 中部	21 長等
33	遺跡/その他遺跡・旧跡	大津陸軍少年飛行兵学校跡		御陵町	4 中部	21 長等
34	遺跡/その他遺跡・旧跡	オンドル状遺構	大津市	御陵町	4 中部	21 長等
35	遺跡/その他遺跡・旧跡	若林強斎墓		小関町	4 中部	21 長等
36	遺跡/その他遺跡・旧跡	大塚本陣跡		御幸町	4 中部	22 逢坂
37	遺跡/その他遺跡・旧跡	小野家墓所	本長寺	札の辻	4 中部	22 逢坂
38	遺跡/その他遺跡・旧跡	天虎飛行研究所跡		におの浜三丁目	4 中部	24 平野
39	遺跡/その他遺跡・旧跡	膳所藩主墓	縁心寺	丸の内町	5 中南部	25 膳所
40	遺跡/その他遺跡・旧跡	戸田一西墓	縁心寺	丸の内町	5 中南部	25 膳所
41	遺跡/その他遺跡・旧跡	本多俊次墓	縁心寺	丸の内町	5 中南部	25 膳所
42	遺跡/その他遺跡・旧跡	安昌寺墓地		膳所一丁目	5 中南部	25 膳所
43	遺跡/その他遺跡・旧跡	岡山墓地		湖城が丘	5 中南部	25 膳所
44	遺跡/その他遺跡・旧跡	三池		富士見台	5 中南部	26 富士見
45	遺跡/その他遺跡・旧跡	将軍塚		美崎町	5 中南部	26 富士見
46	遺跡/その他遺跡・旧跡	鳥居川本陣跡		鳥居川町	5 中南部	27 晴嵐
47	遺跡/その他遺跡・旧跡	国昌寺跡礎石	西方寺	北大路一丁目	5 中南部	27 晴嵐
48	遺跡/その他遺跡・旧跡	へそ石		国分二丁目	5 中南部	27 晴嵐
49	遺跡/その他遺跡・旧跡	幻住庵跡		国分二丁目	5 中南部	27 晴嵐

No.	区分	名称	所有者	所在	地域区分	学区
50	遺跡/その他遺跡・旧跡	伝石山城主須佐美氏墓	西蓮寺	石山寺二丁目	6 南部	28 石山
51	遺跡/その他遺跡・旧跡	赤尾池		石山千町	6 南部	29 南郷
52	遺跡/その他遺跡・旧跡	野神社旧跡		大江四丁目	7 東部	34 瀬田

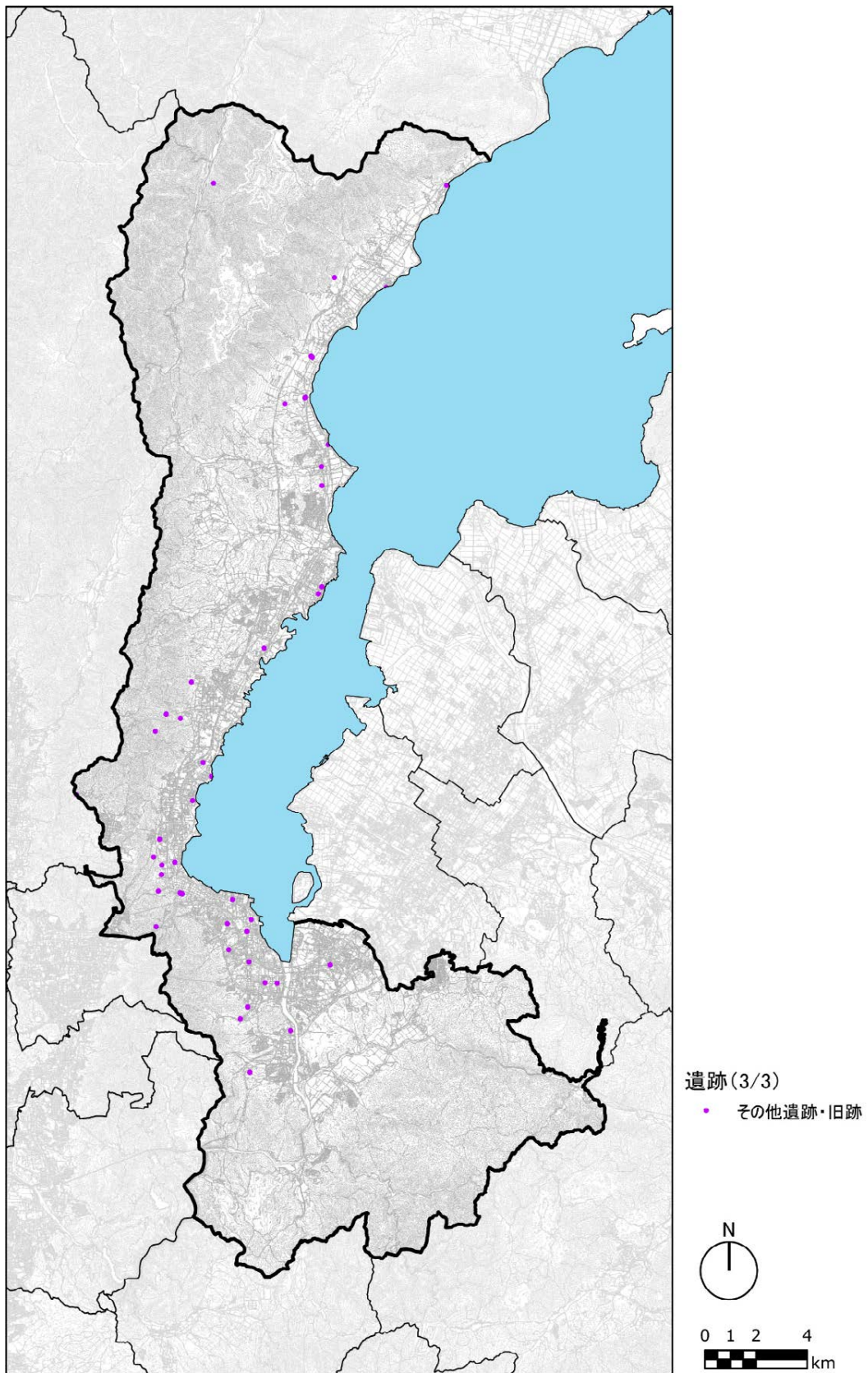
出典：『滋賀県の近代化遺産』、『中近世古道調査報告書 8 西近江路』、『大津の道』、『戦国の大津』、『図説大津の歴史』上下

(6) 名勝地・自然環境

ア 庭園



図 15 指定等を受けていない歴史文化遺産の分布【(6) 名勝地・自然環境：ア 庭園】

表 15 指定等を受けていない歴史文化遺産の一覧【(6) 名勝地・自然環境：ア 庭園】

No.	区分	名称	所有者	所在	地域区分	学区
1	名勝地・自然環境/庭園	東光寺庭園	東光寺	仰木五丁目	2 西北部	10 仰木
2	名勝地・自然環境/庭園	西教寺庭園	西教寺	坂本五丁目	3 中北部	15 坂本
3	名勝地・自然環境/庭園	菓樹院庭園	菓樹院	坂本五丁目	3 中北部	15 坂本
4	名勝地・自然環境/庭園	月心寺庭園	月心寺	大谷町	4 中部	20 藤尾
5	名勝地・自然環境/庭園	法明院庭園	法明院	園城寺町	4 中部	21 長等
6	名勝地・自然環境/庭園	園城寺閼伽井屋庭園	園城寺	園城寺町	4 中部	21 長等
7	名勝地・自然環境/庭園	勸学院庭園	園城寺	園城寺町	4 中部	21 長等
8	名勝地・自然環境/庭園	大津別院庭園	大津別院	中央二丁目	4 中部	23 中央
9	名勝地・自然環境/庭園	浜御殿庭園	本多神社	御殿浜	5 中南部	25 膳所

出典：『大津の名勝』

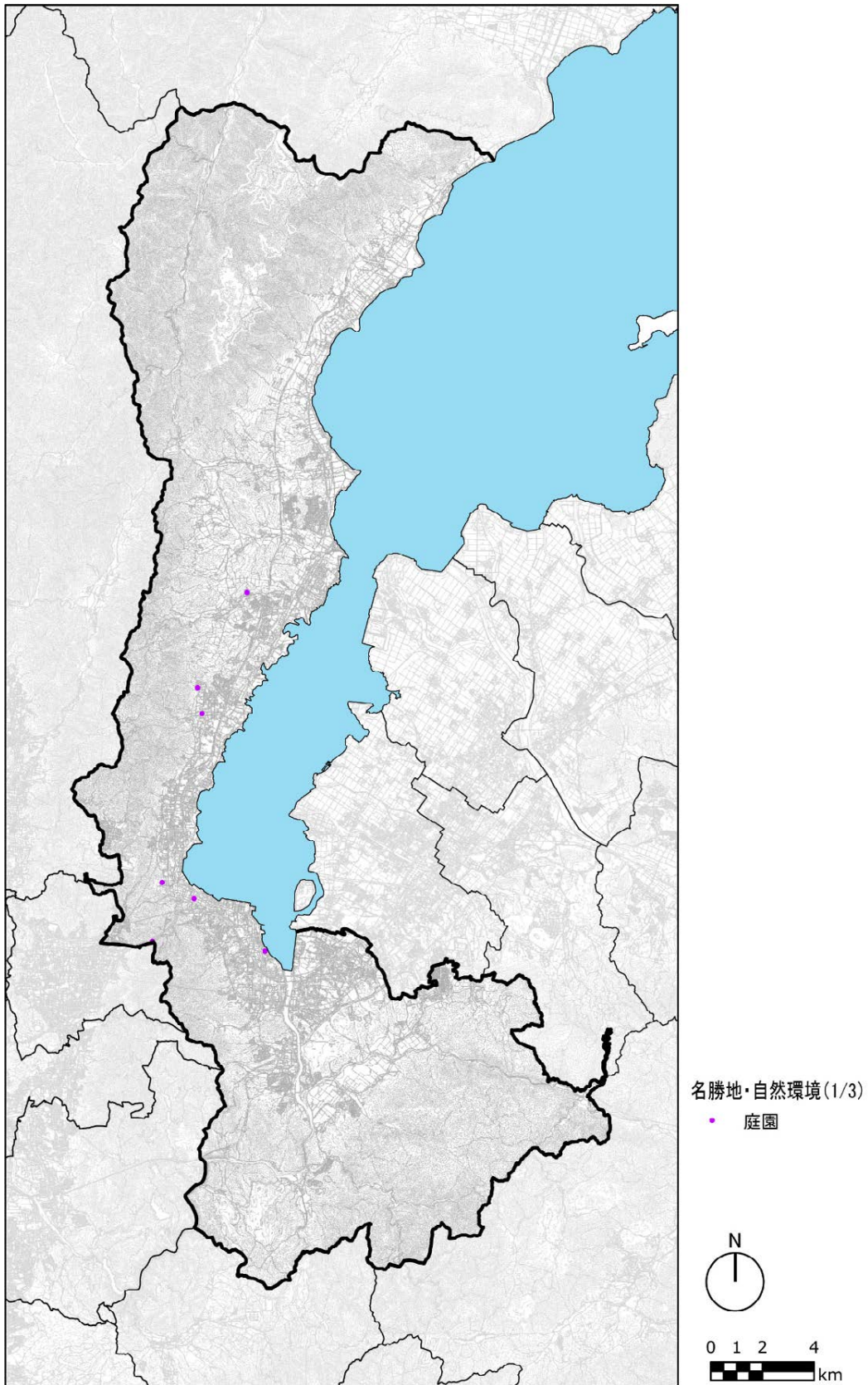
イ 樹木・樹林



図 16 指定等を受けていない歴史文化遺産の分布【(6) 名勝地・自然環境：イ 樹木・樹林】

表 16 指定等を受けていない歴史文化遺産の一覧【(6) 名勝地・自然環境：イ 樹木・樹林】

No.	区分	名称	株数	所有者	所在	地域区分	学区
1	名勝地・自然環境/樹木・樹林	樹下神社のイヌマキ	1株	樹下神社	北小松	1 北部	01 小松
2	名勝地・自然環境/樹木・樹林	樹下神社のコジイ	1株	樹下神社	北小松	1 北部	01 小松
3	名勝地・自然環境/樹木・樹林	樹下神社のヒノキ	1株	樹下神社	北小松	1 北部	01 小松
4	名勝地・自然環境/樹木・樹林	八幡神社の社寺林		八幡神社	南小松	1 北部	01 小松
5	名勝地・自然環境/樹木・樹林	八幡神社のイヌマキ	1株	八幡神社	南小松	1 北部	01 小松
6	名勝地・自然環境/樹木・樹林	八幡神社のスギ	1株	八幡神社	南小松	1 北部	01 小松
7	名勝地・自然環境/樹木・樹林	天満神社・樹下神社の社寺林		天満神社・樹下神社	北比良・南比良	1 北部	01 小松
8	名勝地・自然環境/樹木・樹林	天満神社・樹下神社のコジイ	2株	天満神社・樹下神社	北比良・南比良	1 北部	01 小松
9	名勝地・自然環境/樹木・樹林	天満神社・樹下神社のツクバネガシ	1株	天満神社・樹下神社	北比良・南比良	1 北部	01 小松
10	名勝地・自然環境/樹木・樹林	天満神社・樹下神社のモチノキ	1株	天満神社・樹下神社	北比良・南比良	1 北部	01 小松
11	名勝地・自然環境/樹木・樹林	安養寺のヤブツバキ	1株	安養寺	木戸	1 北部	02 木戸
12	名勝地・自然環境/樹木・樹林	樹下神社のスギ	1株	樹下神社	木戸	1 北部	02 木戸
13	名勝地・自然環境/樹木・樹林	樹下神社のムクロジ	1株	樹下神社	木戸	1 北部	02 木戸
14	名勝地・自然環境/樹木・樹林	樹下神社のモミ	1株	樹下神社	木戸	1 北部	02 木戸
15	名勝地・自然環境/樹木・樹林	樹下神社のユズリハ	1株	樹下神社	木戸	1 北部	02 木戸
16	名勝地・自然環境/樹木・樹林	八所神社の社寺林		八所神社	八屋戸・南船路	1 北部	02 木戸
17	名勝地・自然環境/樹木・樹林	八所神社のカヤ	1株	八所神社	八屋戸・南船路	1 北部	02 木戸
18	名勝地・自然環境/樹木・樹林	八所神社のコジイ	1株	八所神社	八屋戸・南船路	1 北部	02 木戸
19	名勝地・自然環境/樹木・樹林	八所神社のタブノキ	2株	八所神社	八屋戸・南船路	1 北部	02 木戸
20	名勝地・自然環境/樹木・樹林	大將軍塚のエノキ	1株		栗原	1 北部	03 和邇
21	名勝地・自然環境/樹木・樹林	水分神社のケヤキ	1株	水分神社	栗原	1 北部	03 和邇
22	名勝地・自然環境/樹木・樹林	小野道風神社の社寺林		小野神社	小野	1 北部	03 和邇
23	名勝地・自然環境/樹木・樹林	小野道風神社のクロガネモチ	1株	小野神社	小野	1 北部	03 和邇
24	名勝地・自然環境/樹木・樹林	小野神社の社寺林		小野神社	小野	1 北部	03 和邇
25	名勝地・自然環境/樹木・樹林	小野神社のタマミズキ	1株	小野神社	小野	1 北部	03 和邇
26	名勝地・自然環境/樹木・樹林	小野神社のムクロジ	1株	小野神社	小野	1 北部	03 和邇
27	名勝地・自然環境/樹木・樹林	小野神社のモミ	1株	小野神社	小野	1 北部	03 和邇
28	名勝地・自然環境/樹木・樹林	葛川明王院のスギ	1株	明王院	葛川坊村町	2 西北部	05 葛川
29	名勝地・自然環境/樹木・樹林	八所神社のイチイガシ	1株	八所神社	伊香立下在地町	2 西北部	06 伊香立
30	名勝地・自然環境/樹木・樹林	浮御堂のクロマツ	1株	満月寺	本堅田一丁目	2 西北部	09 堅田
31	名勝地・自然環境/樹木・樹林	福聚院のクロマツ	1株	福聚院	本堅田二丁目	2 西北部	09 堅田
32	名勝地・自然環境/樹木・樹林	仰木道のエノキ	1株		本堅田五丁目	2 西北部	09 堅田
33	名勝地・自然環境/樹木・樹林	小椋神社の三大杉	3株	小椋神社	仰木四丁目	2 西北部	10 仰木
34	名勝地・自然環境/樹木・樹林	日吉大社の参道のスギ	1株	日吉大社	坂本四丁目	3 中北部	15 坂本
35	名勝地・自然環境/樹木・樹林	走井杉(日吉大社の大杉)	1株	日吉大社	坂本五丁目	3 中北部	15 坂本
36	名勝地・自然環境/樹木・樹林	日吉大社西本宮のフジ	1株	日吉大社	坂本五丁目	3 中北部	15 坂本
37	名勝地・自然環境/樹木・樹林	生源寺のイチヨウ	1株	生源寺	坂本六丁目	3 中北部	15 坂本
38	名勝地・自然環境/樹木・樹林	浄土院のボダイジュ	1株	延暦寺	坂本本町	3 中北部	15 坂本
39	名勝地・自然環境/樹木・樹林	根本中堂のタケ		延暦寺	坂本本町	3 中北部	15 坂本
40	名勝地・自然環境/樹木・樹林	釈迦堂のスギ	1株	延暦寺	坂本本町	3 中北部	15 坂本
41	名勝地・自然環境/樹木・樹林	新唐崎のマツ	1株	日吉大社	下坂本六丁目	3 中北部	16 下坂本
42	名勝地・自然環境/樹木・樹林	円満院のクスノキ	1株	円満院	園城寺町	4 中部	21 長等
43	名勝地・自然環境/樹木・樹林	山城屋のイチヨウ	1株		昭和町	5 中南部	25 膳所
44	名勝地・自然環境/樹木・樹林	石山寺のスギ	1株	石山寺	石山寺一丁目	6 南部	28 石山
45	名勝地・自然環境/樹木・樹林	岩間寺のイチヨウ	1株	岩間山正法寺	石山内畑町	6 南部	29 南郷
46	名勝地・自然環境/樹木・樹林	貴船御霊神社のスギ	2株	貴船御霊神社	大石曾束一丁目	6 南部	30 大石
47	名勝地・自然環境/樹木・樹林	琴平神社のスギ	2株	琴平神社	大石富川四丁目	6 南部	30 大石
48	名勝地・自然環境/樹木・樹林	田上不動寺のスギ	1株	不動寺	田上森町	6 南部	31 田上

No.	区分	名称	株数	所有者	所在	地域区分	学区
49	名勝地・自然環境/樹木・樹林	建部大社の三本杉	3株	建部大社	神領一丁目	7 東部	35 瀬田南

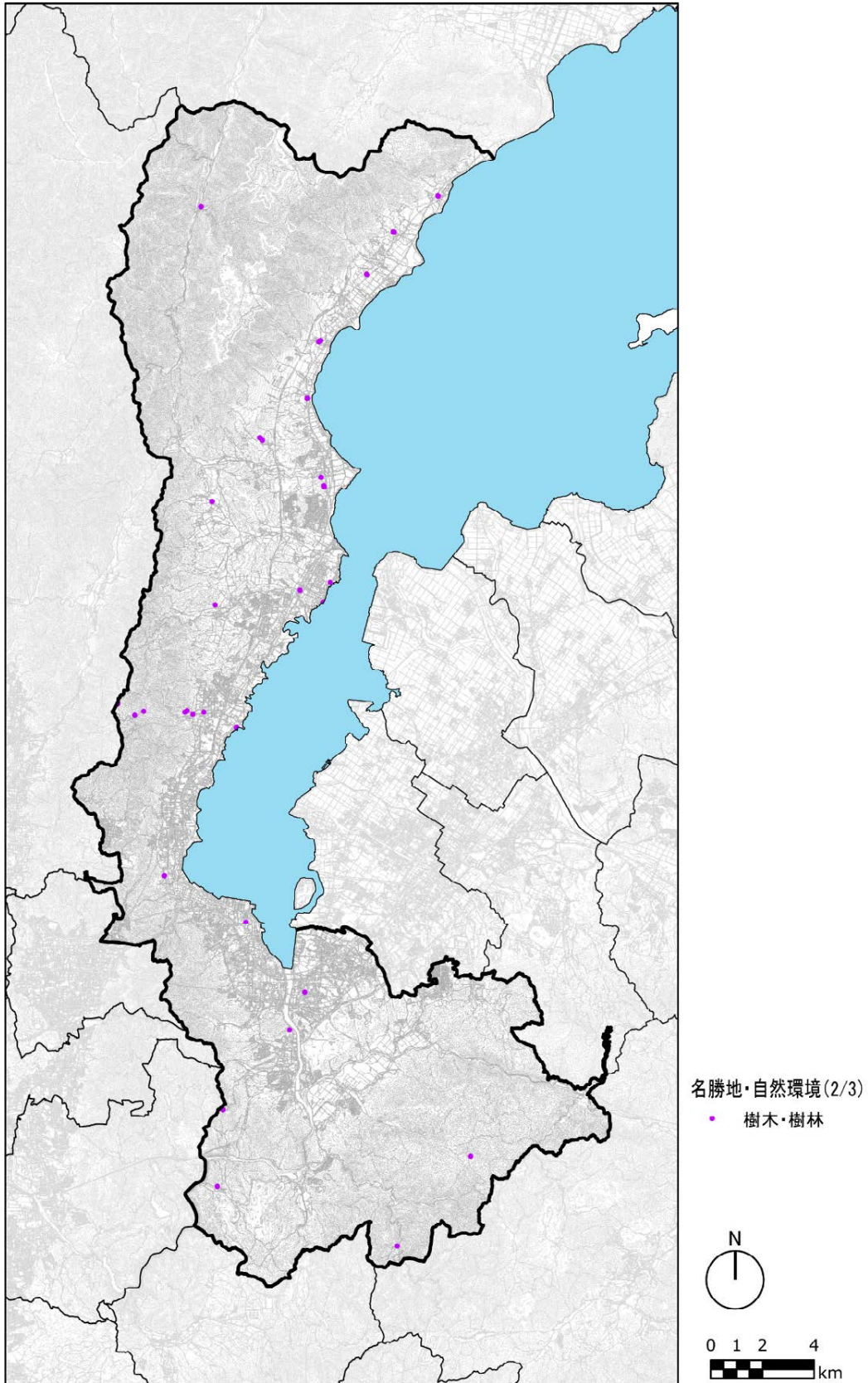
出典：『大津の名木』、『志賀町史』1巻

ウ その他名勝地・自然環境



図 17 指定等を受けていない歴史文化遺産の分布【(6) 名勝地・自然環境：ウ その他名勝地・自然環境】

表 17 指定等を受けていない歴史文化遺産の一覧【(6) 名勝地・自然環境：ウ その他名勝地・自然環境】

No.	区分	名称	所在	地域区分	学区
1	名勝地・自然環境/その他名勝地・自然環境	楊梅の滝	北小松	1 北部	01 小松
2	名勝地・自然環境/その他名勝地・自然環境	小松崎(雄松崎、近江舞子)	南小松	1 北部	01 小松
3	名勝地・自然環境/その他名勝地・自然環境	三の滝	葛川坊村町	2 西北部	05 葛川
4	名勝地・自然環境/その他名勝地・自然環境	日吉茶園	坂本三丁目	3 中北部	15 坂本

出典：『志賀町史』2巻、『大津の道』、『大津の名木』

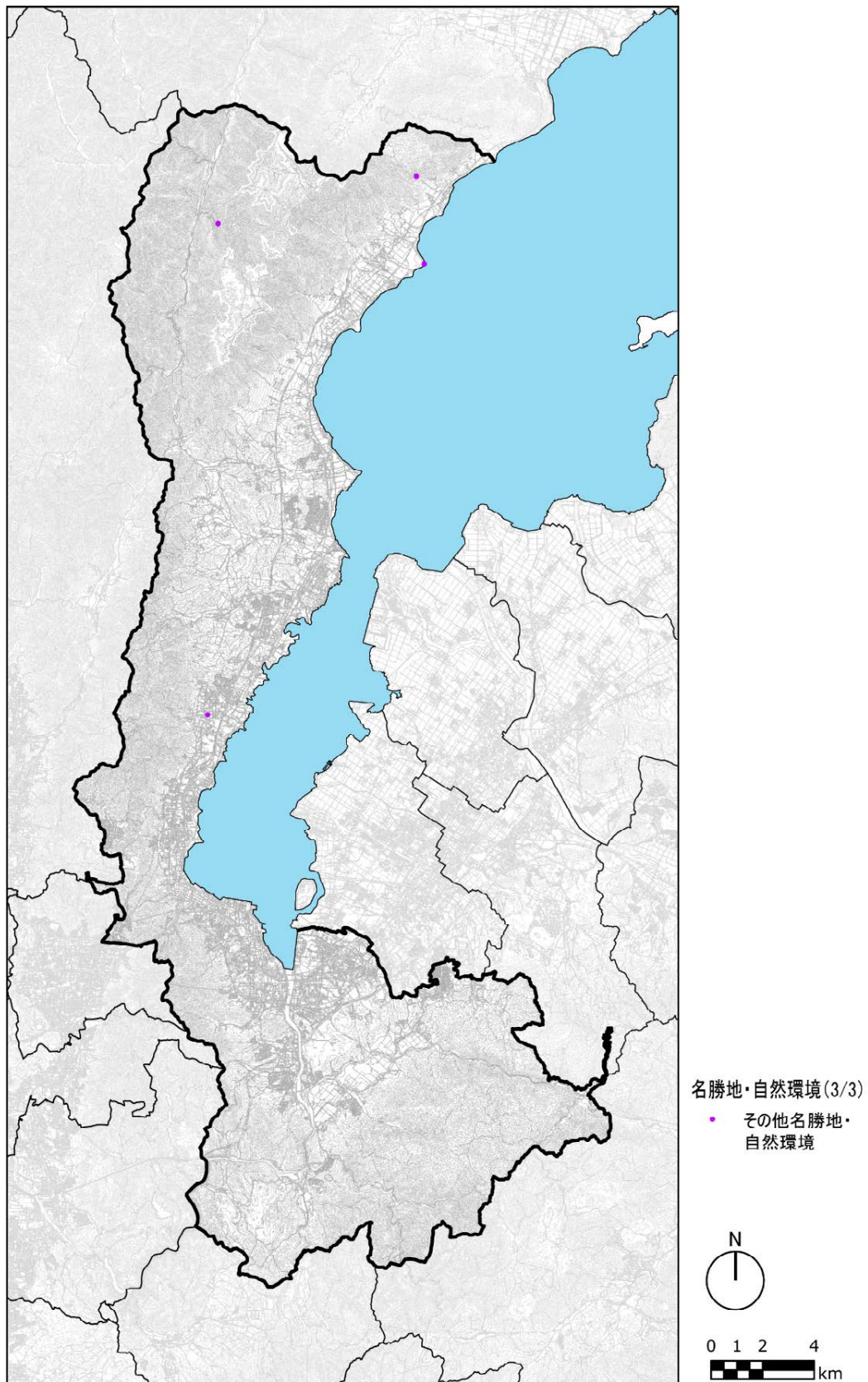
(7) 文化的景観



図 18 指定等を受けていない歴史文化遺産の分布【(7) 文化的景観】

表 18 指定等を受けていない歴史文化遺産の一覧【(7) 文化的景観】

No.	区分	名称	所在	地域区分	学区
1	文化的景観	北小松の集落	北小松	1 北部	01 小松
2	文化的景観	荒川の集落	荒川	1 北部	02 木戸
3	文化的景観	木戸の集落	木戸	1 北部	02 木戸
4	文化的景観	葛川坊村・町居の集落	葛川坊村町、葛川町居町	2 西北部	05 葛川
5	文化的景観	途中の町並み	伊香立途中町	2 西北部	06 伊香立
6	文化的景観	堅田・出島の町並み	今堅田一丁目他	2 西北部	09 堅田
7	文化的景観	仰木の集落	仰木一丁目他	2 西北部	10 仰木
8	文化的景観	坂本の町並み	坂本三丁目他	3 中北部	15 坂本
9	文化的景観	下坂本の町並み	下坂本一丁目他	3 中北部	16 下坂本
10	文化的景観	山中町の町並み	山中町	4 中部	19 山中比叡平
11	文化的景観	大津港周辺の町並み	浜大津一丁目他	4 中部	23 中央
12	文化的景観	膳所城下の町並み	膳所一丁目他	5 中南部	25 膳所
13	文化的景観	石山寺の門前町	石山寺一丁目他	6 南部	28 石山
14	文化的景観	田上山	田上森町他	6 南部	31 田上
15	文化的景観	瀬田唐橋	唐橋町他	7 東部	35 瀬田南

出典：『「琵琶湖と水が織りなす文化的景観」所在確認調査報告書』、『中近世古道調査報告書 8 西近江路』

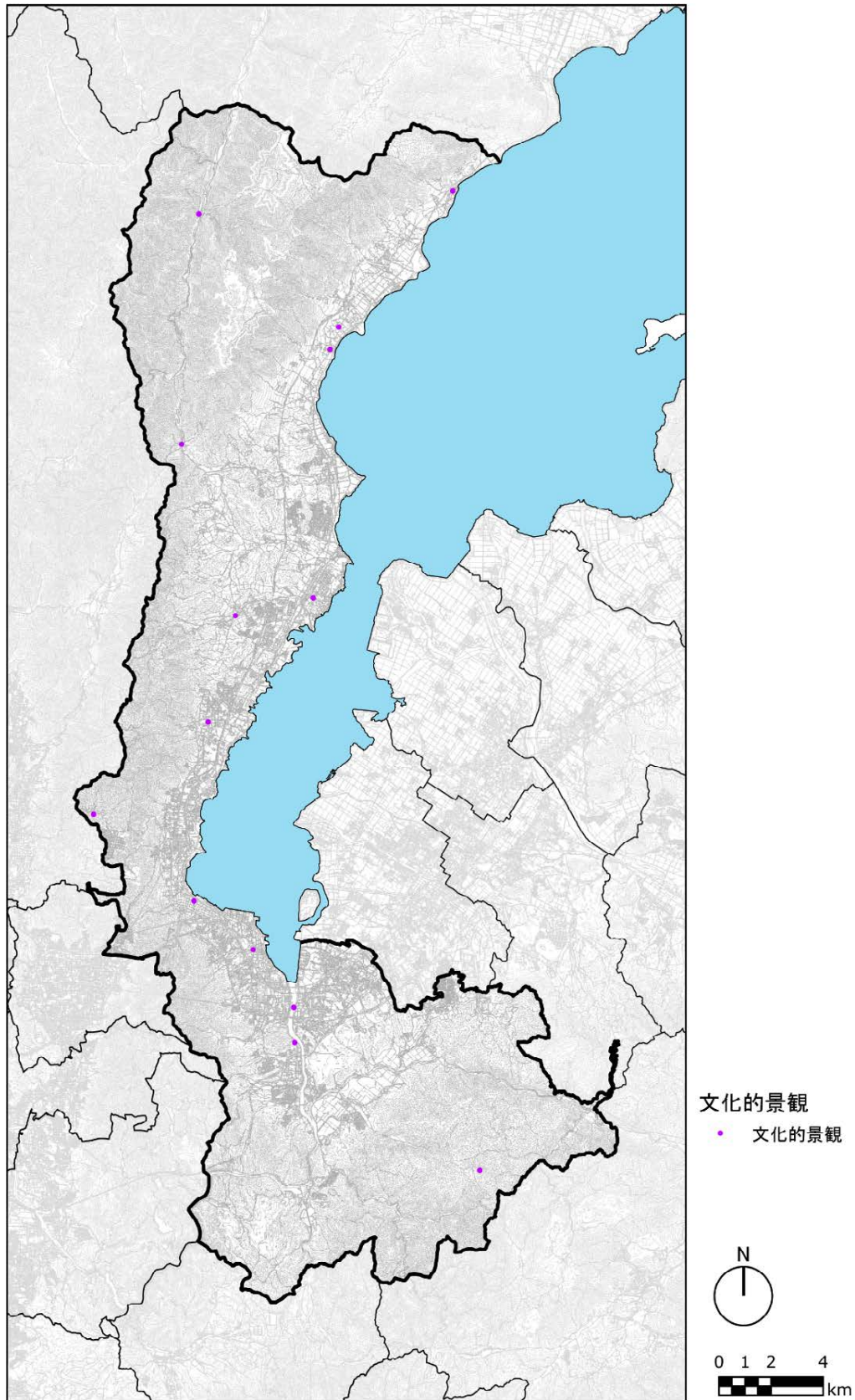
資料－3 關係資料一覽

＜滋賀県＞ 調査報告書（建造物）

- 滋賀県教育委員会事務局社会教育課 1955 『重要文化財天皇神社・小野篁神社・道風神社修理工事調査報告書』
- 滋賀県教育委員会事務局社会教育課 1957 『国宝園城寺勸学院客殿重要文化財毘沙門堂修理工事報告書』
- 滋賀県教育委員会事務局社会教育課 1958 『重要文化財篠津神社表門修理工事報告書』
- 滋賀県教育委員会事務局社会教育課 1959 『重要文化財延暦寺転法輪堂(釈迦堂)修理工事報告書』
- 滋賀県教育委員会事務局社会教育課 1961 『国寶石山寺本堂修理工事報告書』
- 滋賀県教育委員会 1961 『重要文化財日吉大社末社東照宮修理工事報告書』
- 滋賀県教育委員会・比叡山延暦寺 1963 『滋賀県指定文化財延暦寺大講堂(旧讚仏堂)移築工事報告書』
- 滋賀県教育委員会事務局文化財保護課 1965 『重要文化財春日神社本殿修理工事報告書』
- 滋賀県教育委員会事務局文化財保護課 1968 『重要文化財延暦寺常行堂及び法華堂修理工事報告書』
- 滋賀県教育委員会 1969 『滋賀県緊急民家調査報告書 昭和41年』
- 滋賀県教育委員会事務局文化財保護課 1972 『重要文化財大津別院本堂・書院修理工事報告書』
- 滋賀県教育委員会 1974 『重要文化財園城寺唐院灌頂堂他二棟修理工事報告書』
- 滋賀県教育委員会 1980 『国宝光浄院客殿・国宝勸学院客殿修理工事報告書』
- 滋賀県教育委員会 1983 『重要文化財膳所神社表門修理工事報告書』
- 滋賀県教育委員会文化部文化財保護課 1986 『滋賀県の近世社寺建築 近世社寺建築緊急調査報告書』
- 滋賀県教育委員会 1990 『滋賀県指定有形文化財石坐神社本殿修理工事報告書』
- 滋賀県教育委員会事務局文化部文化財保護課 1990 『重要文化財神田神社本殿修理工事報告書』
- 滋賀県教育委員会文化部文化財保護課 1990 『重要文化財園城寺唐院大師堂・唐門及び毘沙門堂修理工事報告書』
- 滋賀県教育委員会文化部文化財保護課 1990 『滋賀県近代建築調査報告書』
- 滋賀県教育委員会事務局文化部文化財保護課 1991 『滋賀県指定有形文化財園城寺長日護摩堂修理工事報告書』
- 滋賀県教育委員会 1993 『滋賀県石造建造物調査報告書』
- 滋賀県教育委員会 1993 『滋賀県近代和風建築総合調査所在リスト』
- 滋賀県教育委員会 1998 『滋賀県の近世民家 滋賀県近世民家調査報告書』
- 滋賀県教育委員会事務局文化財保護課 2004 『重要文化財蘆花浅水荘本屋ほか二棟保存修理工事報告書』
- 滋賀県教育委員会事務局文化財保護課 2009 『国宝園城寺金堂保存修理工事報告書』
- 滋賀県教育委員会 2000 『滋賀県の近代化遺産 滋賀県近代化遺産(建造物等)総合調査報告書』
- 滋賀県教育委員会事務局文化財保護課 2011 『重要文化財明王院本堂ほか三棟保存修理工事報告書』
- 滋賀県教育委員会事務局文化財保護課 2012 『滋賀県指定有形文化財聖衆来迎寺表門保存修理工事報告書』
- 滋賀県教育委員会事務局文化財保護課 2012 『重要文化財園城寺一切経蔵(経堂)・食堂(釈迦堂)保存修理工事報告書』

＜滋賀県＞ 調査報告書（美工）

- 滋賀県教育委員会 1983 『滋賀県古文書等所在確認調査報告』
- 滋賀県教育委員会事務局文化部文化財保護課 1989 『滋賀県大般若波羅密多經調査報告書1』
- 滋賀県教育委員会事務局文化財保護課 1994 『滋賀県大般若波羅密多經調査報告書2』
- 滋賀県教育委員会事務局文化財保護課 2000 『延暦寺木活字関係資料調査報告書』
- 滋賀県教育委員会事務局文化財保護課 2009 『滋賀県所在古經典緊急調査報告書』
- 滋賀県教育委員会 2013 『滋賀県所在梵音具資料調査報告書』

＜滋賀県＞ 調査報告書（民俗）

- 滋賀県教育委員会 1979 『滋賀県民俗地図』
- 滋賀県教育委員会 1979 『大正期の漁法(漁業調査報告 大正5年11月～6年5月)』(『琵琶湖総合開発地域民俗文化財特別調査報告書』資料編)
- 滋賀県教育委員会 1980 『びわ湖の專業漁撈』(『琵琶湖総合開発地域民俗文化財特別調査報告書』2)
- 滋賀県教育委員会 1980～1985 『滋賀県の民具』昭和54年度～昭和59年度(『滋賀県有形民俗文化財収集調査報告書』1～6)
- 滋賀県教育委員会 1981 『滋賀県の無形民俗』
- 滋賀県教育委員会 1983 『湖南の漁撈活動』(『琵琶湖総合開発地域民俗文化財特別調査報告書』5)

- 滋賀県教育委員会事務局文化部文化財保護課 1986『滋賀県の民謡 民謡緊急調査報告書 昭和59年・60年度』
 滋賀県教育委員会文化部文化財保護課 1987～1996『滋賀県の民具』昭和61年度～平成7年度（『滋賀県有形民俗文化財収集調査報告書』7～16）
 滋賀県教育委員会文化部文化財保護課 1990『滋賀県の諸職 滋賀県諸職関係民俗文化財調査報告書』
 滋賀県教育委員会 1995『滋賀県の祭礼行事』
 滋賀県教育委員会 1998『滋賀県の民俗芸能 滋賀県民俗芸能緊急調査報告書 平成7年度～平成9年度』
 滋賀県教育委員会 1998『湖西の漁撈習俗』（『琵琶湖総合開発地域民俗文化財特別調査報告書』4）
 滋賀県教育委員会 1998『滋賀県伝統食文化調査 資料編』
 滋賀県教育委員会 2001『滋賀の食文化財 滋賀県選択無形民俗文化財記録作成』
 滋賀県教育委員会 2007『滋賀県の自然神信仰行事—滋賀県自然神信仰調査報告書—』
 滋賀県教育委員会 2011『滋賀県の民俗芸能』
 滋賀県教育委員会 2012『滋賀県の民俗 湖西』
 滋賀県教育委員会 2013『滋賀県の民俗 滋賀県民俗行事まるごと調査報告書』

＜滋賀県＞ 調査報告書（その他）

- 滋賀県教育委員会 1981『史跡南滋賀町廃寺跡保存管理計画策定報告書』
 滋賀県教育委員会 1982『滋賀県の庭園』
 滋賀県教育委員会 1983『瀬田川 瀬田川浚渫工事に伴う流域分布調査』
 滋賀県教育委員会 1985『旧栗太郡』（『滋賀県中世城郭分布調査報告書』3）
 滋賀県教育委員会 1992『旧滋賀郡』（『滋賀県中世城郭分布調査報告書』9）
 滋賀県教育委員会事務局文化財保護課 1998『滋賀県文化財地図 淡海の文化財』
 滋賀県教育委員会 1999『東海道』（『中近世古道調査報告書』3）
 滋賀県教育委員会 2005『西近江道』（『中近世古道調査報告書』8）
 滋賀県教育委員会 2006『若狭街道・塩津街道』（『中近世古道調査報告書』9）
 滋賀県教育委員会事務局文化財保護課 2011『琵琶湖と水が織りなす文化的景観所在確認調査報告書』

＜滋賀県＞ 埋蔵文化財調査報告書

- 滋賀県 1929（1974）『大津京趾の研究』（『滋賀県史蹟調査報告』第2冊）
 滋賀県 1931（1974）『大津京趾の研究 補遺』（『滋賀県史蹟調査報告』第3冊）
 滋賀県 1933（1974）『錦織平尾山』（『滋賀県史蹟調査報告』第5冊）
 滋賀県 1933（1974）『石居廃寺趾』（『滋賀県史蹟調査報告』第5冊）
 滋賀県 1933（1974）『石山町近江国分寺趾』（『滋賀県史蹟調査報告』第5冊）
 滋賀県 1933（1974）『崇福寺』（『滋賀県史蹟調査報告』第5冊）
 滋賀県 1933（1974）『瀬田諸廃寺趾』（『滋賀県史蹟調査報告』第5冊）
 滋賀県 1934（1974）『逢坂山車石』（『滋賀県史蹟調査報告』第6冊）
 滋賀県 1939（1974）『小野神社・唐臼山古墳』（『滋賀県史蹟調査報告』第8冊）
 滋賀県 1939（1974）『膳所園山古墳附国分大塚古墳』（『滋賀県史蹟調査報告』第8冊）
 滋賀県 1939（1974）『藤尾山田堂の石仏』（『滋賀県史蹟調査報告』第8冊）
 滋賀県 1940（1974）『大津京趾（上）南滋賀の遺蹟とその遺物』（『滋賀県史蹟調査報告』第9冊）
 滋賀県 1941（1974）『大津京趾（下）崇福寺趾』（『滋賀県史蹟調査報告』第10冊）
 滋賀県教育委員会 1961『瀬田廃寺』（『滋賀県史蹟調査報告』第12冊）
 滋賀県教育委員会 1962『大津市・錦織町・水車谷火葬墳墓調査概要』
 滋賀県教育委員会 1963『史跡 南滋賀町廃寺跡（須藤・河村住宅新築申請地）発掘調査概要』
 滋賀県教育委員会 1965『大津市南滋賀町所在 史跡 南滋賀町廃寺跡発掘調査概要』
 滋賀県教育委員会 1965『滋賀県栗太郡瀬田町三大寺（推定近江国府）遺跡調査概要』
 滋賀県教育委員会 1965『近江国府国衙地区発掘調査概要』（『滋賀県文化財資料』第1号）
 滋賀県教育委員会 1968『国鉄湖西線関係遺跡分布調査報告書』
 滋賀県教育委員会 1970『国道1号線・京滋バイパス予定線路内遺跡分布調査概要報告書』
 滋賀県教育委員会 1970『大津北郊における古墳群の調査1 野添古墳群発掘調査報告・福王子古墳群発掘調査報告』（『滋賀県

文化財調査報告書』第4冊)

- 滋賀県教育委員会 1971『大津市皇子山古墳群調査概要』（『滋賀県文化財調査概要』第7集）
- 滋賀県教育委員会 1972『大津市・宇佐山城跡調査概要』（『滋賀県文化財調査概要』第9集）
- 滋賀県文化財保護協会 1973『湖西線関係遺跡調査報告書』
- 滋賀県教育委員会 1975『湖西道路関係遺跡調査概要』
- 滋賀県教育委員会 1975『衣川廃寺発掘調査報告』
- 滋賀県教育委員会 1975『檀木原遺跡発掘調査報告 南滋賀廃寺瓦窯』
- 滋賀県教育委員会 1975『滋賀県文化財調査年報 昭和48年度』
- 滋賀県文化財保護協会 1976『檀木原遺跡発掘調査報告2』
- 滋賀県教育委員会 1977『滋賀県文化財調査年報 昭和50年度』
- 滋賀県教育委員会 1978『霊山遺跡発掘調査概要』
- 滋賀県教育委員会 1978『源内峠遺跡試掘調査報告書』
- 滋賀県教育委員会 1978『史跡近江国衙跡調査概要』
- 滋賀県教育委員会 1980～1982『延暦寺発掘調査報告書』1～3
- 滋賀県教育委員会 1981『檀木原遺跡発掘調査報告 南滋賀廃寺瓦窯3』
- 滋賀県教育委員会 1982『大津市坂本本町嶽古墳調査概要』（『滋賀県文化財調査概要』第10集）
- 滋賀県教育委員会・滋賀県文化財保護協会 1983『大伴遺跡発掘調査報告』
- 滋賀県教育委員会・滋賀県文化財保護協会 1984『栗津貝塚湖底遺跡』
- 滋賀県教育委員会 1986『山ノ神遺跡発掘調査報告書』（『国道1号京滋バイパス関連遺跡発掘調査報告書』第2冊）
- 滋賀県教育委員会 1986『木戸・荒川坊遺跡、こうもり穴遺跡』（『国道161号線バイパス・湖西道路関係遺跡調査報告』3）
- 滋賀県教育委員会文化財保護課 1986『錦織・南滋賀遺跡発掘調査概要1』
- 滋賀県教育委員会文化財保護課・滋賀県文化財保護協会 1986『大津市大伴遺跡発掘調査報告書 一般国道161号（西大津バイパス）建設工事に伴う』
- 滋賀県教育委員会文化財保護課・滋賀県文化財保護協会 1986『大江湖底遺跡』
- 滋賀県教育委員会 1987『穴太廃寺』
- 滋賀県教育委員会文化財保護課・滋賀県文化財保護協会 1988『近江国庁周辺遺跡調査概要1』
- 滋賀県教育委員会文化財保護課・滋賀県文化財保護協会 1988～1994『錦織・南滋賀遺跡発掘調査概要』2～8
- 滋賀県教育委員会文化財保護課・滋賀県文化財保護協会 1988『南郷遺跡発掘調査報告書』（『一般国道一号（京滋バイパス）関係遺跡発掘調査報告書』1）
- 滋賀県教育委員会文化財保護課・滋賀県文化財保護協会 1988『横尾山古墳群発掘調査報告書』（『一般国道1号（京滋バイパス）関係遺跡発掘調査報告書』2）
- 滋賀県教育委員会文化財保護課・滋賀県文化財保護協会 1988～1991『文化財調査出土遺物仮収納保管業務 発掘調査概要』昭和62年度～平成2年度
- 滋賀県教育委員会文化財保護課・滋賀県文化財保護協会 1989『近江国庁周辺遺跡調査概要2』
- 滋賀県教育委員会文化財保護課 1990『延暦寺防災施設工事・発掘調査報告書』
- 滋賀県教育委員会文化財保護課・滋賀県文化財保護協会 1991『石山貝塚発掘調査報告書 国道422号線改良事業に伴う』
- 滋賀県教育委員会文化財保護課・滋賀県文化財保護協会 1992『蛭谷遺跡・石山遺跡』（『瀬田川浚渫工事他関連埋蔵文化財発掘調査報告書』1）
- 滋賀県教育委員会文化財保護課・滋賀県文化財保護協会 1992『錦織遺跡 近江大津宮関連遺跡』
- 滋賀県教育委員会文化財保護課・滋賀県文化財保護協会 1992『栗津湖底遺跡』（『南湖栗津航路（2）浚渫工事に伴う発掘調査概要報告書』）
- 滋賀県教育委員会文化財保護課・滋賀県文化財保護協会 1992『唐橋遺跡』（『瀬田川浚渫工事関連埋蔵文化財発掘調査報告書』2）
- 滋賀県教育委員会文化財保護課・滋賀県文化財保護協会 1993『南滋賀遺跡』
- 滋賀県教育委員会文化財保護課・滋賀県文化財保護協会 1994『穴太遺跡発掘調査報告書1 一般国道161号（西大津バイパス）建設に伴う』
- 滋賀県文化財保護協会 1994『大津南部遺跡群』

- 滋賀県教育委員会事務局文化財保護課・滋賀県文化財保護協会 1995『大通寺古墳群』（『一般国道161号(西大津バイパス)建設に伴う埋蔵文化財発掘調査報告書』)
- 滋賀県教育委員会・滋賀県文化財保護協会 1997『穴太遺跡発掘調査報告書2 一般国道161号(西大津バイパス)建設に伴う』
- 滋賀県教育委員会・滋賀県文化財保護協会 1997『栗津湖底遺跡1』（『琵琶湖開発事業関連埋蔵文化財発掘調査報告書』1）
- 滋賀県教育委員会文化部文化財保護課・滋賀県文化財保護協会 1998『上田上牧遺跡1』（『ほ場整備関係遺跡発掘調査報告書』25-1）
- 滋賀県教育委員会・滋賀県文化財保護協会 1998『上田上牧遺跡2』（『ほ場整備関係遺跡発掘調査報告書』25-4）
- 滋賀県教育委員会事務局文化財保護課・滋賀県文化財保護協会 1998『桐生辻遺跡』
- 滋賀県教育委員会文化部文化財保護課・滋賀県文化財保護協会 1999『栗津湖底遺跡2』（『琵琶湖開発事業関連埋蔵文化財発掘調査報告書』3）
- 滋賀県教育委員会事務局文化財保護課・滋賀県文化財保護協会 1999『近江国府跡1』
- 滋賀県教育委員会・滋賀県文化財保護協会 2000『近江国府跡2』（『神領(大津)県営住宅第4期建替事業に伴う発掘調査報告書』2）
- 滋賀県教育委員会事務局文化財保護課・滋賀県文化財保護協会 2000『栗津湖底遺跡3』（『琵琶湖開発事業関連埋蔵文化財発掘調査報告書』3-2）
- 滋賀県教育委員会文化部文化財保護課・滋賀県文化財保護協会 2000『栗津湖底遺跡4』（『琵琶湖開発事業関連埋蔵文化財発掘調査報告書』4）
- 滋賀県教育委員会事務局文化財保護課・滋賀県文化財保護協会 2000『上田上牧遺跡3』（『ほ場整備関係遺跡発掘調査報告書』27-7）
- 滋賀県教育委員会事務局文化財保護課・滋賀県文化財保護協会 2000『穴太遺跡発掘調査報告書3 一般国道161号(西大津バイパス)建設に伴う』
- 滋賀県教育委員会事務局文化財保護課・滋賀県文化財保護協会 2001『穴太遺跡発掘調査報告書4 一般国道161号(西大津バイパス)建設に伴う』
- 滋賀県教育委員会事務局文化財保護課・滋賀県文化財保護協会 2001『源内峠遺跡』
- 滋賀県教育委員会 2002『史跡近江国庁跡 附惣山遺跡・青江遺跡』（『調査整備事業報告書』1）
- 滋賀県教育委員会事務局文化財保護課・滋賀県文化財保護協会 2002『春日山古墳群』
- 滋賀県教育委員会事務局文化財保護課・滋賀県文化財保護協会 2002『緊急地域雇用特別交付金事業に伴う出土文化財管理業務報告書』
- 滋賀県教育委員会 2004『史跡近江国庁跡 附惣山遺跡・青江遺跡』（『調査整備事業報告書』2）
- 滋賀県教育委員会事務局文化財保護課・滋賀県文化財保護協会 2004『緊急雇用創出特別対策事業に伴う出土文化財資料化収納業務報告書1』
- 滋賀県教育委員会事務局文化財保護課・滋賀県文化財保護協会 2005『膳所城下町遺跡』
- 滋賀県教育委員会事務局文化財保護課・滋賀県文化財保護協会 2005『近江国府跡3』
- 滋賀県教育委員会事務局文化財保護課・滋賀県文化財保護協会 2005『緊急雇用創出特別対策事業に伴う出土文化財資料化収納業務報告書2-1』
- 滋賀県教育委員会事務局文化財保護課・滋賀県文化財保護協会 2005『緊急雇用創出特別対策事業に伴う出土文化財資料化収納業務報告書2-2』
- 滋賀県教育委員会事務局文化財保護課・滋賀県文化財保護協会 2006『穴太飼込古墳群』
- 滋賀県教育委員会事務局文化財保護課・滋賀県文化財保護協会 2006『唐橋遺跡』
- 滋賀県教育委員会 2007『史跡近江国庁跡 附惣山遺跡・青江遺跡』（『調査整備事業報告書』3）
- 滋賀県教育委員会事務局文化財保護課・滋賀県文化財保護協会 2007『関津遺跡I』（『ほ場整備関係(経営体育成基盤整備)遺跡発掘調査報告書』34-2）
- 滋賀県教育委員会事務局文化財保護課・滋賀県文化財保護協会 2007『後山・畦倉遺跡』
- 滋賀県教育委員会事務局文化財保護課・滋賀県文化財保護協会 2008『琵琶湖西南部の湖底・湖岸遺跡』（『琵琶湖開発事業関連埋蔵文化財発掘調査報告書』8）
- 滋賀県教育委員会事務局文化財保護課・滋賀県文化財保護協会 2008『関津遺跡』
- 滋賀県教育委員会事務局文化財保護課・滋賀県文化財保護協会 2009『関津遺跡II』（『ほ場整備関係(経営体育成基盤整備)遺跡発掘調査報告書』36-5）

滋賀県教育委員会事務局文化財保護課・滋賀県文化財保護協会	2010『上仰木遺跡』
滋賀県教育委員会事務局文化財保護課・滋賀県文化財保護協会 発掘調査報告書』37-4)	2010『関津遺跡Ⅲ』（『ほ場整備関係(経営体育成基盤整備)遺跡
滋賀県教育委員会事務局文化財保護課・滋賀県文化財保護協会	2012『榎木原遺跡4』
滋賀県教育委員会事務局文化財保護課・滋賀県文化財保護協会 開発事業関連埋蔵文化財発掘調査報告書』13)	2013『栗津第貝塚2・自然流路2 栗津湖底遺跡5』（『琵琶湖
滋賀県教育委員会事務局文化財保護課・滋賀県文化財保護協会	2013『宇佐山古墳群』
滋賀県教育委員会事務局文化財保護課・滋賀県文化財保護協会	2013『膳所城遺跡』
滋賀県教育委員会事務局文化財保護課・滋賀県文化財保護協会	2015『関津遺跡2』
滋賀県教育委員会事務局文化財保護課・滋賀県文化財保護協会	2016『関津城遺跡』
滋賀県教育委員会事務局文化財保護課・滋賀県文化財保護協会	2016『太子遺跡』
滋賀県教育委員会事務局文化財保護課・滋賀県文化財保護協会	2016『大石城遺跡』
滋賀県教育委員会事務局文化財保護課・滋賀県文化財保護協会	2018『大津廃寺跡』
滋賀県教育委員会事務局文化財保護課・滋賀県文化財保護協会	2018『生津城遺跡』
滋賀県教育委員会事務局文化財保護課・滋賀県文化財保護協会	2018『法蔵禅寺遺跡・椿谷遺跡』

＜滋賀県＞ 自治体志・史

滋賀県郡教育組合法 1899『近江国滋賀郡誌』弘文堂書店
 栗太郡役所 1905『栗太郡誌』
 栗太郡役所 1926『近江栗太郡志』1～5

＜滋賀県＞ その他の刊行物

滋賀県教育委員会事務局 2000『緊迫の国際都市・大津京』（『いにしへの近江再発見』pt. 1）
 滋賀県教育委員会事務局文化財保護課 2001『丘上の薈群・近江国府 歴史の十字路口にそびえたつ古代都市』（『いにしへの近江再発見』pt. 3）
 滋賀県教育委員会・大津市教育委員会 2010『史跡近江国府跡』（『埋蔵文化財活用ブックレット』6）
 滋賀県文化財保護協会 2010『関津遺跡 近江の南の玄関口』（『シリーズ近江の文化財』2）
 滋賀県文化財保護協会 2010『縄文人のエコロジーとエコノミー 琵琶湖の貝塚・栗津湖底遺跡が語る秘密』（『シリーズ近江の文化財』4）
 滋賀県教育委員会事務局文化財保護課 2012『瀬田橋をめぐる攻防 膳所から瀬田へ』（『埋蔵文化財活用ブックレット』13）
 滋賀県文化財保護協会 2012『古代近江の渡来文化』（『シリーズ近江の文化財』5）
 滋賀県文化財保護協会 2012『戦国三武将と近江の城 信長・秀吉・家康の琵琶湖戦略』（『シリーズ近江の文化財』6）
 滋賀県総務部 2018『宗教法人名簿』

＜大津市＞ 調査報告書（建造物）

大津市 2002『大津市指定有形文化財旧琵琶湖ホテル本館修理工事報告書』

＜大津市＞ 調査報告書（民俗）

大津市教育委員会・大津祭曳山連盟 1971『竜門滝山(鯉山)』（『大津祭総合調査報告書』1）
 大津市教育委員会・大津祭曳山連盟 1972『西行桜狸山』（『大津祭総合調査報告書』2）
 大津市教育委員会・大津祭曳山連盟 1972『湯立山』（『大津祭総合調査報告書』3）
 大津市教育委員会・大津祭曳山連盟 1973『神功皇后山』（『大津祭総合調査報告書』4）
 大津市教育委員会・大津祭曳山連盟 1973『殺生石山』（『大津祭総合調査報告書』5）
 大津市教育委員会・大津祭曳山連盟 1974『西宮蛭子山』（『大津祭総合調査報告書』6）
 大津市教育委員会・大津祭曳山連盟 1974『月宮殿山』（『大津祭総合調査報告書』7）
 大津市教育委員会・大津祭曳山連盟 1974『源氏山』（『大津祭総合調査報告書』8）
 大津市教育委員会・大津祭曳山連盟 1975『孔明祈水山』（『大津祭総合調査報告書』9）
 大津市教育委員会 1975『おこぼまつり』（『大津市文化財調査報告書』4）
 大津市教育委員会 1976『山中町のお弓行事』（『大津市文化財調査報告書』7）
 大津市教育委員会・大津祭曳山連盟 1976『石橋山』（『大津祭総合調査報告書』10）
 大津市教育委員会・大津祭曳山連盟 1976『郭巨山』（『大津祭総合調査報告書』11）

- 大津市教育委員会・大津祭曳山連盟 1977『猩々山』（『大津祭総合調査報告書』12）
 大津市教育委員会・大津祭曳山連盟 1978『西王母山』（『大津祭総合調査報告書』13）
 大津市教育委員会 1978『真野のさんやれ祭り』（『大津市文化財調査報告書』9）
 大津市教育委員会 1979『今堅田のさちがい祭り』（『大津市文化財調査報告書』10）
 大津市教育委員会・大津祭曳山連盟 1979『三輪山と布袋』（『大津祭総合調査報告書』14）
 大津市教育委員会 1980『萱野神社の祭り』（『大津市文化財調査報告書』13）
 大津市教育委員会 1981『仰木の泥田祭り』（『大津市文化財調査報告書』14）
 大津市教育委員会・大津祭曳山連盟 1981『大津祭総合調査報告書』
 大津市教育委員会 1983『滋賀・長等付近の1月行事』（『大津市文化財調査報告書』15）
 大津市・大津市教育委員会 1990『大津祭ばやし』
 大津市教育委員会 2015『大津曳山祭総合調査報告書』

＜大津市＞ 調査報告書（その他）

- 大津市教育委員会 1980『坂本 町なみ調査報告』
 大津市教育委員会 1984『大津市歴史的景観基本調査報告書』
 大津市教育委員会 1988『大津の歴史的町並み』
 大津市教育委員会 1989『坂本里坊庭園調査報告書』
 大津市教育委員会 2017『名勝及び史跡善法院庭園保存活用計画書』

＜大津市＞ 埋蔵文化財調査報告書

- 大津市教育委員会 1955『大津市膳所城址跡発掘調査報告』
 大津市教育委員会 1959『大津市南滋賀遺跡発掘調査概報』
 大津市教育委員会 1961『近江国分寺跡発掘調査概報』
 大津市教育委員会 1974『畑尻遺跡』（『大津市文化財調査報告書』1）
 大津市教育委員会 1974『皇子山古墳群』（『大津市文化財調査報告書』2）
 大津市教育委員会 1975『穴太下大門遺跡』（『大津市文化財調査報告書』3）
 大津市教育委員会 1976『真野神田遺跡』（『大津市文化財調査報告書』5）
 大津市教育委員会 1976『大津宮関連遺跡1』（『大津市文化財調査報告書』6）
 大津市教育委員会 1977『大津宮関連遺跡皇子が丘地域その2』（『大津市文化財調査報告書』8）
 大津市教育委員会 1980『日本住宅公団仰木地区土地区画整備事業対象地内埋蔵文化財包蔵地発掘調査報告書』（『大津市文化財調査報告書』11）
 大津市教育委員会 1980『滋賀里・穴太地区遺跡群発掘調査報告書1』（『大津市文化財調査報告書』12）
 大津市教育委員会 1981『大津城跡Ⅰ』（『大津市埋蔵文化財調査報告書』1）
 大津市教育委員会 1981『埋蔵文化財包蔵地分布調査』（『大津市埋蔵文化財調査報告書』2）
 志賀町教育委員会 1982『志賀町埋蔵文化財分布調査報告書』
 大津市教育委員会 1982『穴太遺跡発掘調査概報 東生水地区』
 大津市教育委員会 1982『真野・神田遺跡Ⅱ』（『大津市埋蔵文化財調査報告書』3）
 大津市教育委員会 1982『埋蔵文化財調査集報Ⅰ』（『大津市埋蔵文化財調査報告書』4）
 大津市教育委員会 1982『滋賀里・穴太地区遺跡群Ⅱ』（『大津市埋蔵文化財調査報告書』5）
 大津市教育委員会 1983『田上里遺跡群発掘調査報告書』（『大津市埋蔵文化財調査報告書』6）
 大津市教育委員会 1983『錦織遺跡Ⅱ』（『大津市埋蔵文化財調査報告書』7）
 大津市教育委員会 1985『真野・神田遺跡Ⅲ』（『大津市埋蔵文化財調査報告書』8）
 大津市教育委員会 1985『山の神遺跡発掘調査報告書』（『大津市埋蔵文化財調査報告書』9）
 大津市教育委員会 1985『滋賀里・穴太遺跡群Ⅲ』（『大津市埋蔵文化財調査報告書』10）
 大津市教育委員会 1986『近江国府関連遺跡発掘調査報告書 管池遺跡』（『大津市埋蔵文化財調査報告書』11）
 大津市教育委員会 1987『埋蔵文化財包蔵地分布調査報告書Ⅱ』（『大津市埋蔵文化財調査報告書』12）
 志賀町教育委員会 1987『中畑田遺跡発掘調査概要報告書』（『志賀町埋蔵文化財調査報告書』第1集）
 志賀町教育委員会 1987『比良ゴルフ倶楽部造成工事に伴う埋蔵文化財発掘調査報告書』（『志賀町埋蔵文化財調査報告書』第2集）

- 大津市教育委員会 1988『錦織遺跡Ⅲ・南滋賀遺跡Ⅰ』（『大津市埋蔵文化財調査報告書』13）
- 大津市教育委員会 1988『坂本遺跡』（『大津市埋蔵文化財調査報告書』14）
- 志賀町教育委員会 1988『ほ場整備関係遺跡発掘調査報告書 滋賀郡志賀町法寺遺跡』（『志賀町埋蔵文化財調査報告書』第3集）
- 大津市教育委員会 1989『穴太遺跡 弥生町地区』（『大津市埋蔵文化財調査報告書』15）
- 大津市教育委員会 1990『膳所城本丸跡』（『大津市埋蔵文化財調査報告書』16）
- 大津市教育委員会 1991『山ノ神遺跡Ⅱ』（『大津市埋蔵文化財調査報告書』17）
- 大津市教育委員会 1991『埋蔵文化財発掘調査集報Ⅱ』（『大津市埋蔵文化財調査報告書』18）
- 大津市教育委員会 1992『太鼓塚遺跡発掘調査報告書』（『大津市埋蔵文化財調査報告書』19）
- 大津市教育委員会 1992『上高砂遺跡発掘調査報告書 一般国道161号(西大津バイパス)建設に伴う』（『大津市埋蔵文化財調査報告書』20）
- 大津市教育委員会 1992『北山田遺跡』（『大津市埋蔵文化財調査報告書』21）
- 大津市教育委員会 1992『埋蔵文化財包蔵地分布調査報告書』（『大津市埋蔵文化財調査報告書』22）
- 大津市教育委員会 1993『埋蔵文化財発掘調査集報Ⅲ』（『大津市埋蔵文化財調査報告書』23）
- 大津市教育委員会 1994『大谷南遺跡』（『大津市埋蔵文化財調査報告書』24）
- 大津市教育委員会 1994『大谷遺跡発掘調査報告書 一般国道161号(西大津バイパス)建設に伴う』（『大津市埋蔵文化財調査報告書』25）
- 大津市教育委員会 1994『滋賀里遺跡』（『大津市埋蔵文化財調査報告書』26）
- 大津市教育委員会 1996『遺跡分布地図』（『大津市埋蔵文化財調査報告書』27）
- 志賀町教育委員会 1997『志賀町製鉄関連遺跡遺跡詳細分布調査報告書』（『志賀町埋蔵文化財調査報告書』第4集）
- 大津市教育委員会 1998『南滋賀遺跡発掘調査報告書Ⅱ』（『大津市埋蔵文化財調査報告書』28）
- 大津市教育委員会 1999『大津城跡』（『大津市埋蔵文化財調査報告書』29）
- 大津市教育委員会 2000『史跡衣川廃寺跡』（『大津市埋蔵文化財調査報告書』30）
- 大津市教育委員会 2000『雄琴遺跡群発掘調査報告書』（『大津市埋蔵文化財調査報告書』31）
- 大津市教育委員会 2001『大津市遺跡分布地図』（『大津市埋蔵文化財調査報告書』32）
- 大津市教育委員会 2002『石山国分遺跡』（『大津市埋蔵文化財調査報告書』33）
- 大津市教育委員会 2003『坂本遺跡群』（『大津市埋蔵文化財調査報告書』34）
- 大津市教育委員会 2004『穴太遺跡(寺田地区)発掘調査報告書』（『大津市埋蔵文化財調査報告書』35）
- 大津市教育委員会 2004『錦織遺跡発掘調査概要報告書—重要遺跡錦織遺跡(大津宮)に係る確認調査—』（『大津市埋蔵文化財調査報告書』36）
- 志賀町教育委員会 2004『比良三千坊関連遺跡遺跡詳細分布調査報告書』（『志賀町埋蔵文化財調査報告書』第5集）
- 大津市教育委員会 2005『穴太遺跡(下大門・東生水地区)発掘調査報告書』（『大津市埋蔵文化財調査報告書』37）
- 大津市教育委員会 2005『山ノ神遺跡発掘調査報告書—重要遺跡山ノ神遺跡に係る確認調査—』（『大津市埋蔵文化財調査報告書』38）
- 大津市教育委員会 2006『石山寺境内遺跡発掘調査報告書』（『大津市埋蔵文化財調査報告書』39）
- 大津市教育委員会 2006『大津市遺跡分布地図』（『大津市埋蔵文化財調査報告書』40）
- 大津市教育委員会 2006『近江国府跡関連遺跡発掘調査報告書Ⅱ—重要遺跡・青江遺跡の確認調査—』（『大津市埋蔵文化財調査報告書』41）
- 大津市教育委員会 2007『南滋賀町廃寺発掘調査報告書』（『大津市埋蔵文化財調査報告書』42）
- 大津市教育委員会 2008『坂本城跡発掘調査報告書』（『大津市埋蔵文化財調査報告書』43）
- 大津市教育委員会 2008『下仰木天神山遺跡・馬場遺跡・高月城跡 下仰木地区団体営土地改良総合整備事業(一般区画整理)に係る発掘調査報告書』（『大津市埋蔵文化財調査報告書』44）
- 大津市教育委員会 2008『近江国府関連遺跡発掘調査報告書Ⅲ—中路遺跡—』（『大津市埋蔵文化財調査報告書』45）
- 大津市教育委員会 2009『平津池ノ下遺跡発掘調査報告書Ⅰ』（『大津市埋蔵文化財調査報告書』46）
- 大津市教育委員会 2009『近江国府関連遺跡発掘調査報告書Ⅳ—惣山遺跡—』（『大津市埋蔵文化財調査報告書』47）
- 大津市教育委員会 2009『近江国府関連遺跡発掘調査報告書Ⅴ—青江遺跡・中路遺跡—』（『大津市埋蔵文化財調査報告書』48）
- 大津市教育委員会 2010『埋蔵文化財発掘調査集報Ⅳ』（『大津市埋蔵文化財調査報告書』49）
- 大津市教育委員会 2010『滋賀里遺跡発掘調査報告書Ⅱ』（『大津市埋蔵文化財調査報告書』50）
- 大津市教育委員会 2010『関津遺跡発掘調査報告書』（『大津市埋蔵文化財調査報告書』51）

- 大津市教育委員会 2011 『穴太遺跡(南菊ノ尾地区)発掘調査報告書』(『大津市埋蔵文化財調査報告書』52)
- 大津市教育委員会 2011 『埋蔵文化財発掘調査集報V』(『大津市埋蔵文化財調査報告書』53)
- 大津市教育委員会 2011 『南滋賀遺跡発掘調査報告書III』(『大津市埋蔵文化財調査報告書』54)
- 大津市教育委員会 2011 『穴太遺跡(南川原地区)発掘調査報告書』(『大津市埋蔵文化財調査報告書』55)
- 大津市教育委員会 2011 『近江国府跡発掘調査報告書』(『大津市埋蔵文化財調査報告書』56)
- 大津市教育委員会 2012 『穴太遺跡(黒月田地区)発掘調査報告書』(『大津市埋蔵文化財調査報告書』57)
- 大津市教育委員会 2012 『史跡延暦寺境内発掘調査報告書』(『大津市埋蔵文化財調査報告書』58)
- 大津市教育委員会 2012 『平津池ノ下遺跡発掘調査報告書II』(『大津市埋蔵文化財調査報告書』59)
- 大津市教育委員会 2012 『惣山遺跡・近江国府跡発掘調査報告書』(『大津市埋蔵文化財調査報告書』60)
- 大津市教育委員会 2012 『中畑田遺跡発掘調査報告書』(『大津市埋蔵文化財調査報告書』61)
- 大津市教育委員会 2012 『近江国府関連遺跡発掘調査報告書VI—近江国府跡・国庁跡東隣接地の調査—』(『大津市埋蔵文化財調査報告書』62)
- 大津市教育委員会 2012 『真野遺跡発掘調査報告書』(『大津市埋蔵文化財調査報告書』63)
- 大津市教育委員会 2012 『山ノ神遺跡出土鴟尾調査報告書』(『大津市埋蔵文化財調査報告書』64)
- 大津市教育委員会 2013 『上仰木遺跡発掘調査報告書』(『大津市埋蔵文化財調査報告書』65)
- 大津市教育委員会 2013 『南滋賀遺跡発掘調査報告書IV』(『大津市埋蔵文化財調査報告書』66)
- 大津市教育委員会 2013 『惣山遺跡発掘調査報告書』(『大津市埋蔵文化財調査報告書』67)
- 大津市教育委員会 2013 『穴太遺跡(横枕地区)発掘調査報告書』(『大津市埋蔵文化財調査報告書』68)
- 大津市教育委員会 2013 『石山国分遺跡発掘調査報告書II』(『大津市埋蔵文化財調査報告書』69)
- 大津市教育委員会 2013 『大津城跡発掘調査報告書』(『大津市埋蔵文化財調査報告書』70)
- 大津市教育委員会 2013 『近江国府跡・管池遺跡発掘調査報告書』(『大津市埋蔵文化財調査報告書』71)
- 大津市教育委員会 2013 『南滋賀遺跡発掘調査報告書V』(『大津市埋蔵文化財調査報告書』72)
- 大津市教育委員会 2013 『近江国府跡(茶屋地区)発掘調査報告書』(『大津市埋蔵文化財調査報告書』73)
- 大津市教育委員会 2014 『近江国府跡・惣山遺跡発掘調査報告書』(『大津市埋蔵文化財調査報告書』74)
- 大津市教育委員会 2014 『近江国府跡・惣山遺跡発掘調査報告書』(『大津市埋蔵文化財調査報告書』75)
- 大津市教育委員会 2014 『滋賀里遺跡発掘調査報告書III』(『大津市埋蔵文化財調査報告書』76)
- 大津市教育委員会 2014 『史跡延暦寺境内発掘調査報告書II』(『大津市埋蔵文化財調査報告書』77)
- 大津市教育委員会 2014 『中路遺跡近江国府関連遺跡発掘調査報告書VII』(『大津市埋蔵文化財調査報告書』78)
- 大津市教育委員会 2014 『青江遺跡発掘調査報告書』(『大津市埋蔵文化財調査報告書』79)
- 大津市教育委員会 2014 『穴太遺跡(南山田地区)発掘調査報告書』(『大津市埋蔵文化財調査報告書』80)
- 大津市教育委員会 2014 『近江国府跡・管池遺跡発掘調査報告書』(『大津市埋蔵文化財調査報告書』81)
- 大津市教育委員会 2014 『真野廃寺発掘調査報告書I』(『大津市埋蔵文化財調査報告書』82)
- 大津市教育委員会 2014 『真野廃寺発掘調査報告書II』(『大津市埋蔵文化財調査報告書』83)
- 大津市教育委員会 2015 『堂ノ上遺跡発掘調査報告書』(『大津市埋蔵文化財調査報告書』84)
- 大津市教育委員会 2015 『穴太遺跡(南菊ノ尾地区)発掘調査報告書』(『大津市埋蔵文化財調査報告書』85)
- 大津市教育委員会 2015 『滋賀里遺跡発掘調査報告書IV』(『大津市埋蔵文化財調査報告書』86)
- 大津市教育委員会 2015 『南滋賀遺跡発掘調査報告書VI』(『大津市埋蔵文化財調査報告書』87)
- 大津市教育委員会 2015 『穴太飼込古墳群・穴太遺跡発掘調査報告書』(『大津市埋蔵文化財調査報告書』88)
- 大津市教育委員会 2015 『中畑田遺跡発掘調査報告書II』(『大津市埋蔵文化財調査報告書』89)
- 大津市教育委員会 2015 『堂ノ上遺跡発掘調査報告書』(『大津市埋蔵文化財調査報告書』90)
- 大津市教育委員会 2015 『埋蔵文化財発掘調査集報VI』(『大津市埋蔵文化財調査報告書』91)
- 大津市教育委員会 2015 『石山国分遺跡発掘調査報告書』(『大津市埋蔵文化財調査報告書』92)
- 大津市教育委員会 2015 『曼陀羅山古墳群発掘調査報告書』(『大津市埋蔵文化財調査報告書』93)
- 大津市教育委員会 2016 『近江国府跡発掘調査報告書』(『大津市埋蔵文化財調査報告書』94)
- 大津市教育委員会 2016 『穴太遺跡(下飴屋地区)発掘調査報告書』(『大津市埋蔵文化財調査報告書』95)
- 大津市教育委員会 2016 『日吉神宮寺遺跡発掘調査報告書』(『大津市埋蔵文化財調査報告書』96)
- 大津市教育委員会 2016 『中村遺跡発掘調査報告書—都市計画道路3・4・53号道路改良事業に伴う—』(『大津市埋蔵文化財調査報告書』97)

- 大津市教育委員会 2016『南滋賀遺跡(北浮田地区)発掘調査報告書』(『大津市埋蔵文化財調査報告書』98)
- 大津市教育委員会 2016『穴太遺跡(隅田地区)発掘調査報告書』(『大津市埋蔵文化財調査報告書』99)
- 大津市教育委員会 2016『真野遺跡発掘調査報告書Ⅱ』(『大津市埋蔵文化財調査報告書』100)
- 大津市教育委員会 2016『南滋賀遺跡(砂子田地区)発掘調査報告書』(『大津市埋蔵文化財調査報告書』101)
- 大津市教育委員会 2016『滋賀里遺跡(小嶋田地区)発掘調査報告書』(『大津市埋蔵文化財調査報告書』102)
- 大津市教育委員会 2016『穴太遺跡・穴太飼込古墳群発掘調査報告書:穴太廃寺跡の寺域範囲確認調査』(『大津市埋蔵文化財調査報告書』103)
- 大津市教育委員会 2017『穴太遺跡(下飴屋地区)発掘調査報告書』(『大津市埋蔵文化財調査報告書』104)
- 大津市教育委員会 2017『南滋賀遺跡(砂子田地区)発掘調査報告書』(『大津市埋蔵文化財調査報告書』105)
- 大津市教育委員会 2017『穴太野添古墳群発掘調査報告書』(『大津市埋蔵文化財調査報告書』106)
- 大津市教育委員会 2017『真野廃寺発掘調査報告書Ⅲー都市計画道路3・4・21号道路改良事業に伴うー』(『大津市埋蔵文化財調査報告書』107)
- 大津市教育委員会 2017『南滋賀遺跡(豆田地区)発掘調査報告書』(『大津市埋蔵文化財調査報告書』108)
- 大津市教育委員会 2017『埋蔵文化財発掘調査集報7』(『大津市埋蔵文化財調査報告書』109)
- 大津市教育委員会 2017『滋賀里遺跡発掘調査報告書Ⅵ』(『大津市埋蔵文化財調査報告書』110)
- 大津市教育委員会 2017『青江遺跡発掘調査報告書』(『大津市埋蔵文化財調査報告書』111)
- 大津市教育委員会 2017『南滋賀遺跡(下浮田地区)発掘調査報告書』(『大津市埋蔵文化財調査報告書』112)
- 大津市教育委員会 2018『穴太遺跡(蟹川地区)発掘調査報告書』(『大津市埋蔵文化財調査報告書』113)
- 大津市教育委員会 2018『穴太遺跡(隅田地区)発掘調査報告書』(『大津市埋蔵文化財調査報告書』114)
- 大津市教育委員会 2018『近江国府跡(水浦地区)発掘調査報告書』(『大津市埋蔵文化財調査報告書』115)
- 大津市教育委員会 2018『坂本遺跡発掘調査報告書』(『大津市埋蔵文化財調査報告書』116)
- 大津市教育委員会 2018『近江国府跡発掘調査報告書』(『大津市埋蔵文化財調査報告書』117)
- 大津市教育委員会 2018『滋賀里遺跡(三反田地区)発掘調査報告書』(『大津市埋蔵文化財調査報告書』118)
- 大津市教育委員会 2018『曼陀羅山古墳群発掘調査報告書』(『大津市埋蔵文化財調査報告書』119)
- 大津市教育委員会 2018『穴太遺跡発掘調査報告書一穴太廃寺の寺域範囲確認調査2』(『大津市埋蔵文化財調査報告書』120)
- 大津市教育委員会 2019『中畑田遺跡発掘調査報告書』(『大津市埋蔵文化財調査報告書』121)
- 大津市教育委員会 2019『穴太遺跡(南川原地区)発掘調査報告書』(『大津市埋蔵文化財調査報告書』122)
- 大津市教育委員会 2019『中畑田遺跡発掘調査報告書』(『大津市埋蔵文化財調査報告書』123)
- 大津市教育委員会 2019『滋賀里遺跡(中才地区)発掘調査報告書』(『大津市埋蔵文化財調査報告書』124)
- 大津市教育委員会 2019『埋蔵文化財発掘調査集報Ⅷ』(『大津市埋蔵文化財調査報告書』125)
- 大津市教育委員会 2019『野畑遺跡発掘調査報告書』(『大津市埋蔵文化財調査報告書』126)
- 大津市教育委員会 2019『穴太遺跡(西柳地区)発掘調査報告書』(『大津市埋蔵文化財調査報告書』127)
- 大津市教育委員会 2019『滋賀里遺跡(南生水地区)発掘調査報告書』(『大津市埋蔵文化財調査報告書』128)
- 大津市教育委員会 2019『近江国府跡発掘調査報告書』(『大津市埋蔵文化財調査報告書』129)
- 大津市教育委員会 2002～2018『大津市埋蔵文化財調査年報』平成13(2001)年度～平成29(2017)年度

＜大津市＞ 自治体志・史

- 大津市私立教育会 1911『大津市志』上・中・下
- 大津市 1942『大津市史』上・中・下巻
- 大津市 1962『新大津市史』上・下巻
- 大津市 1963『新大津市史』別巻
- 大津市 1978～1987『新修大津市史』1巻～10巻
- 大津市 1986『大津の碑』(『ふるさと大津歴史文庫』3)
- 大津市 1989『大津の名勝』(『ふるさと大津歴史文庫』6)
- 大津市 1990『大津の祭』(『ふるさと大津歴史文庫』4)
- 大津市 1991『大津の伝説』(『ふるさと大津歴史文庫』5)
- 大津市 1991『大津の名木』(『ふるさと大津歴史文庫』7)
- 大津市 1991『大津の人物』(『ふるさと大津歴史文庫』8)
- 大津市 1992『大津の道』(『ふるさと大津歴史文庫』1)

- 大津市 1992『大津の社』（『ふるさと大津歴史文庫』9）
 大津市 1993『大津の城』（『ふるさと大津歴史文庫』2）
 大津市 1993『大津の文学』（『ふるさと大津歴史文庫』10）
 志賀町史編集委員会 1994『遣隋使・小野妹子』
 大津市 1999『図説大津の歴史』上・下
 志賀町史編集委員会 1996～2005『志賀町史』第1巻～第5巻

＜大津市＞ 歴史博物館刊行物

- 大津市歴史博物館 1990『仏教文化の聖地・大津』
 大津市歴史博物館 1991『街道・宿場・旅－旅人からのメッセージ』
 大津市歴史博物館 1991『－庶民のいのり－ 近江の絵馬』
 大津市歴史博物館 1991『火の贈りもの－国づくりを支えた古代人の技術－』
 大津市歴史博物館 1991『大津市歴史博物館 展示案内』
 大津市歴史博物館 1992『信長・戦国・近江』
 大津市歴史博物館 1992『湖都の彩り－館蔵・寄託の名品－』
 大津市歴史博物館 1993『琵琶湖の船－丸木舟から蒸気船へ－』
 大津市歴史博物館 1993『古代の宮都 よみがえる大津京』
 大津市歴史博物館 1993『－伝説の歌人－ 小野小町』
 大津市歴史博物館 1994『西教寺と天台真盛宗の秘宝』
 大津市歴史博物館 1994『芭蕉と近江の門人たち』
 大津市歴史博物館 1995『街道の民絵 大津絵』
 大津市歴史博物館 1995『近江の古代を掘る－土に刻まれた歴史－』
 大津市歴史博物館 1996『シーボルト家の二百年展』
 大津市歴史博物館 1996『町人文化の華 大津祭』
 大津市歴史博物館 1997『能・狂言のふるさと近江 古面が伝える中世の民衆文化』
 大津市歴史博物館 1997『－近江の巨匠－ 海北友松』
 大津市歴史博物館 1997『大津の仏像－一千年の造形－』
 大津市歴史博物館 1997『広重の描いた近江』
 大津市歴史博物館 1998『家族の一世紀』
 大津市歴史博物館 1998『大津の鉄道百科展』
 大津市歴史博物館 1998『大津の映画館－あの頃みんなが映画の大ファンだった』
 大津市歴史博物館 1998『ふるさと大津百景を描く－浜田泰介作品集＜水彩＞』
 大津市歴史博物館 1999『動物彫刻の世界－宗教美術の脇役たち－』
 大津市歴史博物館 1999『琵琶湖観光の幕開け』
 大津市歴史博物館 2000『古絵図が語る大津の歴史』
 大津市歴史博物館 2000『ブリキのおもちゃと大津』
 大津市歴史博物館 2001『知られざる日本絵画－シアトル白澤庵コレクション－』
 大津市歴史博物館 2001『近江東海道ガイドブック』
 大津市歴史博物館 2001『琵琶湖と水中考古学』
 大津市歴史博物館 2003（2007）『大津事件』
 大津市歴史博物館 2003（2008）『比叡山麓の仏像』
 大津市歴史博物館 2004（2010）『近江八景－湖国の風光・日本の情景－』
 大津市歴史博物館 2004『大津 歴史と文化－身近な歴史再発見！－』
 大津市歴史博物館 2004『近江・大津になぜ都は営まれたのか－大津宮・紫香楽宮・保良宮－』
 大津市歴史博物館 2002『南北朝内乱と大津』
 大津市歴史博物館 2005『回峰行と聖地葛川』
 大津市歴史博物館 2005『大津非実用ガイドブック』
 大津市歴史博物館 2006（2009）『ありし日の江若鉄道』
 大津市歴史博物館 2006『天台を護る神々－山王曼荼羅の諸相－』

- 大津市歴史博物館 2006『大津絵の世界』
- 大津市歴史博物館 2006『広瀬幸平と伊庭貞剛の軌跡』
- 大津市歴史博物館 2006『映像でたどる大津の記録DVD』
- 大津市歴史博物館 2007『戦国の大津』
- 大津市歴史博物館 2008『かわら一瓦からみた大津史』
- 大津市歴史博物館 2008『石山寺と湖南の仏像-近江と南都を結ぶ仏の道-』
- 大津市歴史博物館 2008『榎亭・金谷-近江蕪村と呼ばれた画家-』
- 大津市歴史博物館 2009『湖都大津 社寺の名宝 大津の仏像・神像入門』
- 大津市歴史博物館 2009『戦争と市民-湖国から平和へのメッセージ』
- 大津市歴史博物館 2009『道楽絵はがき-コレクターたちの粋すぎた世界-』
- 大津市歴史博物館 2010『大津 国宝への旅』
- 大津市歴史博物館 2010『元三大師良源-比叡山中興の祖-』
- 大津市歴史博物館 2011『車石-江戸時代の街道整備-』
- 大津市歴史博物館 2011『地中からの贈りもの-遺跡が語る大津-』
- 大津市歴史博物館 2011『柴田晩葉-湖都のモダン日本画家-』
- 大津市歴史博物館 2012『阿弥陀さま-極楽浄土への誓い-』
- 大津市歴史博物館 2013『百人一首かるたの世界』
- 大津市歴史博物館 2013『歴史探検!大津百町ガイドブック』
- 大津市歴史博物館 2014『三井寺 仏像の美』
- 大津市歴史博物館 2014『戦争と大津-激動の時代と子どもたち-』
- 大津市歴史博物館 2014『湖都大津のこもんじょ学』
- 大津市歴史博物館 2015『比叡山-みほとけの山-』
- 大津市歴史博物館 2015『広重の旅 浮世絵・近江・街道』
- 大津市歴史博物館 2015『江若鉄道の思い出 ありし日の沿線風景』サンライズ出版
- 大津市歴史博物館 2016『新知恩院』
- 大津市歴史博物館 2016『乗念寺』
- 大津市歴史博物館 2016『発掘された日本列島 地域展示渡来した人々の足跡 -大津の古墳群と集落跡-』
- 大津市歴史博物館 2017『大津の都と白鳳寺院』
- 大津市歴史博物館 2017『村の古地図 志賀地域を歩く 志賀町・大津市合併10周年記念展パンフレット』
- 大津市歴史博物館 2018『膳所城と藩政-築城から幕末十一烈士事件まで-』
- 大津市歴史博物館 2018『神仏のかたち-湖都大津の仏像と神像-』
- 大津市歴史博物館 2019『フェノロサの愛した寺 法明院-三井寺北院の名刹-』
- 大津市歴史博物館 1993~2018『大津市歴史博物館研究紀要』1~24

<大津市> その他の刊行物

- 大津市教育委員会 1974『日本文化の源流をさぐる』
- 志賀町立木戸小学校 1974『木戸の里 歴史めぐり』
- 大津市教育委員会 1975『日本文化の源流 近江1』
- 大津市教育委員会 1976『日本文化の源流 近江2「大津京をさぐる」』
- 大津市教育委員会 1980『大津ふるさとの話 (堅田)』
- 大津市教育委員会 1981『文化財散歩』
- 大津市教育委員会 1981『文化財地図』
- 大津市教育委員会 1984『大津市未指定文化財調査資料』1
- 志賀町教育委員会 1985『志賀町むかし話』サンブライツ出版
- 大津市教育委員会 1989『大津むか〜しむかし』
- 大津市教育委員会 1998『大津市制100周年記念 大津の文化財』

<その他> 調査報告書(建造物)

- 滋賀県国宝建造物修理出張所 1938『国宝園城寺大門及新羅善神堂修理工事報告書』

滋賀県国宝建造物修理出張所 1940『国宝延暦寺瑠璃堂維持修理報告書』
 重要文化財円満院宸殿修理事務所 1954『円満院宸殿修理工事報告書』
 重要文化財石山寺修理事務所 1955『重要文化財石山寺鐘樓修理工事調査報告書』
 国宝延暦寺根本中堂修理事務所 1955『国宝延暦寺根本中堂及重要文化財根本中堂廻廊修理工事報告書』
 国宝延暦寺根本中堂修理事務所 1955『重要文化財延暦寺大講堂修理工事報告書』
 日吉大社 1966『日吉大社国宝重要文化財防災施設工事報告書』
 石山寺 2006『石山寺の古建築』
 三尾神社 2008『三尾神社の古建築』
 国立文化財機構奈良文化財研究所 2013『比叡山延暦寺 建造物総合調査報告書』
 日吉大社 2016『史跡日吉神社境内宇佐竈殿社剣宮社宇佐若宮保存修理工事報告書』

<その他> 調査報告書（美工）

元興寺仏教民俗資料研究所 1976『明王院の碑伝』

<その他> 調査報告書（埋蔵文化財）

京都橘大学文学部 2007『京都橘大学文化財調査報告 牧野車塚古墳・熊ヶ谷3・4号墳』
 佐藤隆ほか 2009「膳所焼大江窯の研究」『平成18～20年度科学研究費補助金（基盤研究（C））研究成果報告書』
 笹栗拓・原田昌浩・森藤徳子・榎木規秀 2018「膳所茶臼山古墳の研究（上）」『人間文化』44号

<その他> 調査報告書（その他）

文化庁文化財部記念物課 2002『近代遺跡調査報告書 鉦山』
 文化庁文化財部記念物課 2005『日本の文化的景観 農林水産業に関連する文化的景観の保護に関する調査研究報告書』
 史跡日吉神社境内保存管理・環境保全・活用計画策定委員会 2009『国指定史跡日吉神社境内保存管理・環境保全計画書』
 文化庁文化財部記念物課 2014『近代遺跡調査報告書 政治(官公庁等)』
 文化庁文化財部記念物課 2014『近代遺跡調査報告書 軽工業第1分冊(紡績・製糸・その他繊維工業・食品)』
 文化庁文化財部記念物課 2015『近代遺跡調査報告書 軽工業第2分冊(化学・窯業・セメント・その他)』
 文化庁文化財部記念物課 2016『近代遺跡調査報告書 重工業』
 文化庁文化財部記念物課 2016『近代遺跡調査報告書 エネルギー産業』
 文化庁文化財部記念物課 2018『近代遺跡調査報告書 交通・運輸・通信業第1分冊(鉄道・道路・橋梁・隧道・港湾)』
 文化庁文化財第二課 2019『近代遺跡調査報告書 交通・運輸・通信業第2分冊(倉庫・灯台・運河・河川・堤防・飛行場・郵便・電信・電話・その他)』

<その他> その他の刊行物

滋賀県立琵琶湖文化館 1984『聖衆来迎寺』
 滋賀県立近代美術館・京都新聞社編 1988『近江八景 湖国風景画の成立と展開 特別展』
 東京国立博物館 1990『三井寺秘宝展』日本経済新聞社
 滋賀県立琵琶湖文化館 1991『日吉山王権現 神と仏の美術 特別展』
 滋賀県立安土城考古博物館 1996『湖西の歴史と風土 滋賀・高島郡展 第11回企画展』
 西教寺 2000『西教寺名宝展』
 滋賀県立近代美術館 2000『山元春挙』
 滋賀県文化財保護協会・滋賀県立安土城考古博物館 2000『さざなみの志賀 穴太遺跡から穴太廃寺へ 国道161号西大津バイパス関連遺跡発掘調査成果展』
 滋賀県文化財保護協会・滋賀県立安土城考古博物館・滋賀県立琵琶湖文化館 2001『近江発掘創世記 湖西線・長浜バイパス関連遺跡』
 奈良国立博物館 2002『観音のみてら石山寺』
 滋賀県立近代美術館・京都新聞社編 2003『春挙と蘆花浅水荘 春挙の日本画の秘密は琵琶湖岸の別荘にある』
 京都国立博物館・東京国立博物館編 2005『最澄と天台の国宝』読売新聞社
 NHKプロモーション 2007『慈覚大師円仁とその名宝』
 大阪市立美術館・サントリー美術館・福岡市博物館・NHK大阪放送局・NHKプラネット近畿・毎日新聞社編 2008『国宝三井寺展』
 滋賀県文化財保護協会・滋賀県立安土城考古博物館 2008『近世の城と城下町 膳所・彦根・江戸・金沢』

- 奈良国立博物館・NHK プラネット近畿編 2008『西国三十三所 観音霊場の祈りと美』
 神仏います近江実行委員会 2011『神仏います近江』
 滋賀県立安土城考古博物館 2011『近江の観音像と西国三十三所巡礼 第41回企画展』
 滋賀県立近代美術館 2012『石山寺縁起絵巻の全貌 重要文化財七巻一挙大公開』
 滋賀県立安土城考古博物館 2014『近江三都物語 大津宮・紫香楽宮・保良宮 平成26年冬季特別展』
 滋賀県立安土城考古博物館 2016『飛鳥から近江へ 天智天皇の意図を探る 平成28年秋季特別展』
 滋賀県立安土城考古博物館 2017『大湖南展 栗太・野洲郡の風土と遺宝 第55回企画展』
 滋賀県立安土城考古博物館 2017『近江の城を掘る 開館25周年記念第56回企画展』
 滋賀県立安土城考古博物館 2018『収蔵品で語る城郭と考古一考古編一』

<歴史文化等の記述に関する参考文献>

- 木村至宏 1971『近江の道標』民俗文化研究会
 寒川辰清編・宇野健一新註 1976『近江輿地志略』弘文堂書店
 「角川日本地名大辞典」編纂委員会 1979『角川日本地名大辞典 25 滋賀県』角川書店
 井上頼績 1985「シシ垣」についての一考察『京都学園大学論集』第14巻第2号
 滋賀県神社誌編纂委員会 1987『滋賀県神社誌』滋賀県神社庁
 薮関月編・原田幹校訂 1988『伊勢参宮名所図会』国書刊行会
 花田勝広 1993「渡来人の集落と墓域」『考古学研究』第39巻第4号
 滋賀県高等学校国語教育研究会 1994『近江の文学』京都カルチャー出版
 滋賀県大津林業事務所 1995『志賀町大物地先四ツ子川の「百間堤」 先人の築いた歴史資産を訪ねて no.1』
 高橋春成 2001『イノシシと人間——共に生きる』古今書院
 林博通 2001『大津京跡の研究』思文閣出版
 乾憲雄 2004『淡海の芭蕉句碑 下 新装版』サンライズ出版
 伊藤裕久 2005「琵琶湖沿岸の伝統都市における都市景観の変遷」『別冊 都市史研究 水辺と都市』山川出版社
 金田章裕 2007「大津市関津遺跡検出の道路遺構をめぐって」『日本歴史』第713号
 高橋春成編 2010『日本のシシ垣——イノシシ・シカの被害から田畑を守ってきた文化遺産』古今書院
 山口幸次 2010『日吉山王祭一山を駆け湖を渡る神輿たち一』サンライズ出版
 平井美典 2010『藤原仲麻呂がつくった壮麗な国庁・近江国府』（『シリーズ「遺跡を学ぶ」』067）新泉社
 滋賀県中学校教育研究会社会科部会 2011『12歳から学ぶ滋賀県の歴史』サンライズ出版
 下坂守 2011『京を支配する山法師』吉川弘文館
 杉江進 2011『近世琵琶湖水運の研究』思文閣出版

大津市歴史文化基本構想

発行日：令和元年12月

編集・発行：大津市教育委員会

滋賀県大津市御陵町3番1号

TEL. 077-523-1234

印刷：共同印刷工業株式会社