

## そよかせ 1 月号

中央市民センター 大津市中央二丁目 2-5  
(電話 526-4835、FAX 526-3496)

中央学区世帯数 3, 706 世帯 (+ 4)  
 人口合計 7, 298 人 (+ 1)  
 男 3, 403 人 (- 2)  
 女 3, 895 人 (+ 3)  
 令和 7 年 12 月 1 日現在 ( ) 内は前月比

明けましておめでとうございます。

皆さまには支所ならびに公民館の運営にご理解とご協力を賜り、  
 誠にありがとうございます。

本年も職員一同、地域を支える拠点として、より一層努めてまいります。

本年もどうぞよろしくお願いいたします。

令和 8 年 中央支所・中央公民館 職員一同

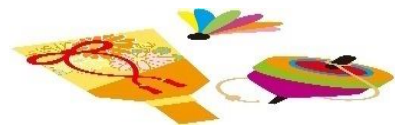

## 【1月の行事予定】

1 日 (木) ~ 3 日 (土) は公民館休館 公民館貸館は 4 日 (日)、支所窓口業務は 5 日 (月) からとなります。

7 日 (水) 公民館講座「いきいき体操」 前半 9:30 ~ 後半 10:30 ~ 大会議室

14 日 (水) 公民館講座「いきいき体操」 前半 9:30 ~ 後半 10:30 ~ 大会議室

15 日 (木) 公民館講座「おやこ広場」 10:00 ~ 11:30 和室

※詳細は裏面をご覧ください。

16 日 (金) 公民館講座「手仕事の楽しみ」① 10:00 ~ 12:00 第 2 会議室

※詳細は裏面をご覧ください。

17 日 (土) おもちゃライブラリー「めだか」 10:00 ~ 11:45 大会議室

18 日 (日) 新春風あげ大会 10:00 ~ なぎさ公園

21 日 (水) 公民館講座「いきいき体操」 前半 9:30 ~ 後半 10:30 ~ 大会議室

30 日 (金) 公民館講座「手仕事の楽しみ」② 10:00 ~ 12:00 第 2 会議室

## 【1月のごみカレンダー】

《お問い合わせ先:ごみコールセンター TEL528-2761》

日	月	火	水	木	金	土
				1(元日)	2	3
				年始休み	年始休み	
4	5	6	7	8	9	10
	燃 燃やせるごみ	不燃 燃やせないごみ	プラ プラ容器包装	燃 燃やせるごみ	PET ペットボトル	
11	12(成人の日)	13	14	15	16	17
	燃 燃やせるごみ	紙 紙ごみ	プラ プラ容器包装	燃 燃やせるごみ	かん かん	
18	19	20	21	22	23	24
	燃 燃やせるごみ	びん びん	プラ プラ容器包装	燃 燃やせるごみ	PET ペットボトル	
25	26	27	28	29	30	31
	燃 燃やせるごみ	紙 紙ごみ	プラ プラ容器包装	燃 燃やせるごみ		

第57回人権を考える大津市民のつどい打出ブロック秋の集会ご参加ありがとうございました。

11月8日（土）2部形式で開催いたしました。1部は中央学区人推協担当の「外国人労働者をお迎えして」というテーマで、初めてのフォーラムでした。外国人労働者のベトナムの方の発言もあり、参加者からは「メディアからの情報でバイアスがかかってしまっていたが、外国人労働者の生の声を聞くことができて、本当によかった。」と、感想をいただきました。ご参加ありがとうございました。

### 「現地視察研修」ご参加ありがとうございました。

11月27日（木）中央学区社会福祉協議会が現地視察研修を行い27名の方に参加していただきました。甲賀市の甲南会「おっちゃんのおむすび商店（子ども食堂）」で研修を受けました。ご参加ありがとうございました。

### 公民館・年末館内清掃ありがとうございました。

12月12日（金）公民館利用者団体・地域団体役員・シルバー人材センターの皆様で公民館全館の清掃を実施しました。参加者全員が協力し、隅々まで丁寧に清掃していただきました。清々しい気持ちで新年を迎えることができました。たくさんのご参加ありがとうございました。

### 「公民館講座」 おやこ広場

保健師さんからは冬を元気に過ごすためのお話、身体計測、育児相談など。  
絵本の読み聞かせ、指遊び、おもちゃを作ったりして一緒に遊びましょう。

日 時 1月15日（木）  
10:00～11:30  
場 所 中央市民センター 2階 和室  
定 員 10組  
対 象 乳児（3歳程度まで）  
申込は不要です。

### 花の植え替えありがとうございました。

いつも中央学区女性会の皆様が両玄関の花の植え替えをしてくださってます。綺麗な花があると心が明るくなりますね。

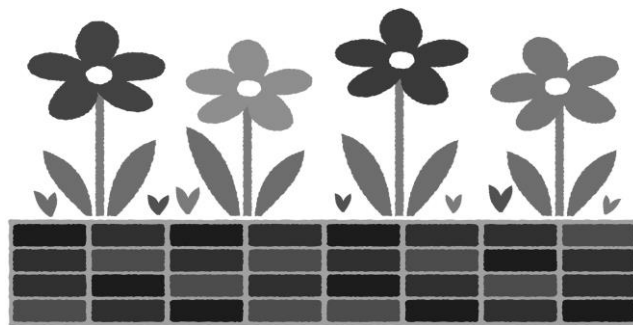

### 「公民館講座」 手仕事の楽しみ

4回の連続の講座でレッグウォーマーを編んでみましょう。

日 時 1月16日（金）・30日（金）、2月13日（金）・27日（金）10:00～12:00  
場 所 中央市民センター 2階 第2会議室  
定 員 8名（先着順）  
持ち物 並太毛糸150グラム、棒針7号または8号（4本針）、ハサミ、水筒  
申 込 12月25日（木）9時から申込受け付けます。直接窓口か、電話、MAILでも受け付けます。  
電 話 526-4835 MAIL otsu2438@city.otsu.lg.jp